



## Auftrag

Entsprechend Ihres Auftrages vom 09.06.2026 wurde ein Bewertungsgutachten zum Händlereinkaufswert und -verkaufswert erstellt. Die Auftragserteilung erfolgte per e-Mail. Auftragsgemäß erfolgt die Bewertung zum Stichtag 15.06.2026.

## Besichtigung

Die Besichtigung erfolgte am 15.06.2026 um 13:00 Uhr durch Herrn Oliver Gebauer bei DEKRA Automobil GmbH Niederlassung Erfurt, St.-Christophorus-Str. 3, 99092 Erfurt, im Beisein von Herrn Franz.

Die vorgefundenen Besichtigungsbedingungen waren ausreichend. Das Fahrzeug / Objekt wurde von oben und auf einer Hebebühne von unten besichtigt. Bei der Besichtigung konnte keine Fahrprobe durchgeführt werden. Folglich sind Mängel bzw. Schäden, die nur bei einer Fahrprobe feststellbar sind, nicht berücksichtigt. Im Rahmen der Fahrzeug / Objektbesichtigung wurde ein Probelauf des Motors durchgeführt. Der Fehlerspeicher war zum Besichtigungszeitpunkt nicht ausgelesen.

Die am Fahrzeug / Objekt abgelesene Identnummer wurde mit den zur Verfügung stehenden originalen Fahrzeug- / Objektdokumenten verglichen. Hierbei wurde Übereinstimmung festgestellt. Von dem Fahrzeug / Objekt wurden digitale Fotos gefertigt.  
Bei der Besichtigung wurden folgende Schlüssel vorgelegt:  
2 Hauptschlüssel.

## Bezugsgrundlagen

Für die Bearbeitung des Vorganges standen folgende Unterlagen zur Verfügung:  
- Fz-Schein/Zul.Beschein. Teil I

Auf durchgeführte bzw. ausstehende Reparaturen wird unter dem Punkt "Zustandsbeschreibung" eingegangen.

## Besonderes

Bei der Lackschichtdickenmessung wurden bei mindestens drei Messungen pro Bauteil Lackschichtdicken von 86 µm bis 123 µm festgestellt.  
Die augenscheinliche Überprüfung sowie die Lackschichtdickenmessung ergaben keine Hinweise auf Nachlackierungen, Instandsetzungsarbeiten oder reparierte Vorschäden. Bei der Besichtigung konnten augenscheinlich keine Hinweise auf Nachlackierungen, Instandsetzungsarbeiten oder reparierte Vorschäden festgestellt werden.

## Fahrzeugbeschreibung

### Zulassungsdaten

Haltereintrag	Konstanze FRANZ, Pößnecker Str. 5, 07387 Krölpa
Kennzeichen	PN KF132
Tag der Erstzulassung	14.06.2021
Zul.Besch.Teil1/Fz-Schein vom	14.06.2021

### Untersuchungstermine

Fälligkeit HU	07 / 2026
---------------	-----------

## Technische Daten

Fahrzeugart	Personenkraftwagen
Hersteller	Hyundai
Typ / Verkaufsbezeichnung	i20 (BC3)(08.2020->) / i20 1.0 T-GDI Intro Ed. Mild-Hybrid (EURO 6d)(OPF)
Aufbauart	Limousine
HSN / TSN	5984 / ABO
Fahrzeug-Ident.-Nr.	NLHBN51GGMZ026694
Türen	5
Sitzplätze	5
Farbe (Hersteller)	Intense Blue
Lackierung	YP5
Energiequelle / Kraftstoff	Hybr.Benzin/E
Motorart / Zylinderanzahl	Hybridantrieb / 3
Leistung / Hubraum	74 kW / 998 cm <sup>3</sup>
Schadstoffklasse	EURO6;WLTP;AP;PI/CI; M, N1 I
Getriebe / Gänge	Automatik / 7
Felgen	Leichtmetall
Km-Stand abgelesen	15.753

Es wird unterstellt, dass die Gesamtlauflistung dem abgelesenen Km-Stand entspricht.

## Räder / Reifen

Achse	Reifenbezeichnung	Hersteller/Typ	Art	Profiltiefe
1 links	195 / 55 R 16 87 H	Michelin / Primacy 4	S/O	6 mm
rechts	195 / 55 R 16 87 H	Michelin / Primacy 4	S/O	6 mm
2 links	195 / 55 R 16 87 H	Michelin / Primacy 4	S/O	6 mm
rechts	195 / 55 R 16 87 H	Michelin / Primacy 4	S/O	6 mm
Pannenset	Füllflasche haltbar bis 07 / 2025			

S/ Sommer; /O Original; /F Runflat;

## Serienausstattung

3. Bremsleuchte, 6 Lautsprecher, Airbag Beifahrerseite, Airbag Beifahrerseite abschaltbar, Airbag Fahrerseite, Alarmanlage, Ambiente-Beleuchtung, Anti-Blockier-System (ABS), Audiosystem: Radio RDS, Außenspiegel elektr. verstell- und heizbar, beide, Außenspiegel lackiert, Blinkleuchte in Außenspiegel integriert, Bordcomputer, Bremsassistent, Dachspoiler, Digital Cockpit (Instrumentenanzeige Digital), Einschaltautomatik für Fahrlicht / Lichtsensor, Elektr. Bremskraftverteilung, Elektron. Stabilitätskontrolle (ESC) mit Bremsassistent, Fahrassistenten-System: Aufmerksamkeits-Assistent, Fahrassistenten-System: Autonome Notbremsfunktion inkl. Frontkollisionswarnung (FCA), Fahrassistenten-System: Berganfahrhilfe, Fahrassistenten-System: Fahrprofilwahl (Drive Mode), Fahrassistenten-System: Fernlichtassistent, Fahrassistenten-System: Insassenalarm (Rear Occupant Alert, ROA), Fahrassistenten-System: Multikollisionsbremse (Multi Collision Brake), Fahrassistenten-System: Sicherheitssystem mit automatischem Notruf (ERA GLONASS / eCall), Fahrassistenten-System: Verkehrszeichenerkennung, erweitert (Geschwindigkeits-Regel-/Begrenzeranlage), Fahrassistenten-System: aktiver Spurhalteassistent (LKAS, Lane Keep Assist System), Fensterheber elektr. mit Einklemmschutz, Fensterheber elektrisch hinten, Fensterheber elektrisch vorn, Freisprecheinrichtung Bluetooth, Funktions-Paket, Gegenlenkunterstützung (Vehicle Stability Management, VSM), Gepäck-/Laderaumleuchte, Gepäckraumabdeckung / Rollo, Geschwindigkeits-Regelanlage (Tempomat), Getriebe 7-Gang - Doppelkupplungsgetriebe DCT, Getränkehalter vorn, Gurtstraffer, Heckscheibe heizbar, Isofix-Aufnahmen für Kindersitz, Karosserie: 5-türig, Klimaautomatik, Kopf-Airbag-System, Kopfstützen hinten verstellbar, Kühlergrill schwarz (glanzlackiert), LM-Felgen 6x16, Lenkrad (4-Speichen), Lenkrad (Leder) mit Multifunktion, Lenksäule (Lenkrad) höhenverstellbar, Lenksäule (Lenkrad) längsverstellbar, Leseleuchte, Mild-Hybrid 74 kW (Motor 1,0 Ltr. - 74 kW T-GDI), Mittelarmlehne vorn verschiebbar, Motor 1,0 Ltr. - 74 kW T-GDI Mild-Hybrid, Motorhaubenisolierung, Otto-Partikelfilter (OPF), Radioempfang digital (DAB+), Reifen 195/55 R16 ..V, Reifen-Reparaturkit, Reifendruck-Kontrollsystem, Rückfahrkamera, Rücksitzlehne geteilt/klappbar, Schadstoffarm nach Abgasnorm Euro 6d, Schalt-/Wählhebelgriff Leder, Scheibenbeschlagenerkennung / Regelung, Scheibenwischer mit Regensensor, Seitenairbag vorn, Servolenkung, Sicherheitsgurte vorn höhenverstellbar, Sitz vorn links höhenverstellbar, Sitzbezug / Polsterung: Stoff, Sondermodell Intro Edition, Sonnenblenden mit

Spiegel (beleuchtet), Start/Stop-Anlage, Steckdose (12V-Anschluß) vorn, Tagfahrlicht LED, Türgriffe außen  
Wagenfarbe, USB-Anschluss + AUX-IN-Anschluss, USB-Anschluss Mittelkonsole, USB-Anschluss hinten,  
Verglasung getönt, Warnanlage für Sicherheitsgurte, Fahrer-/Beifahrerseite, Wegfahrsperrung (elektronisch),  
Wireless SmartLink (Apple CarPlay), Zentralverriegelung mit Fernbedienung

---

### Sonderausstattung

Navigations-Paket

---

### Zustandsbeschreibung

---

#### Allgemeinzustand und Wartung

Abgesehen von den beschriebenen Schäden/Mängeln weist das Fahrzeug/Objekt einen, bezogen auf Alter und Nutzung, üblichen Gesamtzustand auf. Der Wartungsnachweis ist vollständig. Letzte Wartung erfolgte am 08.12.2025 bei Kilometerstand 13.554.

---

#### Nicht akzeptierter Zustand / Ausstehende Reparaturen

##### Bezeichnung des Schadens / Rep.-Weg

Haltbarkeit der Füllflasche Tire Fit abgelaufen, erneuern; Kotflügel vorne links Lackierung, zerkratzt, smart repair (Bild 6, 7).

---

#### Akzeptierter Zustand / Gebrauchsspuren

Stoßfänger hinten Lackierung, zerkratzt, Gebrauchsspur; Tür hinten rechts, eingedellt, Gebrauchsspur; Dach, eingedellt, Gebrauchsspur.

---

### Schlusswort

Dieses Bewertungsgutachten wurde unparteiisch und nach bestem Wissen und Gewissen erstellt.

Der Sachverständige  
Oliver Gebauer

Im Rahmen einer Weitergabe oder Veröffentlichung dieses Dokuments, sind die allgemein gültigen datenschutzrechtlichen Grundsätze, insbesondere hinsichtlich der Anonymisierung personenbezogener Daten, zwingend einzuhalten.

---

### Anlagen

Fotoanlage  
Rücknahmeprotokoll  
Rechenblatt Bew. Pkw

Dieses Dokument wurde elektronisch gefertigt und ist auch ohne Unterschrift gültig.



Bild 1 : Diagonal von vorne



Bild 2 : Diagonal von hinten



Bild 3 : Fahrzeuginnenraum durch die Beifahrertür



Bild 4 : Kombiinstrument (betriebsbereit) mit Km-Stand



Bild 5 : Schlüssel und ggfls. Serviceheft, Navi-CD



Bild 6 : Kotflügel vorne links Lackierung, zerkratzt, smart repair

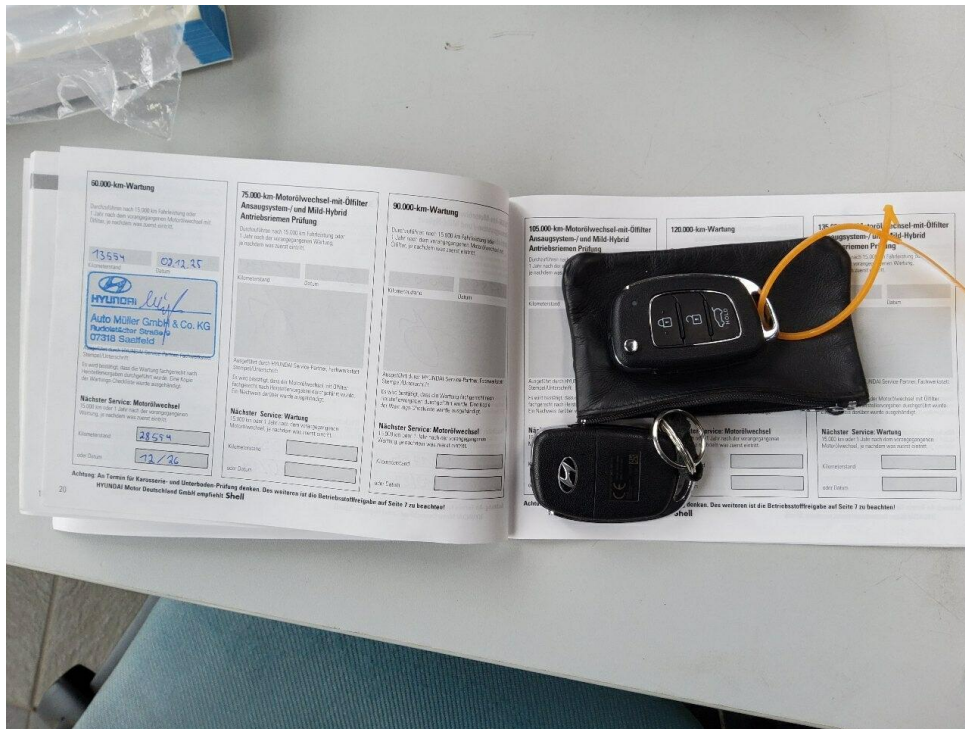

Bild 7 : Kotflügel vorne links Lackierung, zerkratzt, smart repair

# Bewertungsgutachten / Rechen Daten

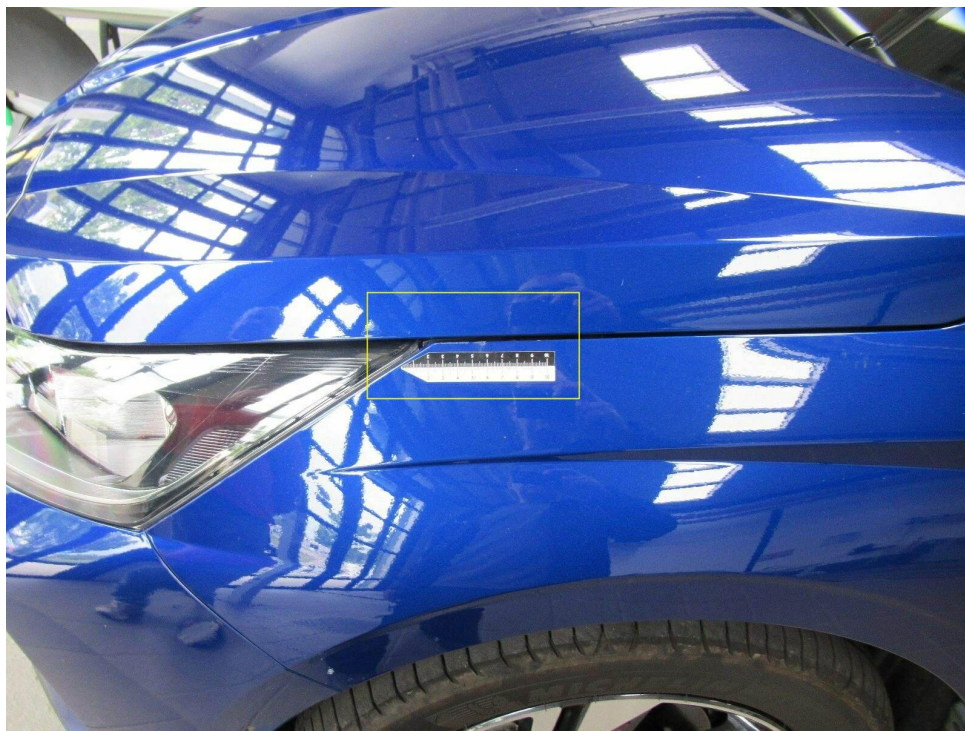
**Kennzeichen**                      **PN KF132**    **FIN**                      **NLHBN51GGMZ026694**

## Fahrzeugdaten

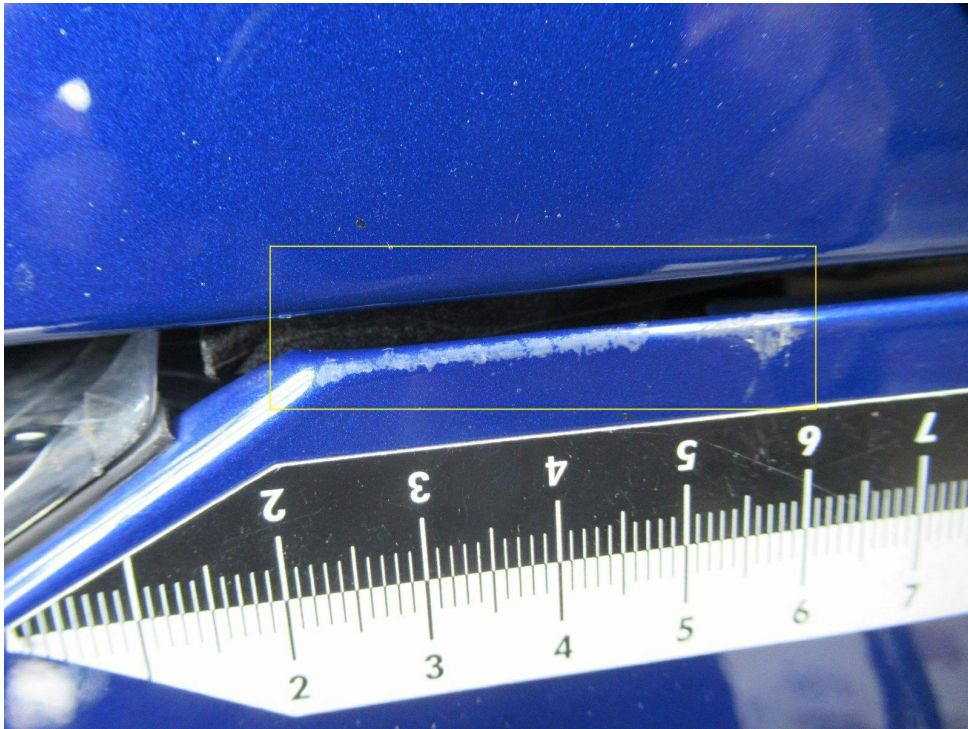
Erstzulassung	14.06.2021	Letzte Zulassung	14.06.2021
Fahrzeugart	Personenkraftwagen	Hersteller	Hyundai
Typ / Verkaufsbez.	i20 (BC3)(08.2020->) / i20	Aufbauart	Limousine
	1.0 T-GDI Intro Ed.		
	Mild-Hybrid (EURO		
	6d)(OPF)		
Türen	5	Sitzplätze	5
Fahrzeug-Ident.-Nr.	NLHBN51GGMZ026694	HSN / TSN	5984 / ABO
DAT Europa-Code®	013450621150002	DAT Marktindex	DE001 6120
Km-Stand abgelesen	15753	Nächste HU §29 StVZO	07 / 2026
Energiequelle / Kraftstoff	Hybr.Benzin/E	Zylinderanzahl	3 / Hybridantrieb
Leistung (kW)	74	Hubraum (ccm)	998
Schadstoffklasse:	EURO6;WLTP;AP;PI/CI; M,	Getriebe / Gänge	Automatik / 7
	N1 I		
Felgen	Leichtmetall	Farbe (Hersteller)	Intense Blue / YP5
	Es wird unterstellt, dass die Gesamtleistung dem abgelesenen Km-Stand entspricht.		

## Bewertung zum Stichtag 15.06.2026 (Besichtigung 15.06.2026)

Listenneupreis nach DAT Europa-Code® und Marktindex ohne Sonderausstattungen		<b>21.851,00 EUR</b>
Listenneupreis für zusätzlich berücksichtigte Sonderausstattungen		<b>1.480,36 EUR</b>
Listenneupreis gesamt		<b>23.331,36 EUR</b>
<b>Richtwert nach DAT Europa-Code® und Marktindex</b>		<b>12.877,16 EUR</b>
Bezugsfahrstrecke in km: 71000		
Laufleistung / Laufleistungsdifferenz: 15753 / -55247		
Laufleistungskorrektur	+	1.895,65 EUR
Erstzulassungskorrektur	+	599,32 EUR
<b>Basiswert durch DAT Ermittlung</b>		<b>15.372,12 EUR</b>
Gesamtwert der Ausstattungen	+	167,04 EUR
<b>Grundwert durch DAT Ermittlung</b>		<b>15.539,16 EUR</b>
Zu-/Abschlag der montierten Reifen (Differenz zur Serienbereifung)	+	66,68 EUR
<b>Zwischensumme I</b>		<b>15.605,84 EUR</b>
<b>Zwischensumme II</b>		<b>15.605,84 EUR</b>
Reparaturkosten (mit 23,79 EUR MwSt.)	-	149,00 EUR
<b>Händlerverkaufswert DAT (mit 2.467,90 EUR MwSt.)</b>	<b>15.450,00 EUR</b>	<b>15.456,84 EUR</b>
Handelsspanne (mit 340,32 EUR MwSt.)	2.130,00 EUR	- 2.131,45 EUR
<b>Händlereinkaufswert DAT (mit 2.127,58 EUR MwSt.)</b>	<b>13.320,00 EUR</b>	<b>13.325,39 EUR</b>

### Sonderausstattung

Code	Bezeichnung	NP	Abw.	%	VK
4415	Navigations-Paket	1.480,36*			167,04
<b>Summe Sonderausstattung</b>		<b>1.480,36</b>			<b>167,04 EUR</b>

### Nicht akzeptierter Zustand / Ausstehende Reparaturen

Bezeichnung des Schadens / Rep.-Weg	Rep.Kost brutto	Anrechn.	Minderwert brutto	
1. Haltbarkeit der Füllflasche Tire Fit abgelaufen, erneuern	87	100	-87,00	
2. Kotflügel vorne links Lackierung, zerkratzt, smart repair (Bild 6, 7)	62	100	-62,00	
<b>Rep.Kosten insgesamt / Minderwert</b>	<b>149</b>			<b>-149,00 EUR</b>

### Akzeptierter Zustand / Gebrauchsspuren

Folgende Schäden sind in Anbetracht des Alters, der Laufleistung und dem Einsatzzweck als Gebrauchsspur einzustufen.

#### Bezeichnung des Schadens

Stoßfänger hinten Lackierung, zerkratzt,  
Gebrauchsspur  
Tür hinten rechts, eingedellt, Gebrauchsspur  
Dach, eingedellt, Gebrauchsspur

Der Sachverständige  
Oliver Gebauer

Im Rahmen einer Weitergabe oder Veröffentlichung dieses Dokuments, sind die allgemein gültigen datenschutzrechtlichen Grundsätze, insbesondere hinsichtlich der Anonymisierung personenbezogener Daten, zwingend einzuhalten.

Alle systemseitig ermittelten Werte können Auf- oder Abrundungen enthalten.  
Dieses Dokument wurde elektronisch gefertigt und ist auch ohne Unterschrift gültig.

## Fahrzeugbeschreibung

**Fahrzeug:** **HYUNDAI i20 1.0 T-GDI 74kW Intro Schräghecklimousine 5-türig 998 ccm 100 PS / 74 KW bleifrei 6-Gang Manuell**

Amtliches Kennzeichen:	PN -KF 0132	Fahrgestell-Nummer:	NLHBN51GGMZ026694
Vertrags-Nummer:	7068172	Erstzulassung:	14.06.2021
Internes KZ:	15331784	Kilometer-Stand:	15753

Unfall/Schaden: Dem Verkäufer wurden keine unfallbedingten Beschädigungen am Fahrzeug angezeigt.

**Ausstattung:**

**HYUNDAI i20 1.0 T-GDI 74kW Intro Schräghecklimousine 5-türig 998 ccm 100 PS / 74 KW bleifrei 6-Gang Manuell**

Lackierung: \_\_\_\_\_ Polsterung: \_\_\_\_\_ Telefontyp: \_\_\_\_\_

**Listenpreis ohne Sonderausstattung in EUR (vor Mwst.)** **0,00**

Sonderausstattung in EUR (vor Mwst.):

**Listenpreis gesamt in EUR (vor Mwst.)** **0,00**

**Listenpreis gesamt in EUR (inkl. Mwst.)** **0,00**

Voraussichtliche Berechnungsbasis\* für die Ermittlung des geldwerten Vorteils gesamt in EUR (inkl. Mwst.) 0,00

Bitte beachten Sie, dass diese Angabe rein informativ und unverbindlich ist. Maßgeblich für die Ermittlung des steuerlich relevanten geldwerten Vorteils ist der Listenpreis für Verbraucher am Tag der Erstzulassung, der bei Elektro- und Hybridfahrzeugen gegebenenfalls zu mindern ist.

\*Voraussichtlicher Bruttolistenpreis für Verbraucher abzüglich Winterräder und / oder Telefonvorbereitung

## Technische Daten

(Angaben basieren auf Herstellerangaben\*)

Fahrzeug:	HYUNDAI i20 1.0 T-GDI 74kW Intro Schräghecklimousine5-türig 998 ccm 100 PS / 74 KW bleifrei 6-Gang Manuell		
Modelljahr:	2021		
kW / PS:	74 / 100	Hubraum:	998
Getriebe:	Manuell	Anzahl Gänge:	6
Emissionsgruppe:	I2	CO2 (g/km):	127
durchschn. Verbrauch/100 Km:	6,100	Tankinhalt:	40
Max. Km/h:	188	Beschl. 0-100 Km/h in Sec.:	10,40
Leergewicht (kg):	1140	zul. Gewicht (kg):	1600

\* Angaben ohne Gewähr

24800

## Unfall-/Schadenspiegel

**Vertrags-Nummer:** 7068172  
**Amtliches Kennzeichen:** PN -KF 0132  
**Übersicht erstellt am:** 29.06.2026

Für das Fahrzeug gem. o.g. Leasingvertrag, Fahrzeugtyp

**HYUNDAI i20 1.0 T-GDI 74kW Intro Schräghecklimousine5-türig 998 ccm 100 PS / 74 KW bleifrei 6-Gang Manuell**

wurden uns während der Vertragslaufzeit nachfolgende Beschädigungen angezeigt:

---

<i>Datum</i>	<i>SNR</i>	<i>Verursacher</i>	<i>Beschädigung</i>	<i>Reparatur erfolgt *</i>	<i>Gutachten vorhanden *</i>
--------------	------------	--------------------	---------------------	--------------------------------	----------------------------------

---

\* Sofern für eine Schadennummer mehrere Beschädigungen angegeben sind, gilt der Eintrag in dieser Spalte für die gesamte Schadennummer.

**Unfall-/Schadenspiegel zur Kenntnis genommen:**

\_\_\_\_\_  
Datum und Unterschrift Käufer

31693

**Wartungsreport**

**Vertrags-Nummer:** 7068172  
**Amtliches Kennzeichen:** PN -KF 0132  
**Übersicht erstellt am:** 29.06.2026

Für das Fahrzeug gem. o.g. Leasingvertrag, Fahrzeugtyp

**HYUNDAI i20 1.0 T-GDI 74kW Intro Schräghecklimousine5-türig 998 ccm 100 PS / 74 KW bleifrei 6-Gang Manuell**

wurden uns während der Vertragslaufzeit nachfolgende Wartungen angezeigt:

---

<i>Datum</i>	<i>Km-Stand</i>	<i>Art der Wartung</i>
--------------	-----------------	------------------------

---

**Wartungsreport zur Kenntnis genommen:**

\_\_\_\_\_  
Datum und Unterschrift Käufer