

INFORME CONTROL VEHÍCULO



09 de marzo de 2026

Nº Expediente: 3426364845

Nº Revisión: WTWS_612691

Página: 1 de 1

DATOS DEL VEHÍCULO			
MATRÍCULA:	6402-LNX	Nº CHASIS:	VF1WF000566939030
KILOMETROS:	63741	MARCA:	RENAULT
F. PERITACIÓN:	09/03/2026	MODELO:	KANGOO FURGON PROFESIONAL BLUE DCI 70KW (95C
Seguro:	NO		

DATOS DE LA INSTALACIÓN			
INSTALACIÓN:	CAMPA CEVA MEJORADA PROFESIONAL	FECHA DE ENTRADA:	05/03/2026
DIRECCIÓN:	Antigua carretera de san Fernando, km	PERSONA CONTACTO:	WTWS_6053
LOCALIDAD:	MEJORADA DEL CAMPO	TELEFONO/E-MAIL:	-

VERIFICACIÓN DE ELEMENTOS					
Nº LLAVES:	1	KIT ANTIPINCHAZOS:	NO	RUEDA REPUESTO:	SI
LIBRO MANTENIMIENTO:	NO	Navegador GPS:	NO TIENE		
Neumático RunFlat:	NO	Vehículo eléctrico híbrido:	NO	Falta Cable carga Rápida:	NO
Falta Cable 220/230:	NO	Neumático Invierno:	NO		

PERSONALIZACIÓN DEL VEHÍCULO	
I	VEHÍCULO COMERCIAL

RESUMEN DE LA VALORACIÓN PERICIAL	
Concepto	Importe
Daños Generales	1024,42 €
Daños Interiores	722,78 €
Total Valoración	1747,20 €

VALORACIÓN ELEMENTOS DE INTERIOR						
Referencia	Código	Descripción	Unidades	Precio Unidad	Descuento	Importe Total
		M.O. General	4,70	25,00	0,00	117,50
		M.O. GUARNECIDOS	1,00	25,00	0,00	25,00
CARCASA MANDO 2 BOTONES	2407284897	CARCASA MANDO 2 BOTONES - CARCASA MANDO 2 BOTONES	1,00	25,00	7,50	17,50
909007391R	84EOL	Guarnecido puerta carga tr iz	1,00	226,19	67,86	158,33
909000698R	84EOR	Guarnecido puerta carga tr dr - Nueva	1,00	174,22	52,27	121,95
769011464R	9852L	TRASERO	1,00	199,21	59,76	139,45
769021659R	9852R	TRASERO	1,00	204,36	61,31	143,05

OBSERVACIONES

Nº Valoración	CMA_612691	Marca - Modelo	RENAULT KANGOO II (FW/KW) (13-21)		
Fecha Alta	09/03/2026 11:01:40	CUM	RE00504	Origen	VinQuery
F.Cálculo/Modif.	09/03/2026 11:09:35	Matrícula	6402-LNX		
Código Usuario	CLAIMS MANAGEMENT ADMINISTRATOR, S.L. - USUCAMPA - GTESTIMATE	VIN	VF1WF000566939030		

Atributos de la Valoración

Estado	Abierta	Referencia	WTWS_612691
--------	---------	------------	-------------

Atributos vehículo

Código color de fabricante	OQNG
Kilómetros	63.741

Equipamiento

VIN Query

LUCES ACABADO FARO TIPO 2	GENERALES ACCESORIOS NO COLOR CARROCERIA
GENERALES S/ADAPTACION VERSION	CRISTALES LIMPIAPARABRISAS PLANO - EGLAM
CRISTALES LUNAS LAT Y TR TINTADAS	ACCESORIOS PROTECCIONES ESPECIALES
COMERCIAL FURGON MEDIO S/PUERTAS LAT	FECHA FABRICACIÓN 03/12/2020
VERSION 2 PUERTAS TRASERAS	GENERAL FW16
TAPACUBOS 15" BRIGANTIN	SUSPENSION CARGA UTIL NORMAL - CHANOR
SUSPENSION TIPO CARRETERA NORMAL	LLANTAS 6.0JX15" NEGRO
FRENOS FRENOS TR DE TAMBOR 02 - FRTAM2	FRENOS S/INDICADOR DESGASTE PASTILLAS
FRENOS ANTIBLOQUEO DE FRENOS(ABS)	TURBO-DIESEL 1461CC 70KW (95) - K9K 872
EQUIPO MECANICO GESTION INTELIGENTE ENERGIA	PARTICULARIDADES TECNICAS SAN913
EQUIPO ELECTRICO SISTEMA STOP & START	ANTIPOLUCION NORMA EU6T
CLIMATIZACIÓN AIRE ACONDICIONADO	ASIENTOS DL PASAJERO 1 PLAZA
TAPICERIA/LINEA INT LINEA INTERIOR - DRAP13	INSTRUMENTACION PUERTAS ELEVACION ELECTRICOS DL
INSTRUMENTACION PUERTAS CIERRE CENTRALIZADO - CPE	INSTRUMENTACION PUERTAS S/ELEVACION TR
SEGURIDAD AIRBAG CONDUCTOR/ACOMPAÑANTE	CODIGO DE EQUIPO EA1
AUDIO/MULTIMEDIA AUTORRADIO 90A	AUDIO/MULTIMEDIA MAPA DE NAVEGACION ESTANDAR - MAPSTD
MANUAL 6 VELOCIDADES - TL4	ADAS ASISTENTE MODO CONDUCCION
INSTRUMENTACION CONSOLA CONSOLA CENTRAL C/PORTAOBJETOS	ESPAÑA ESPAÑA
INSTRUMENTACION CONSOLA CUADRO INSTR CUENTA KM	ACCESORIOS MAMPARA SEPARACION C/CRISTAL
ACCESORIOS GUANTERA C/TAPA	ACCESORIOS BANDEJA PORTAOBJETOS TECHO
FRENOS FRENOS TR DE TAMBOR - FRTAM2	RETROVISORES EXT 02

Automático

INTERVALOS SERVICIO INSPECCION KILOMETROS

Piezas

	Código	Descripción	Uds.	Precio(€)	I/D	I/D%	Total(€)
▼	CARCASA MANDO 2 BOTONES	CARCASA MANDO 2 BOTONES - CARCASA MANDO 2 BOTONES	1,00	25,00			25,00
	265559212R	Piloto tr iz	1,00	89,10			89,10
	8200589439	Reflector dr pt/capó tr	1,00	29,07			29,07
±	909007391R	Guarnecido puerta carga tr iz	1,00	226,19			226,19
±	909000698R	Guarnecido puerta carga tr dr - Nueva	1,00	174,22			174,22
▼	VER DESPIECE	Guarnecido tr aleta tr iz					
▼	769270232R	DELANTERO	0,00	204,36			0,00
	769011464R	TRASERO	1,00	199,21			199,21
▼	VER DESPIECE	Guarnecido tr aleta tr dr					
▼	769002788R	DELANTERO	0,00	223,06			0,00
	769021659R	TRASERO	1,00	204,36			204,36

Nº Valoración	CMA_612691	Marca - Modelo	RENAULT KANGOO II (FW/KW) (13-21)		
Fecha Alta	09/03/2026 11:01:40	CUM	RE00504	Origen	VinQuery
F.Cálculo/Modif.	09/03/2026 11:09:35	Matrícula	6402-LNX		
Código Usuario	CLAIMS MANAGEMENT ADMINISTRATOR, S.L. - USUCAMPA - GTESTIMATE	VIN	VF1WF000566939030		

Mano de obra

	Código	Descripción	Uds.	Precio(€)	I/D	I/D%	Total(€)
T1	8083	Sustituir Piloto tr iz	0,20 h	25,00			5,00
T1	EM6177R	Sustituir Reflector dr pt/capó tr	0,30 h	25,00			7,50
I	7137	Sustituir, Desmontar y montar Guarnecido puerta carga tr dr					
T2	GtT70010	Reparar Capó dl	0,30 h	25,00			7,50
T2	GtT8401L	Reparar Puerta carga tr iz	0,10 h	25,00			2,50
T2	GtT8401R	Reparar Puerta carga tr dr	1,00 h	25,00			25,00
T2	GtT9006L	Reparar Lateral iz carroc (zona tr)	1,50 h	25,00			37,50
T2	GtT9006R	Reparar Lateral dr carroc (zona tr)	1,50 h	25,00			37,50
T2	GtTCARCASA MANDO 2 BOTONES	Sustituir CARCASA MANDO 2 BOTONES	0,00 h	25,00			0,00
T1	7137	Sustituir Guarnecido puerta carga tr iz	0,20 h	25,00			5,00
T1	7150	Sustituir Guarnecido tr aleta tr iz	0,30 h	25,00			7,50
T1	7150	Sustituir Guarnecido tr aleta tr dr	0,30 h	25,00			7,50

Pintura

	Código	Descripción	Uds.	Precio(€)	I/D	I/D%	Total(€)
	CHAPA						
	GtP8401R	Puerta carga tr dr Reparación (S=8) (L=0)					
	GtP7401L	Puerta dl iz Reparación (S=0) (L=0)					
	GtP7401R	Puerta dl dr Reparación (S=0) (L=0)					
	GtP9006L	Lateral iz carroc (zona tr) Reparación (S=8) (L=0)					
	GtP9006R	Lateral dr carroc (zona tr) Reparación (S=8) (L=0)					
	GtP70010	Capó dl Reparación (S=1) (L=0)					
	GtP8401L	Puerta carga tr iz Reparación (S=1) (L=0)					
	PLASTICO						
	GtP69050	Paragolpes dl Reparación (S=0) (L=0) Texturado Completo					
	GtP7516L	Carcasa retrovisor iz Reparación (S=0) (L=0) Color Carrocería Completo					
	GtP7516R	Carcasa retrovisor dr Reparación (S=0) (L=0) Texturado Completo					

Nº Valoración	CMA_612691	Marca - Modelo	RENAULT KANGOO II (FW/KW) (13-21)		
Fecha Alta	09/03/2026 11:01:40	CUM	RE00504	Origen	VinQuery
F.Cálculo/Modif.	09/03/2026 11:09:35	Matrícula	6402-LNX		
Código Usuario	CLAIMS MANAGEMENT ADMINISTRATOR, S.L. - USUCAMPA - GTESTIMATE	VIN	VF1WF000566939030		

Resumen

Piezas		Mano de obra		Pintura	
Fecha tarifa	03/03/2026	Total I/D MO	0,00 €	Total I/D MO Pintura	0,00 €
Total I/D Piezas	0,00 €	Subtotal Importe MO	0,00 €	Subtotal Importe MO	0,00 €
Subtotal	947,15 €	Subtotal Horas MO	142,50 €	Subtotal Horas MO	252,50 €
Pequeño Material (0,00%)	0,00 €	Total sin descuentos (5,70 h)	142,50 €	Subtotal M.O. (10,10 h)	252,50 €
Material anticorrosivo	0,00 €	Descuento sobre total MO (0,00%)	0,00 €	Descuento sobre MO (0,00%)	0,00 €
Material pintado de bajos	0,00 €	Total	142,50 €	Total mano de obra	252,50 €
Coste envío recambios	0,00 €			Total I/D Material Pintura	0,00 €
Total sin descuentos	947,15 €			Subtotal material	546,70 €
Dto. sobre total piezas (30,00%)	284,15 €			Dto. sobre material (0,00%)	0,00 €
Total	663,00 €			Total del material	546,70 €
				Total sin descuentos	799,20 €
				Descuento sobre total Pintura (0,00%)	0,00 €
				Total	799,20 €

Sistema de pintura: Centro Zaragoza
Tipo de pintura: Monocapa

Nº colores 1

Total					
Fijo franquicia	0,00 €	Total piezas	663,00 €	Dto. sobre el total (0,00%)	0,00 €
Porcentaje franquicia	0,00%	Total mano de obra	142,50 €	Total Tasas reciclado residuos	0,00 €
Val. max. franquicia	0,00 €	Total pintura	799,20 €	Base del impuesto	1.604,70 €
Val. min. franquicia	0,00 €	SubTotal	1.604,70 €	IVA (21%)	336,99 €
Total Franquicia	0,00 €	Total Varios	0,00 €	Total sin franquicia	1.941,69 €
				Total	1.941,69 €

Sistema de pintura Centro Zaragoza. Coste de materiales basado en los distintos precios comunicados por los fabricantes, estando sujeto a negociación y acuerdo particular.

NOTAS  Manual  No Actualizada  Sin Precio  Documentado por GT Motive  Pieza pre pintada
± Aproximada | Incluida NI No Incluida C Condicionada por + Lanzada por - Solapada por

Reportaje Fotográfico

Nº Valoración	CMA_612691	Marca - Modelo	RENAULT KANGOO II (FW/KW) (13-21)		
Fecha Alta	09/03/2026 11:01:40	CUM	RE00504	Origen	VinQuery
F.Cálculo/Modif.	09/03/2026 11:09:35	Matrícula	6402-LNX		
Código Usuario	CLAIMS MANAGEMENT ADMINISTRATOR, S.L. - USUCAMPA - GTESTIMATE	VIN	VF1WF000566939030		

Equipamiento

VIN Query

LUCES ACABADO FARO TIPO 2
 GENERALES S/ADAPTACION VERSION
 CRISTALES LUNAS LAT Y TR TINTADAS
 COMERCIAL FURGON MEDIO S/PUERTAS LAT
 VERSION 2 PUERTAS TRASERAS
 TAPACUBOS 15" BRIGANTIN
 SUSPENSION TIPO CARRETERA NORMAL
 FRENOS FRENOS TR DE TAMBOR 02 - FRTAM2
 FRENOS ANTIBLOQUEO DE FRENOS(ABS)
 EQUIPO MECANICO GESTION INTELIGENTE ENERGIA
 EQUIPO ELECTRICO SISTEMA STOP & START
 CLIMATIZACIÓN AIRE ACONDICIONADO
 TAPICERIA/LINEA INT LINEA INTERIOR - DRAP13
 INSTRUMENTACION PUERTAS CIERRE CENTRALIZADO - CPE
 SEGURIDAD AIRBAG CONDUCTOR/ACOMPAÑANTE
 AUDIO/MULTIMEDIA AUTORRADIO 90A
 MANUAL 6 VELOCIDADES - TL4
 INSTRUMENTACION CONSOLA CONSOLA CENTRAL C/PORTAOBJETOS
 INSTRUMENTACION CONSOLA CUADRO INSTR CUENTA KM
 ACCESORIOS GUANTERA C/TAPA
 FRENOS FRENOS TR DE TAMBOR - FRTAM2
 GENERALES ACCESORIOS NO COLOR CARROCERIA
 CRISTALES LIMPIAPARABRISAS PLANO - EGLAM
 ACCESORIOS PROTECCIONES ESPECIALES
 FECHA FABRICACIÓN 03/12/2020
 GENERAL FW16
 SUSPENSION CARGA UTIL NORMAL - CHANOR
 LLANTAS 6.0JX15" NEGRO
 FRENOS S/INDICADOR DESGASTE PASTILLAS
 TURBO-DIESEL 1461CC 70KW (95) - K9K 872
 PARTICULARIDADES TECNICAS SAN913
 ANTIPOLUCION NORMA EU6T
 ASIENTOS DL PASAJERO 1 PLAZA
 INSTRUMENTACION PUERTAS ELEVALUNAS ELECTRICOS DL
 INSTRUMENTACION PUERTAS S/ELEVALUNAS TR
 CODIGO DE EQUIPO EA1
 AUDIO/MULTIMEDIA MAPA DE NAVEGACION ESTANDAR - MAPSTD
 ADAS ASISTENTE MODO CONDUCCION
 ESPAÑA ESPAÑA
 ACCESORIOS MAMPARA SEPARACION C/CRISTAL
 ACCESORIOS BANDEJA PORTAOBJETOS TECHO
 RETROVISORES EXT 02

Automático

INTERVALOS SERVICIO INSPECCION KILOMETROS



Reportaje Fotográfico

Nº Valoración	CMA_612691	Marca - Modelo	RENAULT KANGOO II (FW/KW) (13-21)		
Fecha Alta	09/03/2026 11:01:40	CUM	RE00504	Origen	VinQuery
F.Cálculo/Modif.	09/03/2026 11:09:35	Matrícula	6402-LNX		
Código Usuario	CLAIMS MANAGEMENT ADMINISTRATOR, S.L. - USUCAMPA - GTESTIMATE	VIN	VF1WF000566939030		

20260306_153810.jpg



20260306_153812.jpg



20260306_153817.jpg



20260306_153823.jpg



20260306_153827.jpg

20260306_153834.jpg

Reportaje Fotográfico

Nº Valoración	CMA_612691	Marca - Modelo	RENAULT KANGOO II (FW/KW) (13-21)		
Fecha Alta	09/03/2026 11:01:40	CUM	RE00504	Origen	VinQuery
F.Cálculo/Modif.	09/03/2026 11:09:35	Matrícula	6402-LNX		
Código Usuario	CLAIMS MANAGEMENT ADMINISTRATOR, S.L. - USUCAMPA - GTESTIMATE	VIN	VF1WF000566939030		



20260306_153847.jpg



20260306_153849.jpg



20260306_153857.jpg

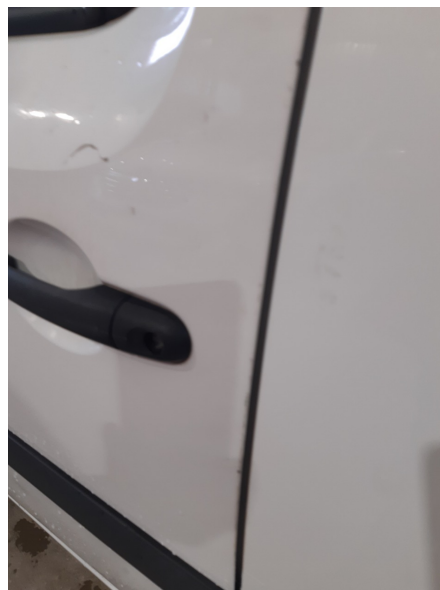

20260306_153853.jpg

Reportaje Fotográfico

Nº Valoración	CMA_612691	Marca - Modelo	RENAULT KANGOO II (FW/KW) (13-21)		
Fecha Alta	09/03/2026 11:01:40	CUM	RE00504	Origen	VinQuery
F.Cálculo/Modif.	09/03/2026 11:09:35	Matrícula	6402-LNX		
Código Usuario	CLAIMS MANAGEMENT ADMINISTRATOR, S.L. - USUCAMPA - GTESTIMATE	VIN	VF1WF000566939030		



20260306_153856.jpg



20260306_153858.jpg



20260306_153859.jpg



20260306_153904.jpg

Reportaje Fotográfico

Nº Valoración	CMA_612691	Marca - Modelo	RENAULT KANGOO II (FW/KW) (13-21)		
Fecha Alta	09/03/2026 11:01:40	CUM	RE00504	Origen	VinQuery
F.Cálculo/Modif.	09/03/2026 11:09:35	Matrícula	6402-LNX		
Código Usuario	CLAIMS MANAGEMENT ADMINISTRATOR, S.L. - USUCAMPA - GTESTIMATE	VIN	VF1WF000566939030		



20260306_153908.jpg



20260306_153901.jpg



20260306_153911.jpg



20260306_153916.jpg

Reportaje Fotográfico

Nº Valoración	CMA_612691	Marca - Modelo	RENAULT KANGOO II (FW/KW) (13-21)		
Fecha Alta	09/03/2026 11:01:40	CUM	RE00504	Origen	VinQuery
F.Cálculo/Modif.	09/03/2026 11:09:35	Matrícula	6402-LNX		
Código Usuario	CLAIMS MANAGEMENT ADMINISTRATOR, S.L. - USUCAMPA - GTESTIMATE	VIN	VF1WF000566939030		



20260306_153913.jpg



20260306_153918.jpg



20260306_153919.jpg



20260306_153920.jpg

Reportaje Fotográfico

Nº Valoración	CMA_612691	Marca - Modelo	RENAULT KANGOO II (FW/KW) (13-21)		
Fecha Alta	09/03/2026 11:01:40	CUM	RE00504	Origen	VinQuery
F.Cálculo/Modif.	09/03/2026 11:09:35	Matrícula	6402-LNX		
Código Usuario	CLAIMS MANAGEMENT ADMINISTRATOR, S.L. - USUCAMPA - GTESTIMATE	VIN	VF1WF000566939030		



20260306_153923.jpg



20260306_153931.jpg



20260306_153929.jpg



20260306_153944.jpg

Reportaje Fotográfico

Nº Valoración	CMA_612691	Marca - Modelo	RENAULT KANGOO II (FW/KW) (13-21)		
Fecha Alta	09/03/2026 11:01:40	CUM	RE00504	Origen	VinQuery
F.Cálculo/Modif.	09/03/2026 11:09:35	Matrícula	6402-LNX		
Código Usuario	CLAIMS MANAGEMENT ADMINISTRATOR, S.L. - USUCAMPA - GTESTIMATE	VIN	VF1WF000566939030		



20260306_153937.jpg



20260306_153950.jpg



20260306_154000.jpg



20260306_153952.jpg

Reportaje Fotográfico

Nº Valoración	CMA_612691	Marca - Modelo	RENAULT KANGOO II (FW/KW) (13-21)		
Fecha Alta	09/03/2026 11:01:40	CUM	RE00504	Origen	VinQuery
F.Cálculo/Modif.	09/03/2026 11:09:35	Matrícula	6402-LNX		
Código Usuario	CLAIMS MANAGEMENT ADMINISTRATOR, S.L. - USUCAMPA - GTESTIMATE	VIN	VF1WF000566939030		



20260306_154007.jpg



20260306_154017.jpg



20260306_154023.jpg



20260306_154027.jpg

Reportaje Fotográfico

Nº Valoración	CMA_612691	Marca - Modelo	RENAULT KANGOO II (FW/KW) (13-21)		
Fecha Alta	09/03/2026 11:01:40	CUM	RE00504	Origen	VinQuery
F.Cálculo/Modif.	09/03/2026 11:09:35	Matrícula	6402-LNX		
Código Usuario	CLAIMS MANAGEMENT ADMINISTRATOR, S.L. - USUCAMPA - GTESTIMATE	VIN	VF1WF000566939030		



20260306_154038.jpg

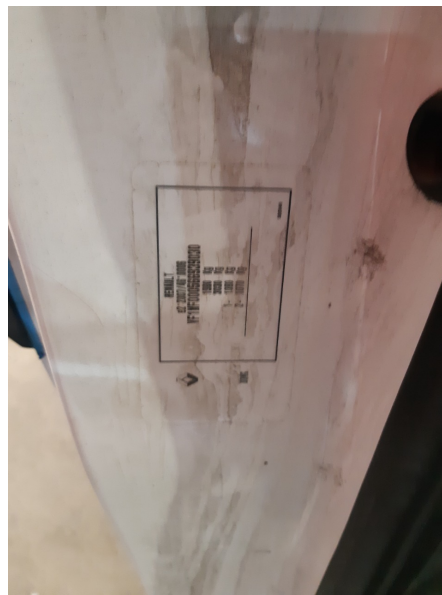

20260306_154041.jpg



20260306_154057.jpg



20260306_154104.jpg

Reportaje Fotográfico

Nº Valoración	CMA_612691	Marca - Modelo	RENAULT KANGOO II (FW/KW) (13-21)		
Fecha Alta	09/03/2026 11:01:40	CUM	RE00504	Origen	VinQuery
F.Cálculo/Modif.	09/03/2026 11:09:35	Matrícula	6402-LNX		
Código Usuario	CLAIMS MANAGEMENT ADMINISTRATOR, S.L. - USUCAMPA - GTESTIMATE	VIN	VF1WF000566939030		



20260306_154129.jpg



20260306_153948.jpg



20260306_153946.jpg



20260306_154111.jpg

Reportaje Fotográfico

Nº Valoración	CMA_612691	Marca - Modelo	RENAULT KANGOO II (FW/KW) (13-21)		
Fecha Alta	09/03/2026 11:01:40	CUM	RE00504	Origen	VinQuery
F.Cálculo/Modif.	09/03/2026 11:09:35	Matrícula	6402-LNX		
Código Usuario	CLAIMS MANAGEMENT ADMINISTRATOR, S.L. - USUCAMPA - GTESTIMATE	VIN	VF1WF000566939030		



20260306_154127.jpg