

09.04.2026

Fahrzeugbeschreibung

Fahrzeug: VOLVO XC40 T5 Recharge Inscription Expression Sports Utility Vehicle 5-türig 1477 ccm 261 PS / 192 KW Elektrisch 7-Gang Automatik

Amtliches Kennzeichen:	HD -CA 0255E	Fahrgestell-Nummer:	YV1XZBBVFN2699157
Vertrags-Nummer:	68682079	Erstzulassung:	18.11.2021
Internes KZ:	15022599	Kilometer-Stand:	0

Unfall/Schaden: Dem Verkäufer wurden keine unfallbedingten Beschädigungen am Fahrzeug angezeigt.

Ausstattung:

VOLVO XC40 T5 Recharge Inscription Expression Sports Utility Vehicle 5-türig 1477 ccm 261 PS / 192 KW Elektrisch 7-Gang

Lackierung: _____ Polsterung: _____ Telefontyp: _____

Listenpreis ohne Sonderausstattung in EUR (vor Mwst.) 0,00

Sonderausstattung in EUR (vor Mwst.):

Listenpreis gesamt in EUR (vor Mwst.) 0,00

Technische Daten

(Angaben basieren auf Herstellerangaben*)

Fahrzeug:	VOLVO XC40 T5 Recharge Inscription Expression Sports Utility Vehicle5-türig 1477 ccm 261 PS / 192 KW Elektrisch 7-Gang Automatik		
Modelljahr:	2022		
kW / PS:	192 / 261	Hubraum:	1477
Getriebe:	Automatik	Anzahl Gänge:	7
Emissionsgruppe:	I2	CO2 (g/km):	41
durchschn. Verbr./100 Km:	1,800	Tankinhalt:	48
Max. Km/h:	180	Beschl. 0-100 Km/h in Sec.:	7,300
Leergewicht (kg):	1812	zul. Gewicht (kg):	2290

* Angaben ohne Gewähr

29672/29602

Unfall-/Schadenspiegel

Vertrags-Nummer: 68682079
Amtliches Kennzeichen: HD -CA 0255E
Übersicht erstellt am: 09.04.2026

Für das Fahrzeug gem. o.g. Leasingvertrag, Fahrzeugtyp

VOLVO XC40 T5 Recharge Inscription Expression Sports Utility Vehicle 5-türig 1477 ccm 261 PS / 192 KW Elektrisch 7-Gang Automatik

wurden uns während der Vertragslaufzeit nachfolgende Beschädigungen angezeigt:

<i>Datum</i>	<i>SNR</i>	<i>Verursacher</i>	<i>Beschädigung</i>	<i>Reparatur erfolgt *</i>	<i>Gutachten vorhanden *</i>
23.02.2026	9059990622	Endabrechnung	Schaden unbekannt	Nein	Nein

* Sofern für eine Schadennummer mehrere Beschädigungen angegeben sind, gilt der Eintrag in dieser Spalte für die gesamte Schadennummer.

Unfall-/Schadenspiegel zur Kenntnis genommen:

Datum und Unterschrift Käufer

Wartungsreport

Vertrags-Nummer: 68682079
Amtliches Kennzeichen: HD -CA 0255E
Übersicht erstellt am: 09.04.2026

Für das Fahrzeug gem. o.g. Leasingvertrag, Fahrzeugtyp

VOLVO XC40 T5 Recharge Inscription Expression Sports Utility Vehicle 5-türig 1477 ccm 261 PS / 192 KW Elektrisch 7-Gang Automatik

wurden uns während der Vertragslaufzeit nachfolgende Wartungen angezeigt:

<i>Datum</i>	<i>Km-Stand</i>	<i>Art der Wartung</i>
--------------	-----------------	------------------------

Wartungsreport zur Kenntnis genommen:

Datum und Unterschrift Käufer

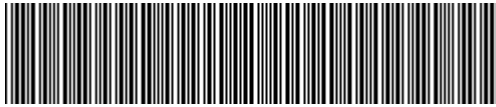

YV1XZBBVFN2699157

Angaben zum Fahrzeug

Halter		Besichtigungszustand	ausreichend
Kennzeichen		Laufleistung (abgelesen)	35.453 km
Hersteller	Volvo	Restlauf bis Service	237 Tag(e)
Typ/Modell	XC40 T5 Twin Engine	HU	
Fahrgestellnummer	YV1XZBBVFN2699157	Leistung / Hubraum	132 kW / 1.477 ccm
Erstzulassung	18.11.2021	Polster/Farbe	Stoff / Anthrazit
Letzte Wartung	11/2025, 32.982 km	Lackierung	Schwarz
Kraftstoffart	Hybr.B/E ext.aufI	Getriebe	Automatik

Zustandsbericht

Wertmindernde Faktoren

Nr.	Bauteilgruppe	Beschreibung
1	2.Radsatz	1 Leichtmetallfelge - verkratzt / verschürft - Wertminderung
2	Ausrüstung	Tirefit komplett (fehlt) - erneuern

Gebrauchsspuren

Nr.	Bauteilgruppe	Beschreibung
1	Verglasung	Frontscheibe - Steinschlag - kein Abzug
2	Bremsanlage	Bremsscheiben und Beläge hinten - Korrosion - kein Abzug
3	Bremsanlage	Bremsscheiben und Beläge vorn - Korrosion - kein Abzug

Fehlteile

Fehlteil

Festgestellte Nachlackierungen

Nr.	Ort
	Keine feststellbar

Hauptbereifung

Achse	Reifengröße	Hersteller	Reifentyp	Profiltiefe	Verktgl.	Zul.
1	235/55 R18 100H	Dunlop	Winterreifen	6mm - 6mm	i.O.	i.O.
2	235/55 R18 100H	Dunlop	Winterreifen	6mm - 6mm	i.O.	i.O.

Zusatzbereifung

Achse	Reifengröße	Hersteller	Reifentyp	Profiltiefe	Verktgl.	Zul.
1	235/55 R18 100V	Michelin	Sommerreifen	6mm - 6mm	i.O.	i.O.
2	235/55 R18 100V	Michelin	Sommerreifen	6mm - 6mm	i.O.	i.O.

TÜV SÜD Auto Service GmbH
Römeräcker 1
76351 Linkenheim - Hochstetten

Besichtigungsort
R+H Autologistik GmbH &
Co.KG
Münchener Str. 1
64521 Groß-Gerau

Besichtigungsdatum: 31.03.2026
Protokollnummer: 44723376



Der Verschleißzustand sowie evtl. Schäden an der Bereifung sind wertmäßig berücksichtigt.

Bemerkungen

Keine Gewähr auf Vollständigkeit und
Richtigkeit der angezeigten Ausstattung.
Techn. Änderungen vorbehalten.

Das Fahrzeug weist dem Alter, der Laufleistung und dem
Einsatzzweck entsprechende Gebrauchsspuren auf.

elektr. Komponenten geprüft, i.O.

Lackwerte geprüft, i.O.

TÜV SÜD Auto Service GmbH
Römeräcker 1
76351 Linkenheim - Hochstetten

Besichtigungsort
R+H Autologistik GmbH &
Co.KG
Münchener Str. 1
64521 Groß-Gerau

Besichtigungsdatum: 31.03.2026
Protokollnummer: 44723376



Angaben zum Fahrzeug

Hersteller	Volvo	Besichtigungszustand	ausreichend
Typ/Modell	XC40 T5 Twin Engine	Laufleistung (abgelesen)	35.453 km
Fahrgestellnummer	YV1XZBBVFN2699157	Erstzulassung	18.11.2021

Angaben zum Auftrag:

Auftragsgemäß erfolgte die Fahrzeugzustandsbewertung in demontagefreien Zustand.

Grundlage dieses Produktes stellt der Leitfaden für Fahrzeugrücknahmen und Bewertungen gemäß des Schadengrenzmusterkatalog des Auftraggebers dar. Die expliziten Feststellungen im Einzelfall trifft der Sachverständige objektiv im Rahmen der vorgegebenen Standards aufgrund eigener Sachkunde.

Fahrzeug-Identifizierung:

Die Fahrzeug-Identifizierungsnummer (FIN) wurde am Fahrzeug abgelesen und die Übereinstimmung im Verlauf der Besichtigung durch den Unterzeichner mit den vorgelegten Unterlagen festgestellt.

Besichtigungsbedingungen:

Die Besichtigungsbedingungen waren zur Beurteilung des Fahrzeuges ausreichend.

Allgemeinzustand:

Das Fahrzeug weist dem Alter und Einsatzzweck entsprechende Gebrauchsspuren auf.

Übersichtsfotos



Abbildung 1: Schräg vorne



Abbildung 2: Schräg vorne



Abbildung 3: Schräg hinten



Abbildung 4: Schräg hinten



Abbildung 5: Innenraum



Abbildung 6: Innenraum

TÜV SÜD Auto Service GmbH
 Römeräcker 1
 76351 Linkenheim - Hochstetten

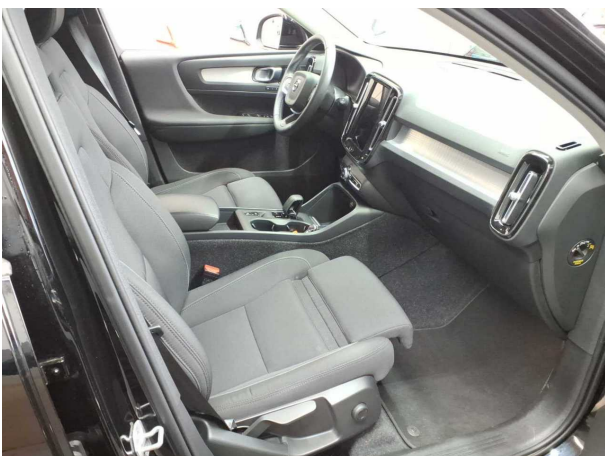
Besichtigungsort
 R+H Autologistik GmbH &
 Co.KG
 Münchener Str. 1
 64521 Groß-Gerau

Besichtigungsdatum: 31.03.2026
Protokollnummer: 44723376



Abbildung 7: Innenraum



Abbildung 8: Innenraum



Abbildung 9: FIN



Abbildung 10: Dokumente



Abbildung 11: Dokumente



Abbildung 12: Dokumente

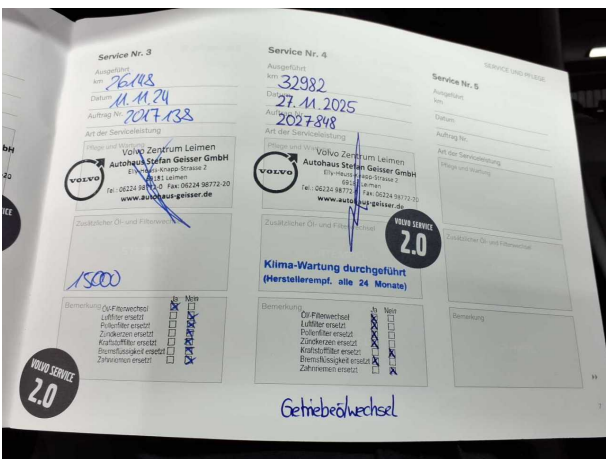

Abbildung 13: Montierte Bereifung

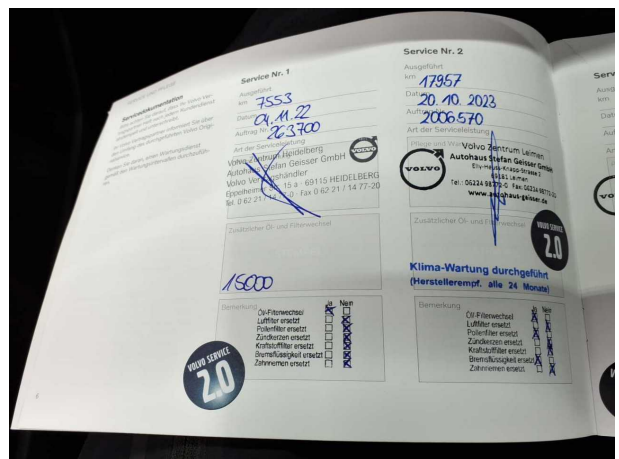

Abbildung 14: Sonstiges



Abbildung 15: Sonstiges



Abbildung 16: Sonstiges



Abbildung 17: Sonstiges



Abbildung 18: Sonstiges



Abbildung 19: Sonstiges



Abbildung 20: Sonstiges



Abbildung 21: Sonstiges



Abbildung 22: Sonstiges



Abbildung 23: Sonstiges



Abbildung 24: Sonstiges



Abbildung 25: Sonstiges

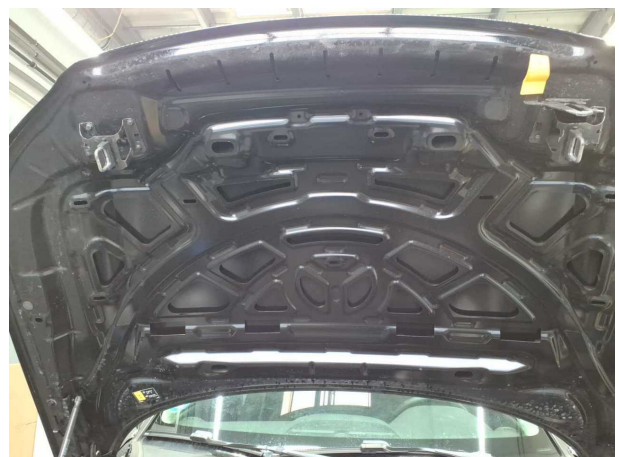

Abbildung 26: Sonstiges



Abbildung 27: Sonstiges



Abbildung 28: Sonstiges

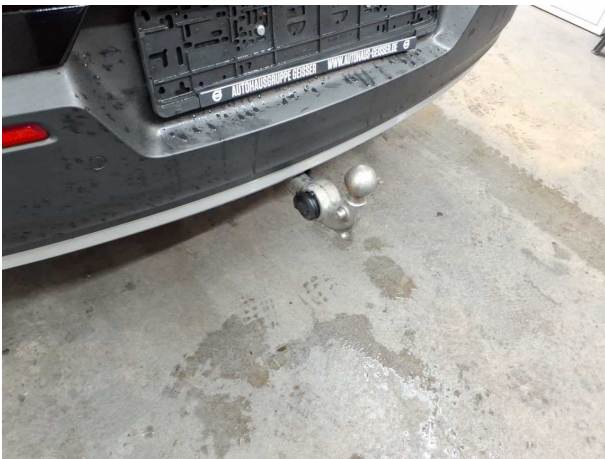

Abbildung 29: Sonstiges



Abbildung 30: Sonstiges



Beschädigungsfotos



Beschädigung #1: 2.Radsatz: 1 Leichtmetallfelge - verkratzt /
verschürft - Wertminderung

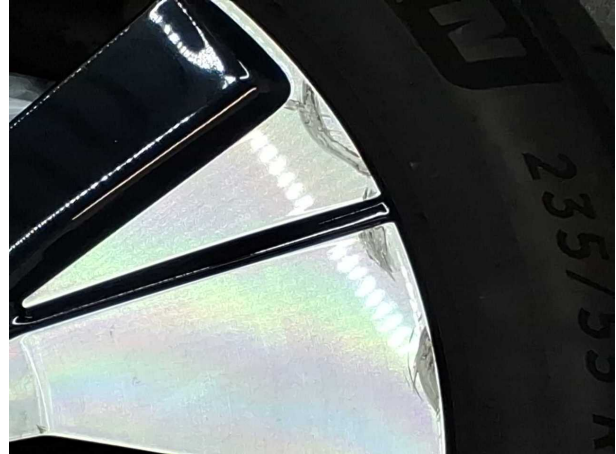

Beschädigung #1: 2.Radsatz: 1 Leichtmetallfelge - verkratzt /
verschürft - Wertminderung



Checkliste

Vorhanden	Name
<input type="checkbox"/>	ABE
<input type="checkbox"/>	Abschleppöse
<input type="checkbox"/>	Anhängekupplung abnehmbar
<input type="checkbox"/>	Antenne
<input type="checkbox"/>	Bordbuchmappe
<input type="checkbox"/>	Bordwerkzeug
<input type="checkbox"/>	Consumer Kabelkit
<input type="checkbox"/>	Fernbedienung Standheizung
<input type="checkbox"/>	Ladekabel
<input type="checkbox"/>	Laderaumabdeckung / Rollo
<input type="checkbox"/>	Leichtmetallfelgensatz komplett
<input type="checkbox"/>	Navigations Datenträger
<input type="checkbox"/>	Schlüssel Anhängerkupplung
<input type="checkbox"/>	Serviceheft
<input type="checkbox"/>	Tirefit Füllmittel
<input type="checkbox"/>	Tirefit komplett
<input type="checkbox"/>	Tirefit Kompressor
<input type="checkbox"/>	Windschott