



Zustandsbericht

Protokollnummer: 45645569
Auftrags-Nr / Referenz: 52411261
Besichtigungsdatum: 22.05.2026

Angaben zum Fahrzeug

Hersteller / Modell	Volvo V60 T6 AWD Recharge Geartronic Inscription		
Kennzeichen	HRO-SC 41	Fahrgestellnummer	YV1ZWBFDVDM1444009
Erstzulassung	01.04.2021	Laufleistung (abgelesen)	78.235 km
HSN/TSN	9101 / BOH 00014	Kraftstoffart / Zylinder	Hybr.B/E ext.auf1 / 4
Fahrzeugart	PKW Kombi	Antriebsart	Allradantrieb
Schadstoffklasse	EURO6;WLTP;AP;PI/CI; M, N...	Getriebe / Anzahl Gänge	Automatik
Farbe	PEBBLE GREY	Besichtigungszustand	ausreichend
Leistung / Hubraum	186 kW / 1.969 ccm	Nächste HU	04/2028
Wartungsheft / Nachweis	digitaler Nachweis / vollständig	Restlauf bis Service	330 Tag(e)
Letzte Wartung		Polsterart	Leder
Vorschaden	Keine Feststellbar	Polsterfarbe	Braun
Nachlackierung	Keine Feststellbar	zul. Gesamtgewicht	2.550 kg
Dokumente	ZB I / II vorhanden (Kopie)	Anzahl Halter	1
Schlüssel soll/ist	2/2	Anzahl Sitze / Türen	5 / 5
Vertragsnummer	52411261	Re-Import	Nein

Zustandsbericht

Hauptbereifung

Achse	Reifengröße	Reifentyp	Hersteller	Profiltiefe	Verkehrstauglichkeit
1	235/45 R18 98W	Sommerreifen auf Leichtmetall	Michelin	4mm / 4mm	i.O.
2	235/45 R18 98W	Sommerreifen auf Leichtmetall	Michelin	5mm / 5mm	i.O.

Legende: Profiltiefenangabe für Reifen links an erster Stelle, für Reifen rechts an zweiter Stelle der Achse

Ersatz

Typ	Reifengröße	Reifentyp	Hersteller	Profiltiefe	Ablaufdatum
Tirefit					03/2025

Ausstattung

Serienausstattung

Bezeichnung
ABS - Anti-Blockier-System mit EBV
Airbag Beifahrerseite vorn abschaltbar
Airbag Fahrer- und Beifahrerseite mit zweistufigem Auslösesystem - Seitenairbags für Fahrer und Beifahrer und Kopf-/Schulterairbags (IC) für alle Insassen
Allradantrieb (AWD) mit Instant Traction über elektronisch gesteuerte Lamellenkupplung (5.Generation)
Ambientebeleuchtung Erweiterte Innenbeleuchtung mit: - Ambientebeleuchtung (mehrfarbig) vorne und hinten - Ausstiegsleuchten vorne und hinten - beleuchtete Türablagen und Türöffner vorne und hinten - beleuchtete Getränkehalter vorne - Fußraumbelichtung hinten - Leseleuchten hinten - Arbeitsleuchte an der Gepäckraumklappe
Auspuffanlage mit zwei verchromten Endrohren in Trapezform in der Heckschürze integriert

TÜV SÜD Auto Partner GmbH
Wiesening 2
04159 Leipzig

Besichtigungsort
Holman Compound Linz
Asbacher Str/ Sterner Huette
53545 Linz am Rhein

Empfänger
Backoffice
Santander Consumer Leasing GmbH
Santander-Platz 1
41061 Mönchengladbach



Bezeichnung
Außenspiegel elektrisch einklappbar
Außenspiegel elektrisch einstellbar und beheizbar Fahrer- und Beifahrerseite mit Weitwinkeloptik
Außentemperaturanzeige
Berganfahrassistent Hill Start Assist (HSA)
Beschlagsensor - zur automatischen Aktivierung der Defrosterfunktion
Blinkleuchten (LED) in Außenspiegel integriert
Bordcomputer mit Fahrzeugkontrollfunktionen
Bremsleuchte, dritte
Chromapplikationen am Heck, im vorderen Stoßfänger
Chromapplikationen an den Seitenfenstern
City Safety automatisches Notbremssystem mit Erkennung von Fahrzeugen, Fahrradfahrern, Fußgängern und Großtieren, inkl. Kreuzungsbremsassistent, Notbremsassistent bei Gegenverkehr und Lenkunterstützung bei Ausweichmanövern
CleanZone Luftqualitätssystem - mit Aktivkohlefilter, automatischer Umluftschaltung und Vorbelüftung des Innenraums bei Fahrzeugentriegelung
Colorverglasung
Connected Safety Cloudbasierte Warnung vor rutschigen Fahrbahnverhältnissen und Fahrzeugen mit eingeschalteter Warnblinkanlage
Dachkantenspoiler
Dachreling aus Aluminium (integriert)
Digitale Instrumentierung 12,3" großes vollgrafisches Display (31,2-cm-Diagonale, hochauflösend) mit zwei variablen Rundinstrumenten und Infodisplay (z. B. für Navigations -Kartenansicht)
Drive Mode Fahrmoduseinstellungen für Motor, Getriebe, Lenkung, Bremsen und Fahrwerk: Hybrid, Pure, AWD, Power, Individual
Driver Alert - Aufmerksamkeitswarner - Lane Keeping Aid (LKA) - Akt. Spurhalteass. - Road Sign Information (RSI) - Verkehrsschildererkennung Präventiv-Schutzsystem: - Road Edge Detection (vor unbeabsicht. Verlassen d. Fahrbahn durch Lenk- und Bremsengriffe) - Oncoming Lane Mitigation (bei Überfahren der Mittellinie, sich nähern. Gegenverkehr inkl. akt. Lenkeingriff) - Run-off Road Protection (bei unbeabs. Verlassen d. Straße inkl. Voraktivierung der Gurtstraffer, Notruf ü. Volvo On Call u. Türenentr.)
Einlagen: Drift Wood
Einparkhilfe, hinten
Einstiegsleisten aus Aluminium mit Recharge Schriftzug vorn
Elektronische Differentialsperre Corner Traction Control (CTC)
ESC- Fahrdynamikregelung
Fensterheber elektrisch vorn und hinten mit Auto-Down- und Auto-Up-Funktion
Festbremsautomatik Festbremsmechanismus nach dem Auslösen der Airbags oder der Gurtstraffer, um Folgeunfälle zu verhindern
Frontgrill im Wasserfall-Design in Chrom
Gepäckraum-Trennnetz
Geschwindigkeitsregelanlage mit variabler Geschwindigkeitsbegrenzung
Getriebe: 8-Gang Geartronic Automatikgetriebe
Heckklappenautomatik (elektrisch)
Heckscheibe, beheizbar
Heckscheibenwischer
IDIS (Intelligentes Fahrerinformationssystem) verzögert in Gefahrensituationen eingehende Anrufe oder Fahrzeuginformationen
Innen- und Außenspiegel mit Abblendautomatik
Innenraumbeleuchtung Dachhimmel, Leseleuchten vorn, Ambientebeleuchtung vorn, Fußraum vorn, Ablagefach hinter Mittelkonsole, Handschuhfach und Gepäckraum
ISOFIX-Aufnahmen für die äußeren Fondsitze

TÜV SÜD Auto Partner GmbH
Wiesening 2
04159 Leipzig

Besichtigungsort
Holman Compound Linz
Asbacher Str/ Sterner Huette
53545 Linz am Rhein

Empfänger
Backoffice
Santander Consumer Leasing GmbH
Santander-Platz 1
41061 Mönchengladbach



Bezeichnung
Keyless Drive (elektronisches Zugangssystem) mit sensorgesteuerter Heckklappe, wasserfestem Mikroschlüssel und beleuchteten Türgriffen und Bodenleuchten
Kindersicherung (manuell, Türen hinten)
Klimaautomatik mit getrennter Temperaturregelung für Fahrer und Beifahrer und zusätzlichen Belüftungsdüsen für die Fondsitze (in B-Säule integriert) inkl. Vorbelüftung und Nachheizen des Innenraums bei abgeschaltetem Motor per Volvo On Call Smartphone App oder Menü
Kopfstützen (5)
Kopfstützen hinten umklappbar, elektrisch
Ladebox unter dem Laderaumboden
Ladekabel Schuko/Typ 2 (Mode 2), 7 m Länge, 1-phasig, 10 A zum Anschluss an eine haushaltsübliche 230-Volt-Steckdose
Ladekantenschutz im Gepäckraum aus Edelstahl
Laderaumrollo
LED-Scheinwerfer "Thors Hammer" - mit Fernlichtassistent und integriertem LED-Tagfahrlicht
Lenkrad höhen- und längseinstellbar
Lenkrad: Lederlenkrad im 3-Speichen-Design, Anthrazit
Lenkrad: Multifunktions Tasten am Lenkrad in hochglänzendem Schwarz
Make-Up-Spiegel für Fahrer und Beifahrer, beleuchtet
Mittelarmlehne hinten (klappbar) mit Getränkehalter
Mittelarmlehne vorne mit integriertem Staufach und Getränkehaltern
Navigationssystem Sensus - 3D-Navigation - Zieleingabe durch natürliche Sprachsteuerung - Dynamische Zielführung mit Echtzeit-Verkehrsinformationen - Local Search (Umgebungssuche nach Stichworten mit Informationen, Bewertungen und Fotos) - Volvo Lifetime MapCare (kostenfreie Kartenaktualisierungen)
Notfall-Bremsleuchten - bei starker Verzögerung schnelles Aufleuchten der Bremsleuchten; bei Geschwindigkeiten unter 10 km/h automatische Aktivierung der Warnblinkanlage
Paket: Winter-Paket - Sitzheizung vorn - Wischerblätter und Scheibenwaschdüsen beheizt (vorne) - Lenkradheizung
Parkbremse, elektrisch
Partikelfilter: Benzinpartikelfilter
Polsterung: Leder Komfortsitze inkl. Staufach in der Mittelarmlehne hinten
Radio: Infotainmentsystem Sensus Connect mit High Performance Sound - 9"-Touchscreen (22 9-cm-Diagonale) - 170 Watt Leistung - 10 Lautsprecher - 2x USB-Anschluss (kompatibel mit Apple iPod/iPhone/iPad) - Bluetooth-Freisprecheinrichtung inkl. Audio-Streaming - Internetzugang inkl. Internetradio und Apps (über gekoppeltes Smartphone) - Sprachsteuerung - Digitale Fahrzeug-Betriebsanleitung - Connected Service Booking
Radiozubehör: Apple CarPlay und Android Auto Integration des Apple iPhone und Android-Smartphones in das Sensus Bediensystem.
Radiozubehör: Digitaler Radioempfang (DAB+) Zusätzlich zum analogen Senderangebot. Bitte beachten: Der digitale Empfang ist abhängig von der lokalen Netzverfügbarkeit
Radiozubehör: Subwoofer
Radiozubehör: Zwei USB-C Schnittstellen an der Rückseite der Tunnelkonsole
Regensensor
Run-off Road Protection Präventiv-Schutzsystem bei unbeabsichtigtem Verlassen der Straße oder drohenden Überschlägen inkl. Voraktivierung der Gurtstraffer, Deaktivierung der Batterie (nur Plug-in Hybrid), Notruf über Volvo On Call und Türentriegelung
Räder: Leichtmetallräder 18" 10-Mehrspeichen-Design Diamantschnitt/Graphitoptik 8 J x 18 mit Bereifung 235/45 R 18 W
Räder: Reifendruckkontrollsystem (passiv) mit reifenindividueller Druckverlustmeldung
Räderzubehör: Reifendichtmittel - inkl. 12-Volt Kompressor - Höchstgeschwindigkeit 80 km/h
Schalthebel aus schwedischem Kristallglas von Orrefors
Servolenkung, geschwindigkeitsabhängig

TÜV SÜD Auto Partner GmbH
Wiesening 2
04159 Leipzig

Besichtigungsort
Holman Compound Linz
Asbacher Str/ Sterner Huette
53545 Linz am Rhein

Empfänger
Backoffice
Santander Consumer Leasing GmbH
Santander-Platz 1
41061 Mönchengladbach



Bezeichnung
Sicherheitsbremssystem mit Scheibenbremsen rundum (innenbelüftet) automatischer Bremssystemvorspannung, Bremsassistent und automatischer Haltefunktion
Sicherheitsgurte - Aktiv-Sicherheitsgurte mit Gurtstraffer, Voraktivierung der Gurtstraffer in Gefahrensituationen und Gurtkraftbegrenzer - Gurthöheneinstellung vorn - Warnton/-anzeige bei nicht angelegten Sicherheitsgurten (für alle Sitzplätze)
Sicherheitslenksäule (adaptiv)
Sitze: Beinauflage einstellbar für Fahrer- und Beifahrersitz
Sitze: Fahrer- und Beifahrersitz höheneinstellbar (elektrisch) inkl. manueller Neigungseinstellung für den Fahrersitz
Sitze: Fahrersitz elektrisch einstellbar mit Memoryfunktion für Fahrersitz- und Außenspiegeleinstellung (in Funkfernbedienung gespeichert)
Sitze: Lendenwirbelstütze (4-Wege elektrisch einstellbar) für Fahrer- und Beifahrersitz
Sitze: Rücksitze im Verhältnis 40/60 oder komplett umlegbar mit Durchladefunktion
Start-/Stop-Technologie
Steckdose 12 Volt-Anschluss im Gepäckraum
Steckdose 12-Volt-Anschluss vorn
Tankeinfüllstutzen mit Fehlbetankungsschutz
Verbandskasten und Warndreieck
Verzurrösen im Gepäckraum (klappbar)
Volvo On Call mit WiFi-Hotspot inkl. integriertem Modem, Aussenantenne und WiFi-Hotspot für mobile Endgeräte Umfang von Volvo On Call: automatische Notruf Funktion mit Übermittlung von Fahrzeugposition und -daten sowie Alarmierung des Volvo On Call Service-Centers per Knopfdruck (10 Jahre Nutzungsdauer). Zusätzlich diverse Komfortdienste über die Smartphone App (3 Jahre Nutzungsdauer und auf Wunsch verlängerbar; inkl. Verlängerungen der Notruf Funktion).
Vorbereitung für Anhänger-Stabilisierungskontrolle (TSA)
Wegfahrsperre
WHIPS Schleudertrauma-Schutzsystem inkl. Durchtauchschutz auf allen Sitzplätzen und energieabsorbierender Sitzpolsterungen vorn
Zentralverriegelung mit zwei Funkfernbedienungen und integriertem Notschlüssel inkl. automatischer Verriegelung der Türen während der Fahrt (deaktivierbar) - Panikfunktion (in Funkfernbedienung integriert) - Komfortöffnung /-schließung der Seitenfenster und ggf. des Schiebedachs per Funkfernbedienung

Sonderausstattung

Bezeichnung
Einparkhilfe vorne und hinten
Entfall der Motorenbezeichnung
Frontscheibenheizung
IntelliSafe-Surround -Blind Spot Information System (BLIS), Totwinkelassistent inkl. Spurwechselwarnung vor sich schnell nähernden Fahrzeugen inkl. Lenkeingriff bei Nichtbeachtung der Warnsignale -Cross Traffic Alert (CTA), Querverkehrswarnung für Fahrzeuge, Fahrradfahrer und Fußgänger beim rückwärtigen Ausparken inkl. Bremsung bis zum Stillstand -Heckaufprallabschwächung, Präventivschutz bei drohenden Heckkollisionen durch schnelles Aufleuchten des Warnblinklichts, Festbremsen des Fahrzeugs und Straffen der Gurte
Lackierung: Metallic-Lackierung
Paket: Licht-Paket - Scheinwerferreinigungsanlage - Voll-LED -Scheinwerfer "Thors Hammer" Active High Beam mit erweitertem Fernlicht, dynamischem Kurvenlicht, intelligentem Fernlichtassistenten mit adaptiver Leuchtweitenregulierung und integriertem LED-Tagfahrlicht
Rückfahrkamera

Wertmindernde Faktoren

Nr.	Bauteilgruppe	Beschreibung
1	Ausrüstung	Tirefit Füllmittel - abgelaufen - erneuern



Gebrauchsspuren

Nr.	Bauteilgruppe	Beschreibung
1	Stoßfänger hinten	Stoßfänger hinten - Kratzer - kein Abzug
2	Rad/Reifen	Leichtmetallfelge hinten rechts - Kratzer - kein Abzug

Festgestellte Nachlackierungen

Nr.	Ort	Wertminderung
Keine feststellbar		

Der Verschleißzustand sowie evtl. Schäden an der Bereifung sind wertmäßig berücksichtigt.

Hinweise zum Gutachten

Angaben zum Auftrag und zum Begutachtungsumfang:

Es wurde der Auftrag erteilt, eine Fahrzeugbewertung über das beschriebene Fahrzeug zu erstellen.

Fahrzeug-Identifizierung:

- Die Fahrzeug-Identifizierungsnummer (FIN) wurde am Fahrzeug abgelesen und die Übereinstimmung im Verlauf der Besichtigung durch den Unterzeichner mit den vorgelegten Unterlagen festgestellt.

Besichtigungsbedingungen:

- Die Besichtigungsbedingungen waren zur Beurteilung des Fahrzeuges ausreichend.
- Zur Untersuchung des Fahrzeuges standen keine Hubmittel bzw. Grube zur Verfügung. Aus diesem Grund war die Besichtigung der Fahrzeugunterseite nur begrenzt möglich.

Probefahrt / Probelauf von Motor und Aggregaten:

- Es wurde bei der Besichtigung des Fahrzeuges keine Probefahrt/keine Rangierfahrt durchgeführt.
- Ein Probelauf des Motors wurde durchgeführt.

Vorschäden:

- Am Fahrzeug konnten augenscheinlich keine reparierten Vorschäden festgestellt werden.

Weitere Hinweise und Feststellungen:

- Die getroffene Feststellung beinhalten weder eine Fahrzeugabnahme im Sinne der StVZO, noch im Sinne des Gewährleistungsrechtes.
- Werden Schäden oder Mängel welche erst im Rahmen von Zerlege-/ Diagnosearbeiten oder durch erweiterte Kenntnisse festgestellt, sowie durch verschwiegene Mängel oder arglistige Täuschung hervorgerufen, wird um sofortige Benachrichtigung des Sachverständigen gebeten.
Eine Nachbesichtigung des Fahrzeuges zur Feststellung des Umfanges der Reparaturерweiterung und damit verbundenen Kostenausweitung wird in diesem Fall durch den Sachverständigen umgehend durchgeführt. Die für die Schadenerweiterung ursächlichen Altteile sind bis zur Nachbesichtigung durch den Sachverständigen aufzubewahren.

TÜV SÜD Auto Partner GmbH
Wiesenring 2
04159 Leipzig

Besichtigungsort
Holman Compound Linz
Asbacher Str/ Sterner Huette
53545 Linz am Rhein

Empfänger
Backoffice
Santander Consumer Leasing GmbH
Santander-Platz 1
41061 Mönchengladbach



Übersichtsfotos



Abbildung 1: Schräg vorne



Abbildung 2: Schräg vorne



Abbildung 3: Schräg hinten



Abbildung 4: Schräg hinten

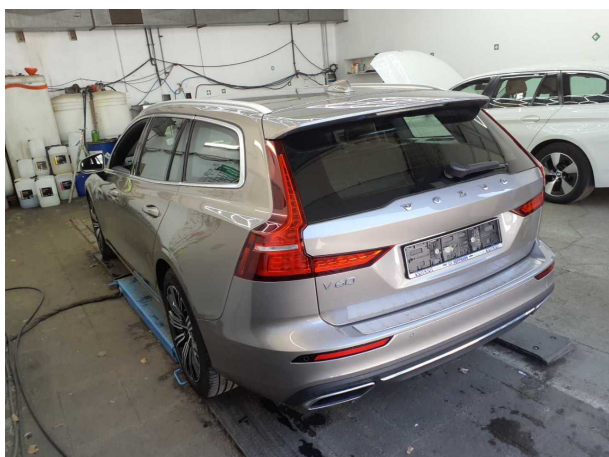

Abbildung 5: Laderaum

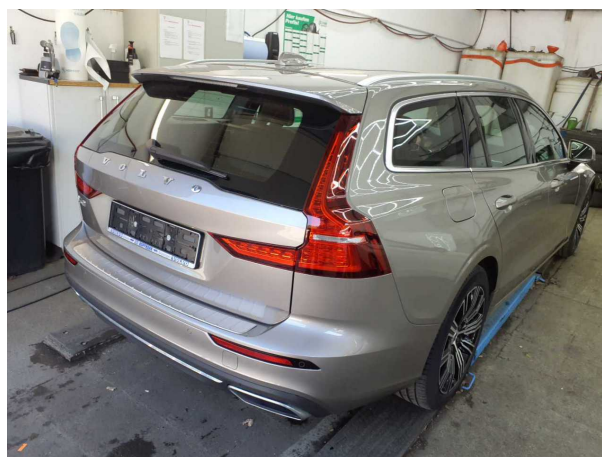

Abbildung 6: Motorraum

TÜV SÜD Auto Partner GmbH
Wieserling 2
04159 Leipzig

Besichtigungsort
Holman Compound Linz
Asbacher Str/ Sterner Huette
53545 Linz am Rhein

Empfänger
Backoffice
Santander Consumer Leasing GmbH
Santander-Platz 1
41061 Mönchengladbach

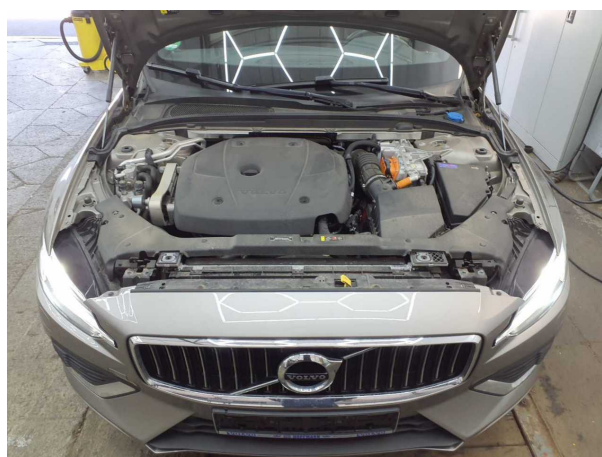

Abbildung 7: FIN



Abbildung 8: Innenraum vorne



Abbildung 9: Kombiinstrument



Abbildung 10: Laufleistung

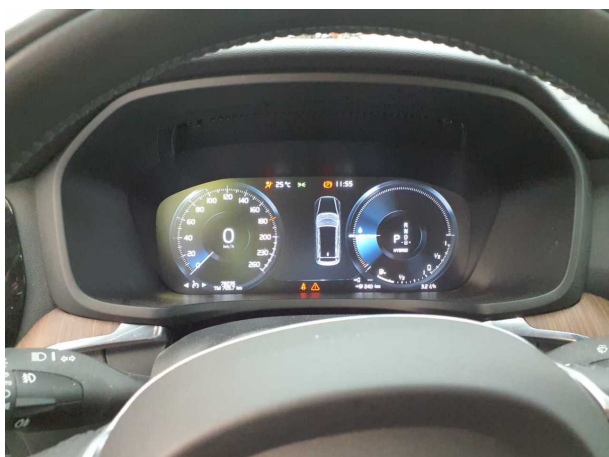

Abbildung 11: Instrumententafel



Abbildung 12: Instrumententafel

TÜV SÜD Auto Partner GmbH
 Wiesenring 2
 04159 Leipzig

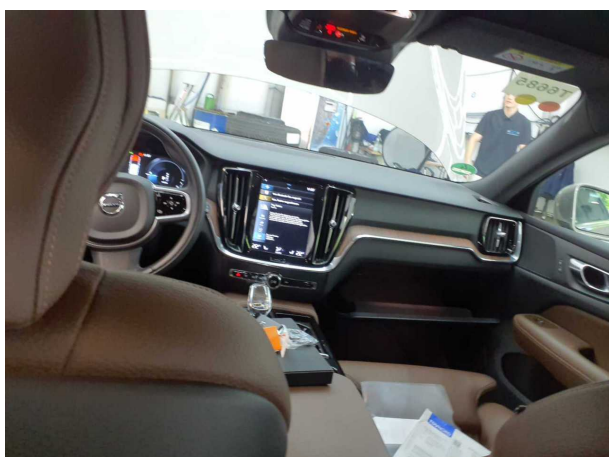
Besichtigungsort
 Holman Compound Linz
 Asbacher Str/ Sterner Huette
 53545 Linz am Rhein

Empfänger
 Backoffice
 Santander Consumer Leasing GmbH
 Santander-Platz 1
 41061 Mönchengladbach



Abbildung 13: Zulassungsdocument(e)



Abbildung 14: Zulassungsdocument(e)



Abbildung 15: Innenraum hinten



Abbildung 16: Montierte Bereifung

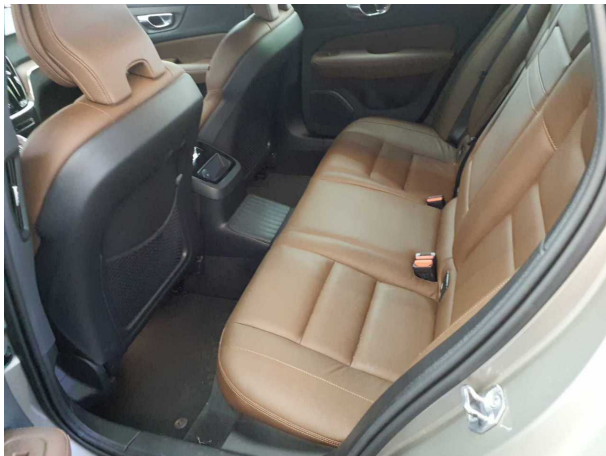

Abbildung 17: Ladebuchse/Tankstutzen



Abbildung 18: Ladebuchse/Tankstutzen

TÜV SÜD Auto Partner GmbH
 Wiesenring 2
 04159 Leipzig

Besichtigungsort
 Holman Compound Linz
 Asbacher Str/ Sterner Huette
 53545 Linz am Rhein

Empfänger
 Backoffice
 Santander Consumer Leasing GmbH
 Santander-Platz 1
 41061 Mönchengladbach



Abbildung 19: Sonstiges



Abbildung 20: Sonstiges

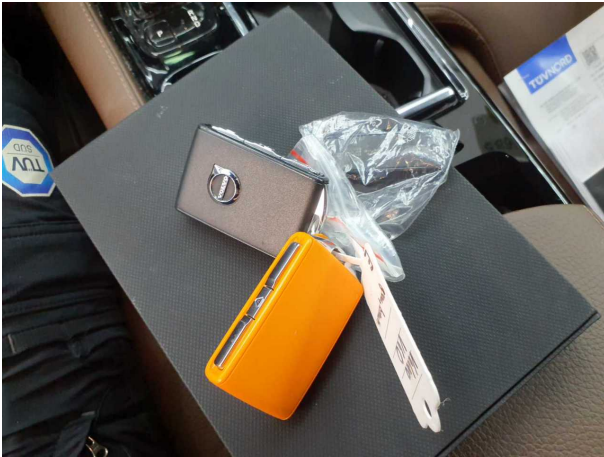

Abbildung 21: Sonstiges



Abbildung 22: Sonstiges



Abbildung 23: Sonstiges



Abbildung 24: Sonstiges

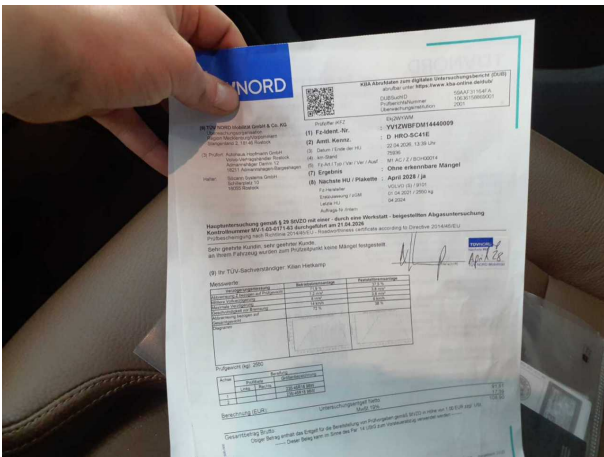