

**WBY11CF060CN42517**

## Angaben zum Fahrzeug

<b>Halter</b>		<b>Besichtigungszustand</b>	bedingt: Licht/Nässe/Schmutz
<b>Kennzeichen</b>		<b>Laufleistung (abgelesen)</b>	43.145 km
<b>Hersteller</b>	BMW	<b>Restlauf bis Service</b>	16 Monat(e)
<b>Typ/Modell</b>	iX xDrive40	<b>HU</b>	
<b>Fahrgestellnummer</b>	WBY11CF060CN42517	<b>Leistung / Hubraum</b>	102 kW
<b>Erstzulassung</b>	17.05.2023	<b>Polster/Farbe</b>	Leder / Schwarz
<b>Letzte Wartung</b>		<b>Lackierung</b>	Grau
<b>Kraftstoffart</b>	Elektro	<b>Getriebe</b>	Automatik

## Zustandsbericht

### Wertmindernde Faktoren

Nr.	Bauteilgruppe	Beschreibung
1	Verglasung	Frontscheibe (Blendwirkung) - Steinschlag - erneuern

### Gebrauchsspuren

Nr.	Bauteilgruppe	Beschreibung
		Das Fahrzeug weist dem Alter und Einsatzzweck entsprechende Gebrauchsspuren auf.

### Fehlteile

Nr.	Bauteilgruppe	Beschreibung
		Fehlteil

### Vorschäden

Nr.	Vorschaden
1	Dach, Seite rechts, Angabe durch Nutzer/Auftraggeber, vom 16.04.2025
2	Front, Seite rechts, Angabe durch Nutzer/Auftraggeber, vom 12.06.2025
3	Heck, fachgerecht repariert

### Festgestellte Nachlackierungen

Nr.	Ort
1	Motorhaube, fachgerecht ausgeführt

### Hauptbereifung

Achse	Reifengröße	Hersteller	Reifentyp	Profiltiefe	Verktgl.	Zul.
1	255/50 R21 109Y	Goodyear	Sommerreifen	4mm - 4mm	i.O.	i.O.
2	255/50 R21 109Y	Goodyear	Sommerreifen	4mm - 4mm	i.O.	i.O.



## Zusatzbereifung

Achse	Reifengröße	Hersteller	Reifentyp	Profiltiefe	Verktgl.	Zul.
1	235/50 R20 108H	Pirelli	Winterreifen	5mm - 5mm	i.O.	i.O.
2	235/50 R20 108H	Pirelli	Winterreifen	5mm - 5mm	i.O.	i.O.

Der Verschleißzustand sowie evtl. Schäden an der Bereifung sind wertmäßig berücksichtigt.

## Ausstattung

### Ausstattung

Bezeichnung
Klimaanlage
Navigationsgerät mit Kartenansicht
Radio DAB

## Bemerkungen

Keine Gewähr auf Vollständigkeit und Richtigkeit der angezeigten Ausstattung.  
Techn. Änderungen vorbehalten.  
Das Fahrzeug weist dem Alter, der Laufleistung und dem Einsatzzweck entsprechende Gebrauchsspuren auf.

elektr. Komponenten geprüft, i.O.

Lackwerte geprüft, n.i.O.



---

## Angaben zum Fahrzeug

<b>Hersteller</b>	BMW	<b>Besichtigungszustand</b>	bedingt: Licht/Nässe/Schmutz
<b>Typ/Modell</b>	iX xDrive40	<b>Laufleistung (abgelesen)</b>	43.145 km
<b>Fahrgestellnummer</b>	WBY11CF060CN42517	<b>Erstzulassung</b>	17.05.2023

### Angaben zum Auftrag:

Auftragsgemäß erfolgte die Fahrzeugzustandsbewertung in demontagefreien Zustand.

Grundlage dieses Produktes stellt der Leitfaden für Fahrzeugrücknahmen und Bewertungen gemäß des Schadengrenzmusterkatalog des Auftraggebers dar. Die expliziten Feststellungen im Einzelfall trifft der Sachverständige objektiv im Rahmen der vorgegebenen Standards aufgrund eigener Sachkunde.

### Fahrzeug-Identifizierung:

Die Fahrzeug-Identifizierungsnummer (FIN) wurde am Fahrzeug abgelesen und die Übereinstimmung im Verlauf der Besichtigung durch den Unterzeichner mit den vorgelegten Unterlagen festgestellt.

### Besichtigungsbedingungen:

Eine ordnungsgemäße Sichtprüfung der Lackierung und der Karosserie war wegen unzureichender Lichtverhältnisse/ Nässe oder Verschmutzung nur eingeschränkt möglich.

### Allgemeinzustand:

Das Fahrzeug weist dem Alter und Einsatzzweck entsprechende Gebrauchsspuren auf.

## Übersichtsfotos



**Abbildung 1:** Schräg vorne



**Abbildung 2:** Schräg vorne



**Abbildung 3:** Schräg hinten



**Abbildung 4:** Schräg hinten

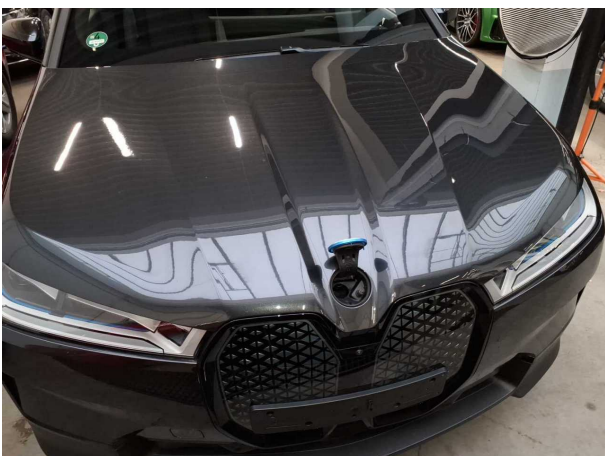

**Abbildung 5:** Innenraum

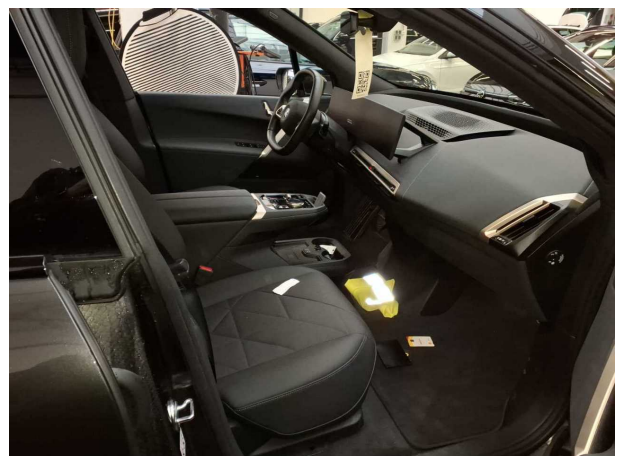

**Abbildung 6:** Innenraum



Abbildung 7: Innenraum



Abbildung 8: Innenraum



Abbildung 9: Innenraum



Abbildung 10: Innenraum



Abbildung 11: Innenraum



Abbildung 12: Innenraum



Abbildung 13: FIN



Abbildung 14: Zubehör



Abbildung 15: Zubehör



Abbildung 16: Dokumente

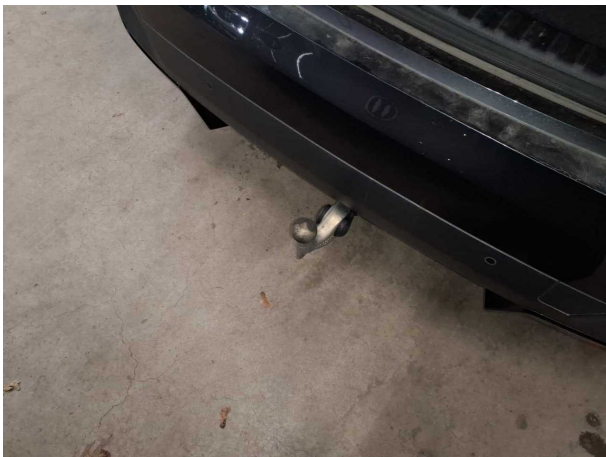

Abbildung 17: Dokumente

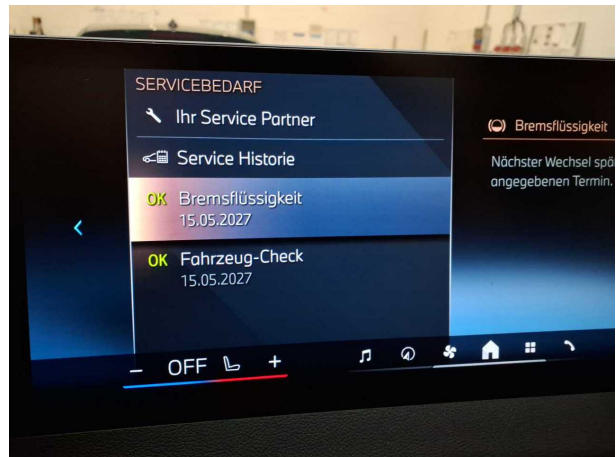

Abbildung 18: Dokumente

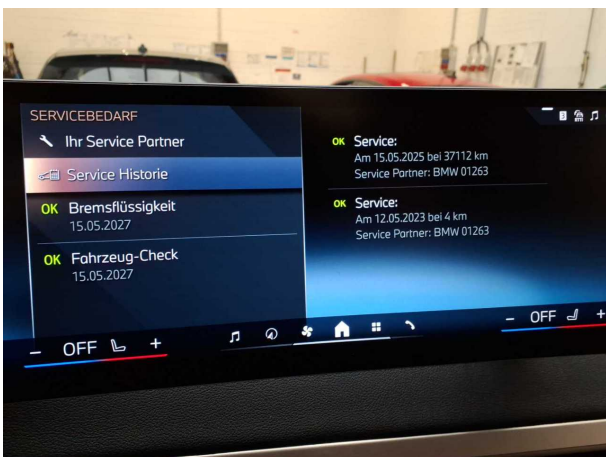

Abbildung 19: Montierte Bereifung

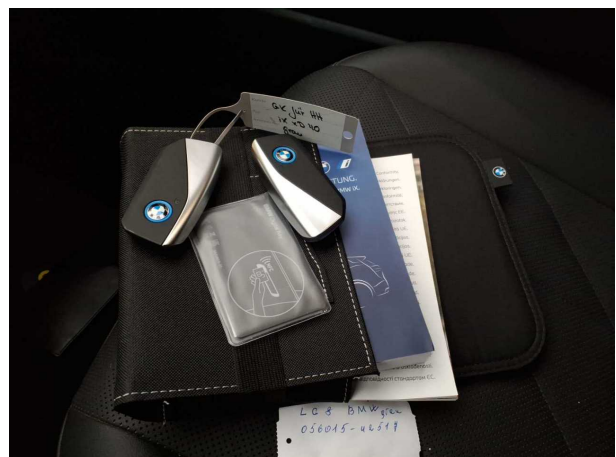

Abbildung 20: Sonstiges



Abbildung 21: Sonstiges



Abbildung 22: Sonstiges



Abbildung 23: Sonstiges

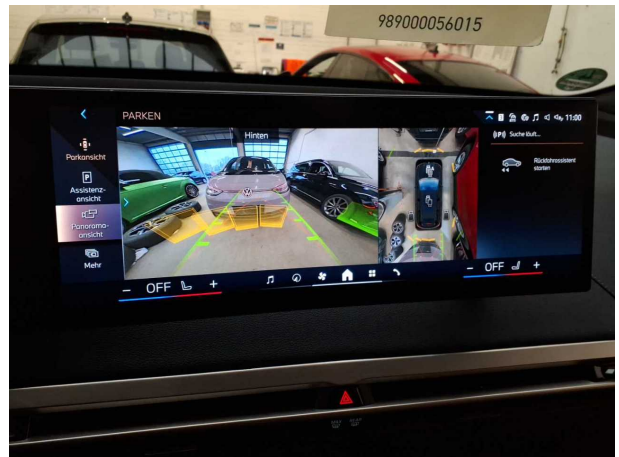

## Beschädigungsfotos



**Beschädigung #1:** Verglasung: Frontscheibe (Blendwirkung) - Steinschlag - erneuern

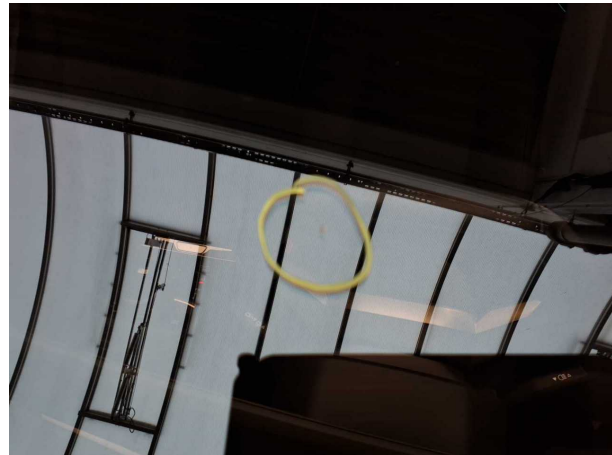

**Beschädigung #1:** Verglasung: Frontscheibe (Blendwirkung) - Steinschlag - erneuern



## Nacklackierungsfotos



**Nacklackierung 1: Motorhaube**



**Nacklackierung 1: Motorhaube**



## Checkliste

Vorhanden	Name
<input type="checkbox"/>	ABE
<input type="checkbox"/>	Abschleppöse
<input type="checkbox"/>	Anhängekupplung abnehmbar
<input type="checkbox"/>	Antenne
<input type="checkbox"/>	Bordbuchmappe
<input type="checkbox"/>	Bordwerkzeug
<input type="checkbox"/>	Consumer Kabelkit
<input type="checkbox"/>	Fernbedienung Standheizung
<input type="checkbox"/>	Ladekabel
<input type="checkbox"/>	Laderaumabdeckung / Rollo
<input type="checkbox"/>	Leichtmetallfelgensatz komplett
<input type="checkbox"/>	Navigations Datenträger
<input type="checkbox"/>	Schlüssel Anhängerkupplung
<input type="checkbox"/>	Serviceheft
<input type="checkbox"/>	Tirefit Füllmittel
<input type="checkbox"/>	Tirefit komplett
<input type="checkbox"/>	Tirefit Kompressor
<input type="checkbox"/>	Windschott

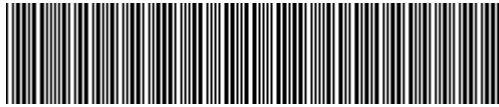

**WBY11CF060CN42517**

## Vehicle details

Operator		Inspection condition	Conditional: Light/moisture/dirt
License number		Mileage (Read)	43,145 km
Manufacturer	BMW	Next maintenance in	16 Monat(e)
Type / Model	iX xDrive40	Main inspection	
Vehicle Identification number	WBY11CF060CN42517	Power / Engine displacement	102 kW
First registration	17 May 2023	Upholstery/Colour	Leather / Black
Last maintenance		Paintwork	Grey
Fuel type	Electric	Gearbox	Automatic

## Zustandsbericht

### Value reducing factors

No.	Component group	Description
1	Vehicle glazing	Windscreen (Blendwirkung) - Stone chips - Replace

### Wear and tear

No.	Component group	Description
		The vehicle shows traces of wear and tear corresponding to its age and purpose

### Missing parts

Missing part
--------------

### Previous damages

No.	Previous damage
1	Roof, Side right, Provided by user / customer, from 16 Apr 2025
2	Front, Side right, Provided by user / customer, from 12 Jun 2025
3	Rear, Professionally repaired

### Detected repainting

No.	Location
1	Bonnet, Professionally carried out

### Main tyres

Axle	Tyre size	Manufacturer	Type of tyre	Tread depth	Roadworthy	Permissibility
1	255/50 R21 109Y	Goodyear	Summer tyres	4mm - 4mm	o.k.	o.k.
2	255/50 R21 109Y	Goodyear	Summer tyres	4mm - 4mm	o.k.	o.k.



## Additional tyres

Axle	Tyre size	Manufacturer	Type of tyre	Tread depth	Roadworthy	Permissibility
1	235/50 R20 108H	Pirelli	Winter tyres	5mm - 5mm	o.k.	o.k.
2	235/50 R20 108H	Pirelli	Winter tyres	5mm - 5mm	o.k.	o.k.

The wear and tear condition and possible damages to the tyres are considered in the value.

## Equipment

### Equipment

Description
Air conditioning
Navigation unit with map view
Radio DAB

## Comments

Keine Gewähr auf Vollständigkeit und Richtigkeit der angezeigten Ausstattung.  
Techn. Änderungen vorbehalten.  
Das Fahrzeug weist dem Alter, der Laufleistung und dem Einsatzzweck entsprechende Gebrauchsspuren auf.

elektr. Komponenten geprüft, i.O.

Lackwerte geprüft, n.i.O.

**TÜV SÜD Auto Service GmbH**  
Römeräcker 1  
76351 Linkenheim - Hochstetten

**Inspection location**  
Autokontor Bayern GmbH  
Windecker Straße 2  
61137 Schöneck

Inspection date: 15 Jan 2026  
**Protocol number: 43364942**



---

## Vehicle details

<b>Manufacturer</b>	BMW	<b>Inspection condition</b>	Conditional: Light/moisture/dirt
<b>Type / Model</b>	iX xDrive40	<b>Mileage (Read)</b>	43,145 km
<b>Vehicle Identification number</b>	WBY11CF060CN42517	<b>First registration</b>	17 May 2023

### Details of the order:

In accordance with the contract, the evaluation of vehicle's condition was performed without the vehicle being disassembled.

This product is based on the guidelines for vehicle returns and assessments according to the client's damage limit catalog. The expert makes the explicit findings in each individual case objectively, within the framework of the specified standards, based on their own expertise.

### Vehicle identification:

The vehicle identification number (VIN) was read from the vehicle and its conformity with the submitted documents was verified during the inspection by the undersigned.

### Inspection conditions:

A proper visual inspection of the paintwork and bodywork was only possible to a limited extent due to insufficient lighting conditions/dampness or dirt.

### General condition:

The vehicle shows traces of wear and tear corresponding to its age and purpose



## Overview pictures



Figure 1: Diagonal front



Figure 2: Diagonal front



Figure 3: Diagonal rear



Figure 4: Diagonal rear

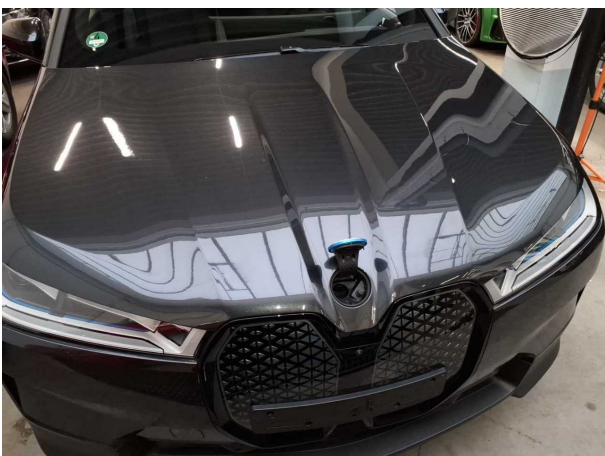

Figure 5: Interior

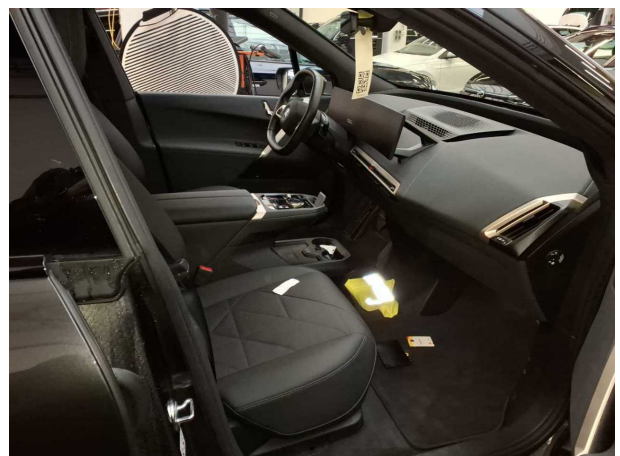

Figure 6: Interior



Figure 7: Interior



Figure 8: Interior



Figure 9: Interior



Figure 10: Interior



Figure 11: Interior



Figure 12: Interior



Figure 13: VIN



Figure 14: Accessories

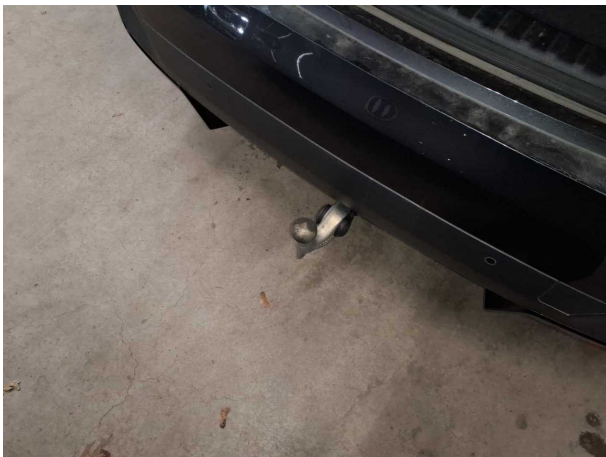

Figure 15: Accessories

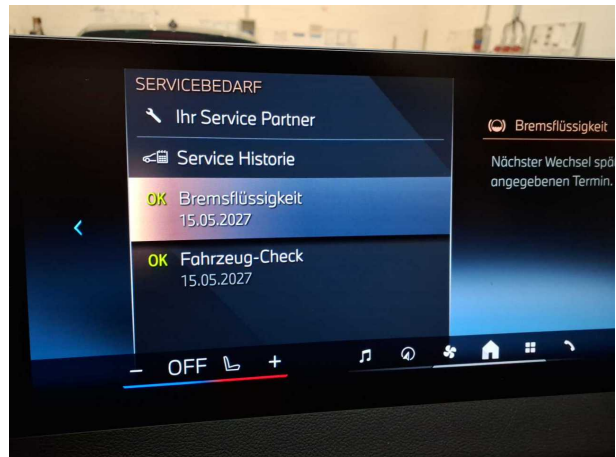

Figure 16: Documents

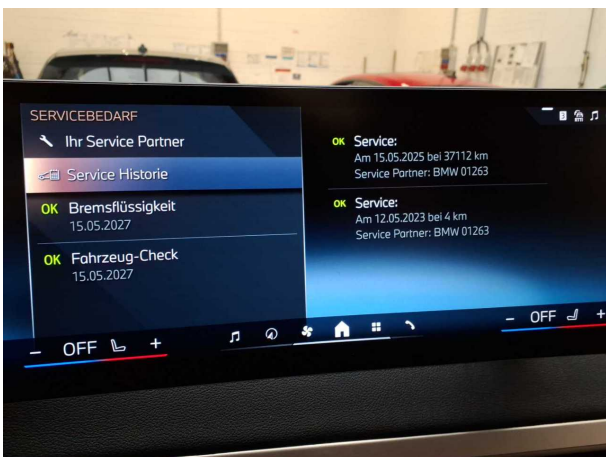

Figure 17: Documents

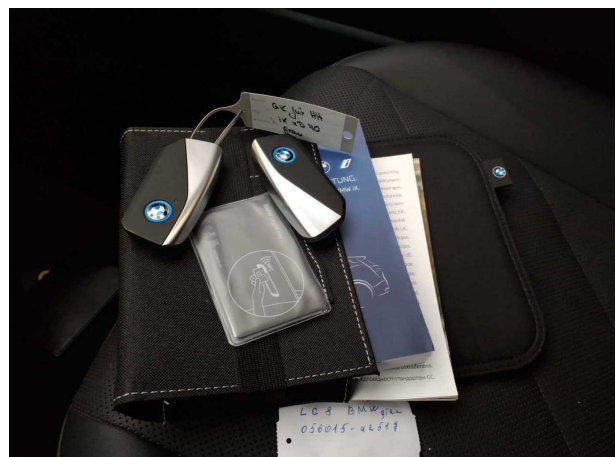

Figure 18: Documents



Figure 19: Mounted tyres



Figure 20: Misc.



Figure 21: Misc.

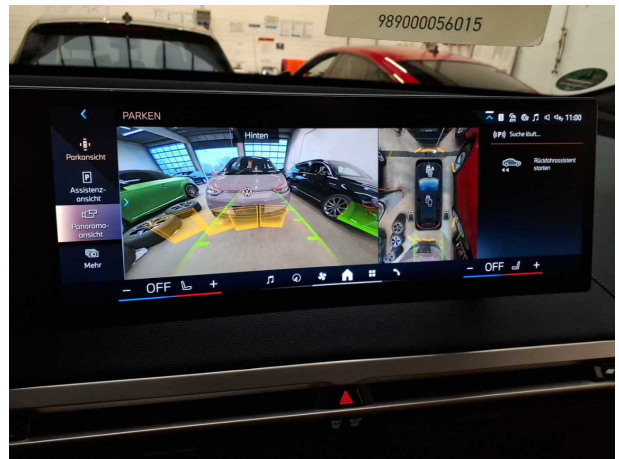

Figure 22: Misc.



Figure 23: Misc.

**TÜV SÜD Auto Service GmbH**  
Römeräcker 1  
76351 Linkenheim - Hochstetten

**Inspection location**  
Autokontor Bayern GmbH  
Windecker Straße 2  
61137 Schöneck

Inspection date: 15 Jan 2026  
**Protocol number: 43364942**



## Pictures of damage



**Damage #1:** Vehicle glazing: Windscreen (Blendwirkung) - Stone chips - Replace



**Damage #1:** Vehicle glazing: Windscreen (Blendwirkung) - Stone chips - Replace



---

## Pictures of repainting



Repainting 1: Bonnet



Repainting 1: Bonnet

29.01.2026

## Fahrzeugbeschreibung

**Fahrzeug:** BMW iX xDrive40 Sports Utility Vehicle 5-türig 0 ccm 326 PS / 240 KW Elektrisch Automatik

Amtliches Kennzeichen: HD -KU 0357E      Fahrgestell-Nummer: WBY11CF060CN42517  
Vertrags-Nummer: 32193086      Erstzulassung: 17.05.2023  
Internes KZ: 15121931      Kilometer-Stand: 0

Unfall/Schaden: Dem Verkäufer wurden keine unfallbedingten Beschädigungen am Fahrzeug angezeigt.

---

### Ausstattung:

#### BMW iX xDrive40 Sports Utility Vehicle 5-türig 0 ccm 326 PS / 240 KW Elektrisch Automatik

Lackierung: \_\_\_\_\_ Polsterung: \_\_\_\_\_ Telefontyp: \_\_\_\_\_

**Listenpreis ohne Sonderausstattung in EUR (vor Mwst.)** **64.957,98**

Sonderausstattung in EUR (vor Mwst.):

**Listenpreis gesamt in EUR (vor Mwst.)** **64.957,98**

## Technische Daten

(Angaben basieren auf Herstellerangaben\*)

Fahrzeug:	BMW iX xDrive40 Sports Utility Vehicle5-türig 0 ccm 326 PS / 240 KW Elektrisch Automatik		
Modelljahr:	2023		
kW / PS:	240 / 326	Hubraum:	0
Getriebe:	Automatik	Anzahl Gänge:	1
Emissionsgruppe:		CO2 (g/km):	0
durchschn. Verbr./100 Km:	0,0000	Tankinhalt:	0
Max. Km/h:	200	Beschl. 0-100 Km/h in Sec.:	6,100
Leergewicht (kg):	2440	zul. Gewicht (kg):	3010

\* Angaben ohne Gewähr

**Unfall-/Schadenspiegel**

**Vertrags-Nummer:** 32193086  
**Amtliches Kennzeichen:** HD -KU 0357E  
**Übersicht erstellt am:** 29.01.2026

Für das Fahrzeug gem. o.g. Leasingvertrag, Fahrzeugtyp

**BMW iX xDrive40 Sports Utility Vehicle5-türig 0 ccm 326 PS / 240 KW Elektrisch Automatik**

wurden uns während der Vertragslaufzeit nachfolgende Beschädigungen angezeigt:

---

<i>Datum</i>	<i>SNR</i>	<i>Verursacher</i>	<i>Beschädigung</i>	<i>Reparatur erfolgt *</i>	<i>Gutachten vorhanden *</i>
27.10.2025	9059966705	Endabrechnung	Schaden unbekannt	Nein	Nein
23.09.2025	9059963922	Eigenverschulden	Stossstange hinten Fahrerseite	Nein	Nein
12.06.2025	9059946092	Eigenverschulden	Motorhaube Beifahrerseite	Ja	Nein
16.04.2025	9059938195	Eigenverschulden	Dachsäule mitte B-Säule Fahrerseite	Ja	Nein
16.04.2025	9059937732	Eigenverschulden		Nein	Nein
13.10.2024	9059905359	Eigenverschulden	Mittelarmlehne hinten	Nein	Nein
27.11.2023	9059871080	Eigenverschulden	Eigenes Fzg. ohne Schaden	Nein	Nein

---

\* Sofern für eine Schadennummer mehrere Beschädigungen angegeben sind, gilt der Eintrag in dieser Spalte für die gesamte Schadennummer.

**Unfall-/Schadenspiegel zur Kenntnis genommen:**

\_\_\_\_\_  
Datum und Unterschrift Käufer

**Wartungsreport**

**Vertrags-Nummer:** 32193086  
**Amtliches Kennzeichen:** HD -KU 0357E  
**Übersicht erstellt am:** 29.01.2026

Für das Fahrzeug gem. o.g. Leasingvertrag, Fahrzeugtyp

**BMW iX xDrive40 Sports Utility Vehicle5-türig 0 ccm 326 PS / 240 KW Elektrisch Automatik**

wurden uns während der Vertragslaufzeit nachfolgende Wartungen angezeigt:

---

<i>Datum</i>	<i>Km-Stand</i>	<i>Art der Wartung</i>
28.05.2025	37112	Wartungszusatzumfänge
28.05.2025	37112	Bremsflüssigkeitswechsel

---

**Wartungsreport zur Kenntnis genommen:**

\_\_\_\_\_  
Datum und Unterschrift Käufer