

» Übersicht

Auftrags-Nr: 1002332913
Besichtigt am: 27.02.2026 12:57
Berichts-Nr: 10132761
FIN: WAUZZZFY1N2094218



Fahrzeugansicht - diagonal
vorne links



Fahrzeugansicht - diagonal
hinten rechts



Innenraum - Cockpit mit
Laufleistung

» Fahrzeugdaten

Fahrzeugkategorie:	Personenkraftwagen
Fahrzeugart:	SUV
Hersteller:	Audi
Modell:	Q5
HSN / TSN:	0588 / BYK
Erstzulassungsdatum:	24.05.2022
Laufleistung:	81.076 km
Nachweis Kilometerstand:	Abgelesen
Farbe:	Quantumgrau
Farbe Dach:	Quantumgrau
Antriebsart:	Allrad
Motorisierung/Kraftstoff:	Hybrid Benzin
Hubraum:	2.000 ccm
Leistung:	195 kW (266 PS)
Fahrzeuglänge:	
Fahrzeughöhe:	
Fahrzeugbreite:	
Zulässiges Gesamtgewicht:	
Radstand:	
Anzahl Achsen:	2
Zylinder:	4
Schadstoffklasse:	Euro 6
Anzahl Türen:	4
Anzahl Sitze:	5
Getriebe:	Automatik 7-Gang
Polsterart:	Teilleder
Interieurfarbe:	rotorgrau-rotorgrau-anthrazit/ schwarz-schwarz/schwarz/schwarz
Anzahl vorhandene Schlüssel:	2

» Dokumente & Wartung

Nächste HU:	04.2027
Zulassungsbescheinigung (ZBT1 Original) vorhanden:	Ja
Zulassungsbescheinigung entgegengenommen:	Ja
Kennzeichen entgegengenommen:	Beide
Wartungsheft:	Digital
Wartungsnachweis:	Nicht prüfbar
Datum der letzten Wartung:	
Km-Stand bei letzter Wartung:	

» Fahrzeugausstattung

3-Zonen-Komfortklimaautomatik	Einbauteile f.4 Zyl.Motore
4 Zyl.Ottomotor 2,0L Aggr. 06N.E	Einsatz für bleifreie Betankung
4-Zylinder-Ottomotor 2,0 L/195 kW Hybrid, Turbo FSI, Systemleistung 270 kW, Grundmotor ist: T4H	Einstiegsleisten mit Aluminiumeinlegern vorn, beleuchtet, S-Schriftzug
Abgaskonzept, EU6 AP	Elektromechanische Servolenkung
Abwicklung Serie	Embleme
Airbag für Fahrer und Beifahrer mit Beifahrer-Airbag-Deaktivierung	E-Motor (Hybrid) Systemleistung 270KW Aggr.0ED.D / 0EE.A
Akustisches Fahrzeug-Warnsystem	Entfall Leistungs-/Technologie-Schriftzug
Akzentflächen schwarz glänzend	Erhöh.der Serienkraftstofferbefüllung
Assistenzpaket Parken	Fahrzeuge mit besonderen Produktaufwertungsmaßnahmen
Assistenzpaket Tour	Fahrzeugklassen-Differenzierung-FY0/FYF-
Audi active lane assist	Federung Standard
Audi adaptive cruise control	Fertigungsablauf Standard
Audi AG	Folienbeklebung
Audi connect Navigation & Infotainment	Frontscheibe in Klimakomfort- und Akustikverglasung drahtlos beheizbar
Audi connect Notruf & Service mit Audi connect Remote & Control	Fußgängerschutzmaßnahmen erweitert
Audi drive select	Fußhebelwerk "Standard"
Audi phone box	Fußmatten vorn und hinten
Audi pre sense city	Gepäckraumabdeckung
Audi Smartphone Interface	Gepäckraumklappe elektrisch öffnend und schließend
Audi Soundsystem	Geschlossener Aufbau
Audi virtual cockpit	Getränkehalter klimatisiert
Aufkleber/Schilder, englisch-deutsch	Gewichtsbereich 11 nur Einbausteuerung keine Bedarfsprognose
Außenspiegel elektrisch einstell-, beheiz- und anklappbar, beidseitig automatisch abblendend	Gewichtsklasse Vorderachse Gewichtsbereich 7
Außenspiegel links, asphärisch	Gurtanlegekontrolle
Außenspiegel rechts, asphärisch	Halteassistent
Außenspiegelgehäuse in Wagenfarbe	Haushaltsstecker Typ E/F für das e-tron Ladesystem
Basis	Heckblende (ECE)
Batterie 380A (68Ah)	Hybrid-Antriebssystem PHEV
Bauteilesatz ohne länderspezifische Bauvorschrift	Industriestecker CEE 16A, 400V, lang undgerade, für das e-tron Ladesystem
Betriebserlaubnis Nachtrag	Innenbeleuchtung
Bordliteratur in Deutsch	Innenspiegel automatisch abblendend, rahmenlos
Bordwerkzeug (ohne Wagenheber)	Instrumenteneinsatz, Anzeige in KM/H
Businesspaket	Interieur S line
Dachhimmel in Stoff schwarz	Kältemittel R1234yf
Dachreling schwarz mit Dachträgererkennung	Kamerabasierte Verkehrszeichenerkennung
Dachspoiler	Kategorie 0
Datenmodul Europa	Kein Selbstabholer
Dekoreinlagen Aluminium matt gebürstet	Kein Sonderfahrzeug, Standard-Ausführung
Digitaler Radioempfang	Keine Aktionsausführung
Doppelton-Signalhorn	Kindersicherheits-Paket

Kindersicherung elektrisch betätigt	Ohne Gefahrenalarmsystem
Kindersitzbefestigung ISOFIX für den Beifahrersitz	Ohne Generator
Kindersitzbefestigung ISOFIX und Top Tether für die äußeren Fondsitze	Ohne Head-up-Display
Kofferraumbodenmatte	Ohne integriertes Mautsystem
Komfort Standklimatisierung	Ohne Kennzeichenträger vorn
Komfortmittelarmlehne vorn	Ohne Sitzbelüftung/Massagesitze
Komfortschlüssel, ohne Safelock	Ohne Spurwechselassistent
Kopfstützen vorn	Ohne Systeme für den Fahrzeugzugang
Kraftstoffbehälter	Ohne Trittstufe
Kraftstoffsystem Otto-Direkteinspritzung(FSI)	Ohne Vorbereitung für VTS (Vehicle-Tracing System)
Ladeboden	Ohne Wandhalterung
Ladedose AC Typ 2	Ohne Wärmespeicher/Zusatzheizung
Ladekabel Mode 3 für öffentliches Laden 22 kW (AC)	Ohne Zündanlaß-Schloß-Sperrsystem, ohne Lenkungssperre
Ladekantenschutz aus Edelstahl	Ohne zus. Triebwerks-Unterschutz
Ländergruppe A	Ohne zus. Warnleuchten
Landesverkaufsprogramm Deutschland	Ohne Zusatz-/Standheizung
Lederlenkrad im 3-Speichen-Design mit Multifunktion plus und Lenkradheizung	Ottomotor
LED-Heckleuchten mit dynamischer Lichtinszenierung und dynamischem Blinklicht	Parkassistent mit Einparkhilfe plus
Lendenwirbelstütze pneumatisch einstellbar mit Massagefunktion für die Vordersitze	PKW-Ausführung
Lenkradeinstellung elektrisch	Privacy Verglasung (Scheiben abgedunkelt)
Linkslenker	quattro
LTE-Unterstützung für Audi phone box	quattro mit ultra Technologie
Matrix LED-Scheinwerfer mit dynamischer Lichtinszenierung und dynamischem Blinklicht	Räder der Serie
Matrix LED-Scheinwerfer mit dynamischer Lichtinszenierung und dynamischem Blinklicht	Räder, 10-Speichen, 7,0Jx17, Winterreifen 235/65 R17
Matrix LED-Scheinwerfer und LED-Heckleuchten und Scheinwerfer-Reinigungsanlage	Räder, 5-Arm-Stern, 8,0Jx18, Reifen 235/60 R18
Mikrofaser Dinamica Frequenz/Leder- Kombination mit S-Prägung	Radschrauben Standard
Mit Multifunktionskamera	Rechtsverkehr
Mit spez.Schilder/Aufkleber/ Sicherheitszertifikate für Deutschland	Regionscode " ECE " für Radio
MMI Navigation plus mit MMI touch	Reifen 235/60 R18 103V Super-Rollwiderstandsoptimiert
Nicht Heissland	Reifen ohne Festlegung der Reifenmarke
Ohne Ablagepaket	Reifendruck-Kontrollanzeige
Ohne AdBlue-Tank	Reifenreparaturset
Ohne Anhängavorrichtung	Rekuperation
Ohne Belederung	Rücksitzbank plus
Ohne besondere Karosseriemaßnahmen	S line
Ohne Car2X	S tronic (für Allrad)
Ohne Dacheinsatz (Volldach)	Schalt-/Wählhebelknopf
Ohne erweitertem Sicherheitssystem	Scheiben seitlich und hinten in Wärmeschutzverglasung
Ohne Feuerlöscher	Scheibenbremsen hinten, 17 Zoll (ECE)
Ohne Garagentoröffner	Scheibenbremsen vorn, 17 Zoll (ECE)
	Scheinwerfer-Reinigungsanlage
	Seitenairbags vorn und hinten und Kopfairbagsystem
	Serienfahrwerk

Serienqualität
Serviceanzeige 30000 km oder 2 Jahre (variabel)
Sitzheizung vorn
Sonnenblende auf Fahrer- und Beifahrerseite, ausziehbar
Sonnenschutzrollo manuell für die Türscheiben hinten
spezielles Typschild EU
Sportsitze vorn
Standard
Standardelektrik
Standard-Klimazonen
Steuerung von Aktionspreisen
Steuerungsnummer 8
Stoßfänger verstärkt
Tagfahrlicht
Tiptronic
Trägerfrequenz 433,92 bis 434,42 MHz
Transportschutz (Ausf.2)
Trennnetz
Typprüfland Deutschland
Umgebungskameras
Umweltbonus Hersteller
USB-Ladeschnittstelle für die Fondpassagiere
Variante Grundausstattung
Verbandmaterial mit Warndreieck und Warnwesten
Vorbereitung für Functions on Demand
Vordersitze elektrisch einstellbar
Wegfahrsperrung elektronisch
Zierleisten schwarz

» Bereifung

MONTIERTE BEREIFUNG

Hersteller	Ort	Position	Typ	Felge	Dimension	Profiltiefe
Continental	Vorne	Links	Winter	Aluminium	235/65 R 17 104 H	7,0 mm
Continental	Vorne	Rechts	Winter	Aluminium	235/65 R 17 104 H	7,0 mm
Continental	Hinten	Links	Winter	Aluminium	235/65 R 17 104 H	8,0 mm
Continental	Hinten	Rechts	Winter	Aluminium	235/65 R 17 104 H	8,0 mm

Reifen zulässig: Ja

Reifen verkehrssicher: Ja

ZUSÄTZLICHE BEREIFUNG

Hersteller	Ort	Position	Typ	Felge	Dimension	Profiltiefe
Michelin			Sommer	Aluminium	235/50 R 18 103 V	5,0 mm
Michelin			Sommer	Aluminium	235/50 R 18 103 V	5,0 mm
Michelin			Sommer	Aluminium	235/50 R 18 103 V	5,0 mm
Michelin			Sommer	Aluminium	235/50 R 18 103 V	5,0 mm

Reifen zulässig: Ja

Reifen verkehrssicher: Ja

» Wertmindernde Faktoren

Nr	Bauteil	Schadensbeschreibung	Reparaturempfehlung
1	Motorhaube	Steinschlag	Lackieren
2	Vorbereitungszeit Karosserie	Lack Vorbereitung	Ausführen
3	Mittelkonsole	Kratzer	Ersetzen
4	Türverkleidung Zierleiste vorne links	Kratzer	Ersetzen
5	Alufelge vorne rechts	Kratzer	Pauschalbetrag
6	Radkastenverkleidung hinten rechts	Kratzer	Smart Repair
7	Windschutzscheibe	Steinschlag	Glasreparatur
8	Motorhaube Dämmmatte	Beschädigt	Ersetzen

» Gebrauchsspuren

Das Fahrzeug weist dem Alter, der Laufleistung und dem Einsatzzweck entsprechende Gebrauchsspuren auf.

» Fehlteile

Nr	Bauteil	Schadensbeschreibung	Reparaturempfehlung
1	Dachgepäckträger	Fehlt	Ersetzen
2	Gepäcknetz	Fehlt	Ersetzen

» Merkantile Wertminderung

Unfallfahrzeug:	Ja
Vorschäden bekannt:	Ja
Vorschäden feststellbar:	Ja
Nachlackierungen vorhanden:	Ja
Nachlackierungen professionell ausgeführt:	Ja
Lackschichtdickenmessung durchgeführt:	Ja - mit Auffälligkeiten/Abweichungen

ERGEBNISSE DER LACKSCHICHTDICKENMESSUNG

Bauteil	Lack (µm)
Lackschichtdicke Tür vorne links (µm)	195,0
Lackschichtdicke Seitenwand hinten rechts (µm)	236,0
Lackschichtdicke Tür vorne rechts (µm)	186,0
Lackschichtdicke Tür hinten rechts (µm)	194,0
Lackschichtdicke Kotflügel vorne rechts (µm)	221,0
Lackschichtdicke Motorhaube (µm)	172,0
Pro Bauteil wurden mindestens 3 Messungen durchgeführt.	

» Hinweise zum Zustandsbericht

Angaben zum Auftrag und zum Bewertungsumfang:

Es wurde der Auftrag erteilt, einen Zustandsbericht über das beschriebene Fahrzeug zu erstellen.

Die Fahrzeugzustandsbewertung erfolgte auftragsgemäß auf Basis der vom Auftraggeber vorgegebenen Standards für Fahrzeugbewertungen. Die Feststellungen im Einzelfall trifft der Sachverständige aufgrund eigener Sachkunde und nach eigenem sachverständigen Ermessen.

Fahrzeug-Identifizierung:

WAUZZZFY1N2094218

FIN abgelesen und stimmt mit Unterlagen überein

Allgemeinzustand:

Gereinigt

Besichtigungsbedingungen:

Eingeschränkt

Hebebühne/Hubmittel benutzt:

Nein

Motorenlauf durchgeführt:

Ja

Fahrprobe durchgeführt:

Ja

» Sonstige Bemerkungen

Vorliegendes Exemplar wurde auf elektronischem Wege erzeugt. Es ist ohne Originalunterschrift gültig.

» Ansichtsfotos



Fahrzeugansicht - diagonal vorne links



Fahrzeugansicht - diagonal vorne rechts



Fahrzeugansicht - diagonal hinten links



Fahrzeugansicht - diagonal hinten rechts



Innenraum - Cockpit mit Laufleistung



Seitenansicht - Schweller links



Seitenansicht - Schweller rechts



Fahrzeug - Typenschild/Fahrgestellnummer



Räder - Rad montiert vorne links



Räder - Rad montiert vorne rechts



Räder - Rad montiert hinten links



Räder - Rad montiert hinten rechts



Räder - Rad beiliegend #1



Räder - Rad beiliegend #2



Räder - Rad beiliegend #3



Räder - Rad beiliegend #4



Innenraum - Mittelkonsole

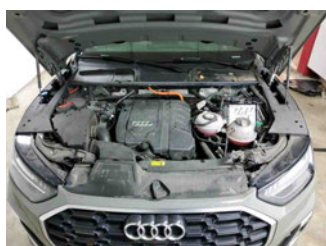

Fahrzeug - Motorraum offen

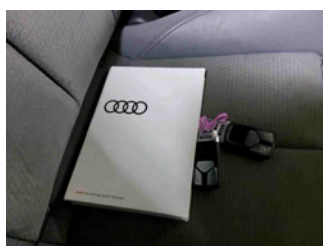

Equipment - Boardmappe/ Securitybag



Innenraum - Kofferraum

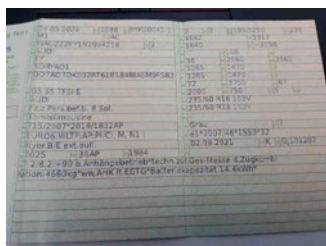

Fahrzeug - abgegebene ZB1



Räder - eingelegt im Fahrzeug



Equipment - Ladeequipment



Lackstärke Tür hinten rechts



Lackstärke Tür vorne links



Lackstärke Tür vorne rechts



Lackstärke Motorhaube



Lackstärke Seitenwand hinten rechts



Lackstärke Kotflügel vorne rechts

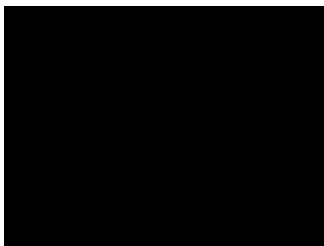

Fahrzeug - Serviceunterlagen /
Wartungsnachweis



Innenraum - vorne



Innenraum - hinten



Innenraum -
Navigationsgerät/Radio

» Beschädigungsfotos

WERTMINDERNDE FAKTOREN

1 - Motorhaube - Steinschlag - Lackieren



2 - Vorbereitungszeit Karosserie - Lack Vorbereitung - Ausführen

3 - Mittelkonsole - Kratzer - Ersetzen

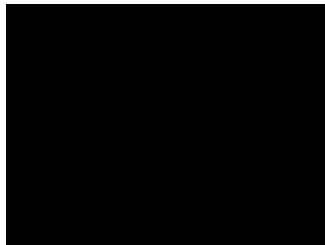

4 - Türverkleidung Zierleiste vorne links - Kratzer - Ersetzen

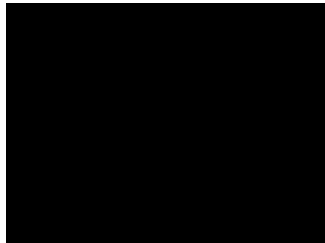

5 - Alufelge vorne rechts - Kratzer - Pauschalbetrag



6 - Radkastenverkleidung hinten rechts - Kratzer - Smart Repair



7 - Windschutzscheibe - Steinschlag - Glasreparatur

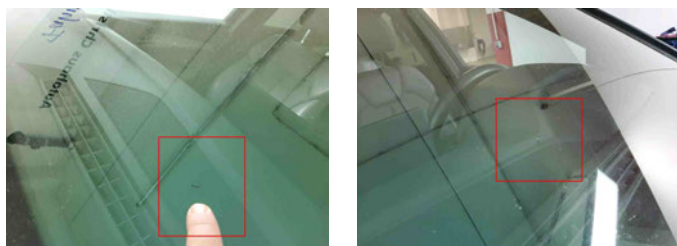

8 - Motorhaube Dämmmatte - Beschädigt - Ersetzen

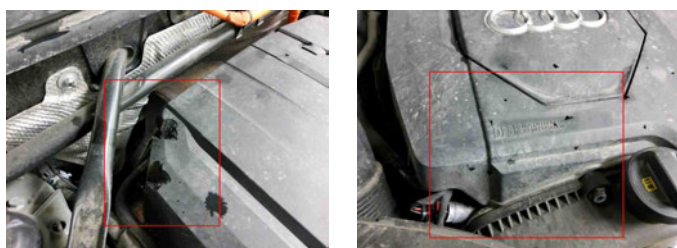

FEHLTEILE

1 - Dachgepäckträger - Fehlt - Ersetzen

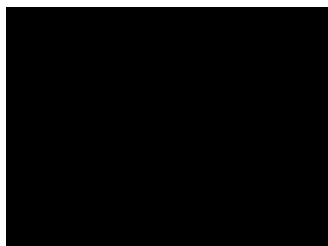

2 - Gepäcknetz - Fehlt - Ersetzen

