

GKK Gutachten GmbH
 Theodorstr. 180, 40472 Düsseldorf

GKK Gutachten GmbH

Raiffeisen-Impuls Fuhrparkmanagement
 GmbH & Co. KG

Theodorstr. 180
 40472 Düsseldorf

Tel.: 0211 6878060
 www.gkk-gutachten.de
 Email: info@gkk-gutachten.de

Wertgutachten



Vorgang

Ihr Auftrag vom	15.05.2026 durch Raiffeisen-Impuls Fuhrparkmanagement GmbH & Co. KG
Besichtigungsort	36272 Niederaula, Industriestraße 11
Besichtigungsdatum	27.05.2026
Referenznummern	0002075920

Fahrzeugdaten / Technische Daten

Fahrzeugident.-Nr.	WF0PXXGCHPPC39202		
Fahrzeugart	PKW - Kombilimousine	Farbton / Lackart	Polar Silber / Metallic
Hersteller	Ford	Nächste HU	05/2028
Typ / Verkaufsbez.	Focus 1.0 EcoBoost Titanium X	Laufleistung abgelesen	69.568 km
Erstzulassung	09.05.2023	Emissionsklasse	keine Angabe
Getriebe / Gänge	Manuell / 6	Sitzplätze / Türen	5 / 5
Achsen / angetrieben	2 / 1	Anzahl Besitzer	unbekannt
Motorart	Reihenmotor / Benzin	Hubraum / Nennleistung	999 ccm / 92 KW
Antriebsart	Frontantrieb		

Fahrzeugdaten wurden durch den Auftraggeber mitgeteilt und am Fahrzeug gegengeprüft und ergänzt.

Montierte Räder:					
Position	Reifenart	Felgenart	Hersteller	Dimension	Profiltiefe
vorn links	Sommerreifen	Leichtmetallrad	Goodyear	205/60 R16 92V	5 mm
vorn rechts	Sommerreifen	Leichtmetallrad	Goodyear	205/60 R16 92V	5 mm
hinten rechts	Sommerreifen	Leichtmetallrad	Fulda	205/60 R16 92V	6 mm
hinten links	Sommerreifen	Leichtmetallrad	Fulda	205/60 R16 92V	6 mm
Reservebereifung: Notrad					

Beiliegende Räder:					
Position	Reifenart	Felgenart	Hersteller	Dimension	Profiltiefe
Rad 1	Winterreifen	Stahlrad	Pirelli	205/60 R16 92H	4 mm
Rad 2	Winterreifen	Stahlrad	Pirelli	205/60 R16 92H	4 mm
Rad 3	Winterreifen	Stahlrad	Pirelli	205/60 R16 92H	5 mm
Rad 4	Winterreifen	Stahlrad	Pirelli	205/60 R16 92H	5 mm

Allgemeines / Zustand	
<input checked="" type="checkbox"/> Fahrzeug ist fahrbereit	<input checked="" type="checkbox"/> Unterbodenkontrolle durchgeführt
<input checked="" type="checkbox"/> Fahrzeug ist zugelassen	<input checked="" type="checkbox"/> Hauptschlüssel vorhanden (Anzahl: 2)
<input checked="" type="checkbox"/> Batterie ist betriebsbereit	<input checked="" type="checkbox"/> Nebenschlüssel vorhanden (Anzahl: 0)
<input checked="" type="checkbox"/> Serviceheft vorhanden	<input checked="" type="checkbox"/> Rangierfahrt durchgeführt.
<input checked="" type="checkbox"/> Probefahrt durchgeführt.	<input checked="" type="checkbox"/> Ladekabel vorhanden
<input checked="" type="checkbox"/> Anhängerkupplung vorhanden	<input checked="" type="checkbox"/> Bordwerkzeug vorhanden
Kundendienst laut Serviceheft am 31.01.2023 bei km 23.	

Funktionsfähigkeit / Auffälligkeiten	
<input checked="" type="checkbox"/> Motor startet eigenständig	<input checked="" type="checkbox"/> Schließanlage (ZV) funktionsfähig
<input checked="" type="checkbox"/> Lichtanlage funktionsfähig	<input type="checkbox"/> Schiebedach oder Verdeck funktionsfähig
<input checked="" type="checkbox"/> Fensterheber funktionsfähig	<input checked="" type="checkbox"/> Entertainment (Radio, Navigationssystem) funktionsfähig
<input checked="" type="checkbox"/> Kombiinstrument und Fahrzeuganzeigen	

Fahrzeugzustand	
<input checked="" type="checkbox"/> verschmutzt	<input checked="" type="checkbox"/> nass
<input checked="" type="checkbox"/> Eis	<input checked="" type="checkbox"/> Schnee

Fahrzeugstandort	
<input checked="" type="checkbox"/> unzureichende Lichtverhältnisse	<input checked="" type="checkbox"/> Lichtblendung (Besichtigung im Freien)
<input checked="" type="checkbox"/> Dunkelheit	<input checked="" type="checkbox"/> Fahrzeug eingeschränkt zugänglich

Legende : Ja Nein Nicht prüfbar Nicht vorhanden

Vorschaden	Der Vorschaden wurde fach- und sachgerecht behoben	Feststellung
Heck beschädigt	Ja	
Front beschädigt	Ja	

Anmerkungen

Ausstattung gemäß VIN-Abfrage

Serienausstattung (nicht verifiziert)	
Airbag Beifahrerseite abschaltbar	Ambiente-Beleuchtung vorn (LED)
Anti-Blockier-System (ABS)	Antischlupfregelung (ASR)
Audio-Navigationssystem Ford SD (mit Ford SYNC 4 und Touchscreen-Farbdisplay)	Radioempfang digital (DAB)
Audiobedienung am Lenkrad	6 Lautsprecher
Sprachsteuerung und Bluetooth-Schnittstelle	Vorrüstung Mobiltelefon/Handy mit Bluetooth-/USB-Schnittstelle
Fahrassistenz-System: Sicherheitssystem SYNC mit automatischem Notruf	Ford SYNC 3 mit Navigation
Außenspiegel elektr. anklappbar	Außenspiegel elektr. verstell- und heizbar
Blinkleuchte in Außenspiegel integriert	Bodenleuchte im Außenspiegel
Bord-/Verbrauchscomputer	Brillenfach in Dachhimmel / Dachkonsole integriert
Chromfassung Seitenscheiben	Dachhimmel Stoff
Dachreling (Aluminium)	Dachspoiler Wagenfarbe
Dimmer Instrumentenbeleuchtung	Durchladeeinrichtung (Mittelarmlehne hinten)
Elektr. Bremskraftverteilung (EBD)	Elektron. Stabilitäts-Programm (ESP)
Fahrassistenz-System: Berganfahr-Assistent (Hill-Holder)	Fahrassistenz-System: Notbrems-Assistent
Fahrassistenz-System: Post-Collision-System	Fahrassistenz-System: Pre-Collision-System
Fahrassistenz-System: Auffahrwarnsystem	Fahrassistenz-System: Spurhalteassistent
Farbdisplay (8 Zoll)	Farbdisplay für Bordcomputer
Fensterheber elektrisch vorn + hinten mit Komfortschließung	FordPass Connect inkl. eCall
Fußmatten Velours mit Ziernähte	Gepäckraumabdeckung / Rollo
Getriebe 6-Gang - Typ: 6MX65	Induktionsladeschale für mobile Endgeräte
Innenraumfilter: Staub- und Pollenfilter	Innenspiegel mit Ablendautomatik
Intelligent Protection System (IPS)	Airbag Fahrer-/Beifahrerseite
Kopf-Schulter-Airbag vorn und hinten	Seitenairbag vorn
3-Punkt-Sicherheitsgurt hinten	Gurtstraffer
Intelligenter Geschwindigkeits-Begrenzer	Geschwindigkeits-Begrenzeranlage
Isifix-Aufnahmen für Kindersitz	Karosserie: 5-türig
Kindersicherung elektrisch	Klimaautomatik 2-Zonen
Kofferraumdeckel / Heckklappe elektr. betätigt (Öffnung, sensorgesteuert)	KeyFree-System
Kombiinstrument Digitalanzeige 12,3 Zoll	Kopfstützen hinten mechan. verstellbar (3 Stück)
Kopfstützen vorn 4-fach verstellbar	Laderaumboden verstellbar
Lenkrad (Leder 3-Speichen)	Lenksäule (Lenkrad) höhen-/längsverstellbar
LM-Felgen	Mittelarmlehne hinten
Mittelkonsole Premium	Mittelarmlehne vorn mit Staufach und 12V-Anschluß
Getränkehalter vorn	Modellpflege
Motor 1,0 Ltr. - 92 kW EcoBoost KAT	My Key (2. Fahrzeugschlüssel programmierbar)
Nebelscheinwerfer LED	Otto-Partikelfilter (OPF)
Parkbremse elektrisch mit Auto-Hold-Funktion	Parkpilotsystem vorn und hinten
Power KeyFree-Startfunktion	Reifendruck-Kontrollsystem
Rücksitzlehne geteilt/klappbar (60:40)	Schalt-/Wählhebelgriff Leder
Schaltpunktanzeige	Scheibenwischer mit Regensensor
Scheinwerfer LED	Nebelscheinwerfer mit statischem Abbiegelicht
Heckleuchten LED	Scheinwerfer mit Ausschaltverzögerung
Scheinwerfer-Assistent mit Tag-/Nachtsensor	Servolenkung elektrisch

Serienausstattung (nicht verifiziert)			
Sitz vorn links höhenverstellbar		Lendenwirbelstütze Sitz vorn links	
Sitz vorn rechts höhenverstellbar		Lendenwirbelstütze Sitz vorn rechts	
Sonnenblende links mit Spiegel (beleuchtet)		Sonnenblende rechts mit Spiegel (beleuchtet)	
Sportsitze vorn		Start/Stop-Anlage	
Steckdose (12V-Anschluß) im Koffer-/Laderaum		Tagfahrlicht LED	
Verglasung getönt		Verglasung hinten abgedunkelt (Privacy Glass)	
Warnanlage für Sicherheitsgurte hinten		Warnanlage für Sicherheitsgurte vorn	
Zentralverriegelung mit Fernbedienung		Zylinderabschaltung	
Sonderausstattung (verifiziert)			
Fahrassistenz-Paket	✓	Fahrassistenz-System: Falschfahrer-Warnfunktion	✓
Adaptive Geschwindigkeitsregelanlage (Adaptive Cruise Control / ACC)	✓	Fahrassistenz-System: Verkehrsschildassistent	✓
Rückfahrkamera mit Split View	✓	Fahrassistenz-System: Totwinkel-Assistent, Cross Traffic Alert und Notbremsfunktion	✓
Fahrassistenz-System: Ausweich-Assistent (Evasive Steer Assistance, ESA)	✓	Fahrassistenz-System: Intelligent Drive Assist, teilautomatisierte Fahrassistenz	✓
Fahrassistenz-System: Fahrspur-Pilot	✓	LM-Felgen	✓
Metallic-Lackierung	✓	Reserverad als Notrad	✓
Winter-Paket	✓	Frontscheibe heizbar	✓
Sitzheizung vorn	✓	Lenkrad heizbar	✓

Wertbeeinflussende Faktoren

Seite links (Angaben ohne MwSt.)	Reparaturkosten	MW
Kotflügel vorne links, verkratzt, lackieren (Bild 18, Bild 19, Bild 20)	568,14 €	369,29 €
Heck (Angaben ohne MwSt.)	Reparaturkosten	MW
Stoßfänger hinten Verkleidung -lackiert-, verkratzt, lackieren (Bild 21, Bild 22, Bild 23)	699,17 €	454,46 €
Sonstiges (Angaben ohne MwSt.)	Reparaturkosten	MW
Inspektion groß Mittelklasse, kein gültiger Nachweis vorhanden, durchführen (Bild 16, Bild 17)	640,85 €	640,85 €
Fahrzeug innen, verkratzt und verschmutzt, aufbereiten (Bild 24, Bild 25, Bild 26)	159,52 €	159,52 €

Bei der Berechnung der einzelnen Beträge wurde für die Lackiervorbereitung ein Gesamtbetrag von 442,23 EUR berücksichtigt und auf die Lackierpositionen verteilt.

Wertermittlung (bezogen auf den Besichtigungszeitpunkt, Angaben ohne MwSt)

Reparaturkosten	2.067,68 €
Minderwert	1.624,12 €
Händlereinkaufspreis	8.150,00 €
Händlerverkaufspreis	9.600,00 €

Besichtigungsbedingungen

Bei dieser Besichtigung wurde eine äußere Inaugenscheinnahme am undemontierten Fahrzeug unter Berücksichtigung der vorgefundenen Besichtigungsbedingungen durchgeführt. Es werden keinerlei Eigenschaften von nicht geprüften oder nur eingeschränkt prüfbar Bereichen des Fahrzeugs zugesichert.

Minderwert

Die festgesetzten Beträge für den Minderwert „MW“ entsprechen nicht den Reparaturkosten für die aufgeführten Beschädigungen sondern orientieren sich an Fahrzeugalter und Laufleistung.

Bei der Ermittlung des ausgewiesenen Fahrzeugwertes fanden diese Werte Verwendung. Berücksichtigt wurden nur überdurchschnittliche Beschädigungen.

Dieses Dokument enthält im Anhang die Fotodokumentation mit 26 Fotos.

Rudzinski, Bernd

Der Sachverständige, 29.05.2026

Fotoanlage



Bild 1



Bild 2

Fotoanlage



Bild 3



Bild 4

Fotoanlage



Bild 5



Bild 6

Fotoanlage



Bild 7



Bild 8

Fotoanlage



Bild 9

Fotoanlage



Bild 10

Fotoanlage



Bild 11



Bild 12

Fotoanlage



Bild 13

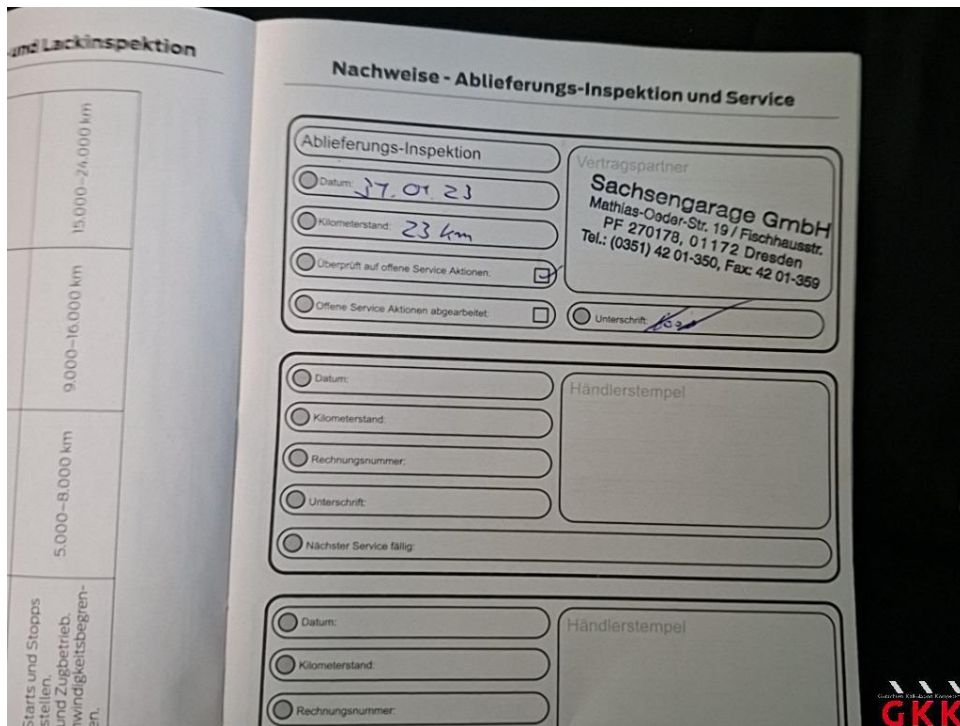

Bild 14

Fotoanlage



Bild 15

- und Lackinspektion	
15.000–24.000 km	
9.000–16.000 km	
5.000–8.000 km	
mit Starts und Stopps stellen. en und Zügbetrieb, schwindigkeitsbegren- haltern.	

Nachweise - Ablieferungs-Inspektion und Service	
<input type="radio"/> Ablieferungs-Inspektion <input type="radio"/> Datum: 27.01.23 <input type="radio"/> Kilometerstand: 23 km <input type="radio"/> Überprüft auf offene Service Aktionen: <input checked="" type="checkbox"/> <input type="radio"/> Offene Service Aktionen abgearbeitet: <input type="checkbox"/>	Vertragspartner Sachsengarage GmbH Mathias-Oder-Str. 19 / Fischhausstr. PF 270178, 01172 Dresden Tel.: (0351) 42 01-350, Fax: 42 01-359 <input type="radio"/> Unterschrift: <i>[Signature]</i>
<input type="radio"/> Datum: <input type="radio"/> Kilometerstand: <input type="radio"/> Rechnungsnummer: <input type="radio"/> Unterschrift: <input type="radio"/> Nächster Service fällig:	Händlerstempel
<input type="radio"/> Datum: <input type="radio"/> Kilometerstand: <input type="radio"/> Rechnungsnummer:	Händlerstempel

Bild 16 Inspektion groß, Mittelklasse, kein gültiger Nachweis vorhanden, durchführen

Fotoanlage



Bild 17 Inspektion groß, Mittelklasse, kein gültiger Nachweis vorhanden, durchführen



Bild 18 Kotflügel vorne links, verkratzt, lackieren

Fotoanlage

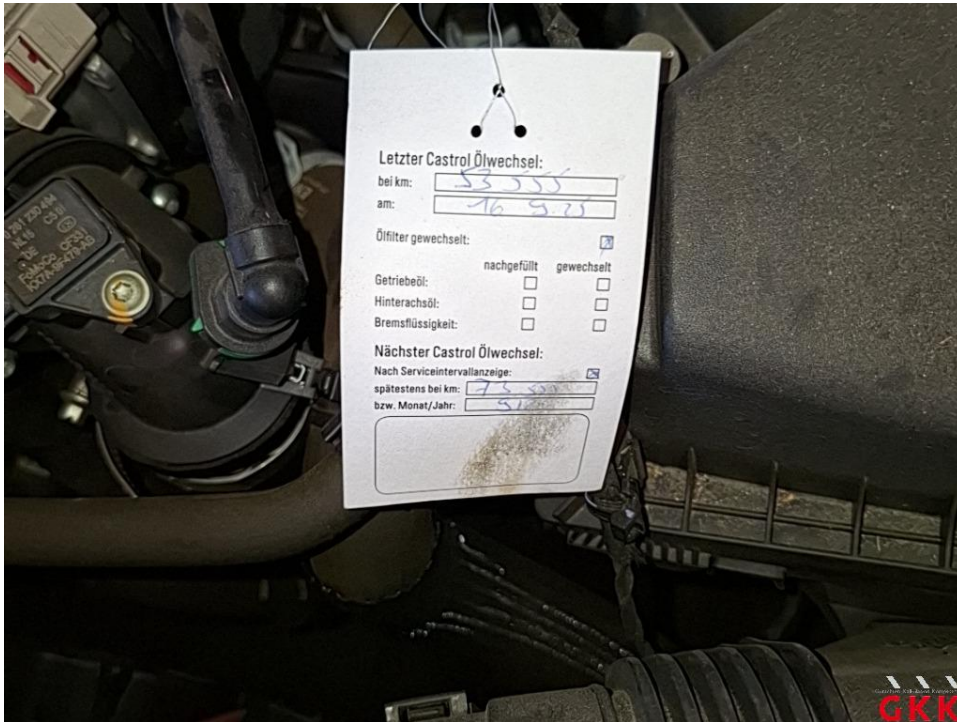

Bild 19 Kotflügel vorne links, verkratzt, lackieren

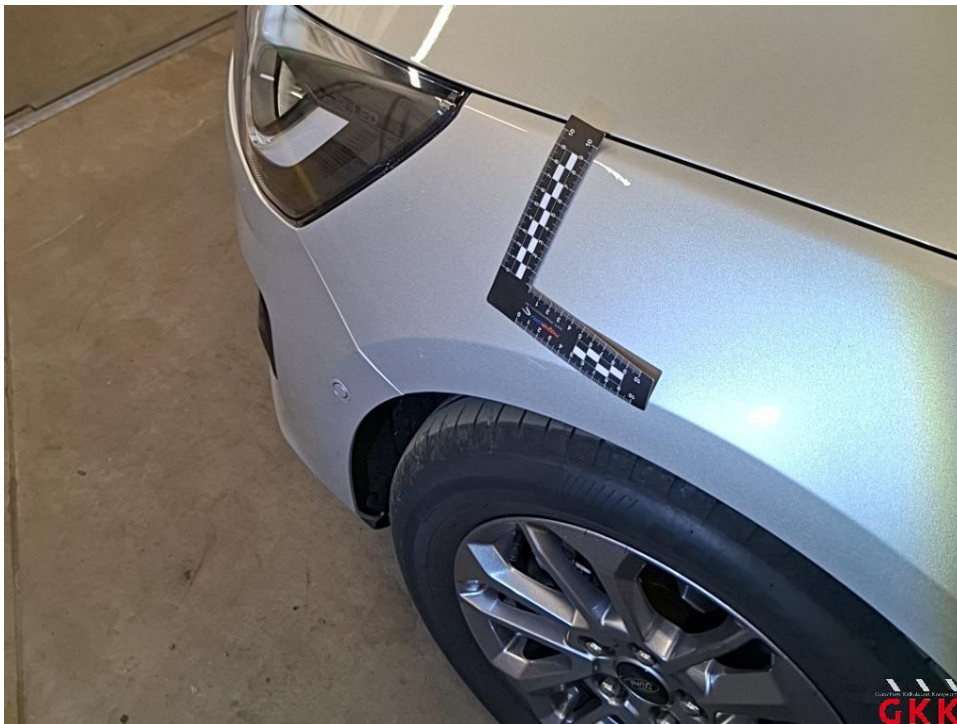

Bild 20 Kotflügel vorne links, verkratzt, lackieren

Fotoanlage



Bild 21 Stoßfänger hinten, Verkleidung -lackiert-, verkratzt, lackieren



Bild 22 Stoßfänger hinten, Verkleidung -lackiert-, verkratzt, lackieren

Fotoanlage

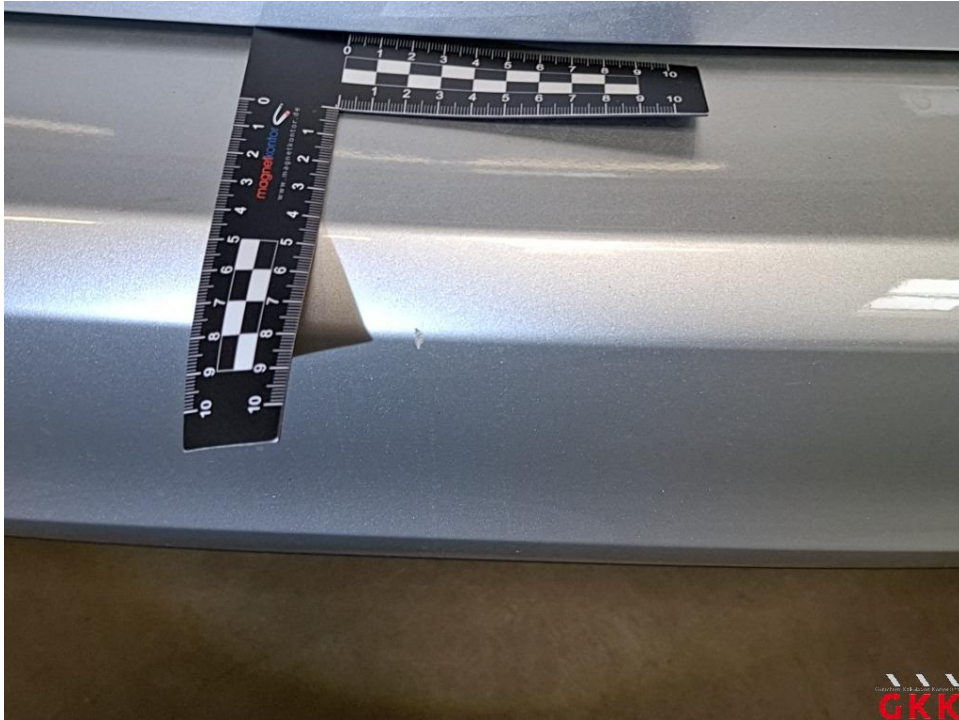

Bild 23 Stoßfänger hinten, Verkleidung -lackiert-, verkratzt, lackieren



Bild 24 Fahrzeug, innen, verkratzt und verschmutzt, aufbereiten

Fotoanlage



Bild 25 Fahrzeug, innen, verkratzt und verschmutzt, aufbereiten



Bild 26 Fahrzeug, innen, verkratzt und verschmutzt, aufbereiten