



Zustandsbericht

- Protokoll der Fahrzeugbewertung -

Berichts-Nr: 9849571
vom: 15.01.2026

» Übersicht

Auftrags-Nr: 1002272575
Besichtigt am: 15.01.2026 16:57
Berichts-Nr: 9849571
FIN: WVGZZZCRZMD038640



Fahrzeugansicht - diagonal
vorne links



Fahrzeugansicht - diagonal
hinten rechts



Innenraum - Cockpit mit
Laufleistung



Zustandsbericht

- Protokoll der Fahrzeugbewertung -

Berichts-Nr: 9849571
vom: 15.01.2026

» Fahrzeugdaten

Fahrzeugkategorie:	Personenkraftwagen
Fahrzeugart:	SUV
Hersteller:	Volkswagen
Modell:	Touareg
HSN / TSN:	0603 / CGL
Erstzulassungsdatum:	25.06.2021
Laufleistung:	80.302 km
Nachweis Kilometerstand:	Abgelesen
Farbe:	Lapiz Blue Metallic
Farbe Dach:	Lapiz Blue Metallic
Antriebsart:	Allrad
Motorisierung/Kraftstoff:	Diesel
Hubraum:	3.000 ccm
Leistung:	210 kW (286 PS)
Fahrzeuglänge:	
Fahrzeughöhe:	
Fahrzeugbreite:	
Zulässiges Gesamtgewicht:	
Radstand:	
Anzahl Achsen:	2
Zylinder:	6
Schadstoffklasse:	Euro 6
Anzahl Türen:	4
Anzahl Sitze:	5
Getriebe:	Automatik 8-Gang
Polsterart:	Leder
Interieurfarbe:	Soul-Schwarz - Kristallgrau / Soul-Schwarz / Soul-Schwarz / Soul-Schwarz
Anzahl vorhandene Schlüssel:	2

» Dokumente & Wartung

Nächste HU:	03.2026
Zulassungsbescheinigung (ZBT1 Original) vorhanden:	Ja
Zulassungsbescheinigung entgegengenommen:	Ja
Kennzeichen entgegengenommen:	Beide
Wartungsheft:	Digital
Wartungsnachweis:	Nicht prüfbar
Datum der letzten Wartung:	
Km-Stand bei letzter Wartung:	
Restlauf bis Service:	4.400 KM



Zustandsbericht

Berichts-Nr: 9849571
vom: 15.01.2026

- Protokoll der Fahrzeugbewertung -

» Fahrzeugausstattung

4 Leichtmetallräder "Sebring" 8,5 J x 19in Anthrazit, Volkswagen R	eCall & bCall
6-Zylinder-Dieselmotor 3,0 l	Einbauteile f.6 Zyl.Motor
6-Zylinder-Dieselmotor 3,0 l TDI, 210 kW	Einfüllstutzen-Modul 1 ohne Einsatz
8 Lautsprecher	Einstiegsleisten in Edelstahl, vorn mit "R-Line"-Logo
8-Gang-Automatikgetriebe für Allrad	Elektrische Luftzusatzheizung
Abgas-Endrohr verchromt, links und rechts, im Stoßfänger integriert	Elektronische Parkbremse
Abgasnorm EU6 AP	ergoComfort-Sitze vorn
AdBlue-Tank mit 24 l Fassungsvermögen	Fahrlichtschialtung automatisch, mit LED-Tagfahrlicht sowie "Coming home"- und "Leaving home"-Funktion
Airbag für Fahrer und Beifahrer, mit Beifahrerairbag-Deaktivierung	Fahrprofilauswahl inkl. Fahrprofil "Comfort"
Akustik-Paket Extra	Fahrzeuge ohne besonderen Produktaufwertungsmaßnahmen
Ambientebeleuchtung weiß	Fahrzeugklassen-Differenzierung -760-
Anhängervorrichtung elektrisch anklappbar inkl. Anhängerrangierassistent "Trailer Assist"	Federung Standard
App-Connect	Fernentriegelung für Rücksitzlehne
Aufkleber/Schilder in deutsch	Fernlichtregulierung "Light Assist"
Außenspiegel auf Fahrerseite asphärisch	Frischlufthausung mit Aktivkohlefilter
Außenspiegel elektrisch einstell-, anklapp-, beheizbar und abblendend, Beifahrerspiegelabsenkung und Memory	Frontscheibe in Verbundsicherheitsglas, wärme- und geräuschkämmend
Außenspiegel rechts, konvex	Fußgängerschutzmaßnahmen erweitert
Außenspiegelgehäuse in Wagenfarbe	Gepäckraumabdeckung mit elektrischer Öffnung
Automatische Distanzregelung ACC "stop & go", mit Geschwindigkeitsbegrenzer	Gepäckraumboden
Automatisches Sperrdifferenzial	Gepäckraumbodenbelag Standard
Batterie 520A (92Ah)	Geschlossener Aufbau
Bauteilesatz ohne länderspezifische Bauvorschrift	Gewichtsbereich 8 nur Einbausteuerung keine Bedarfsprognose
Betriebserlaubnis Nachtrag	Gewichtsklasse Vorderachse Gewichtsbereich 10
Betriebsspannung 12 V	Head-up-Display
Bordliteratur in Deutsch	Heckklappe mit sensorgesteuerter Öffnung und zeitverzögerter elektrischer Schließung, mit Fernentriegelung
Bordwerkzeug	Hinterachse "Standard"
Chromleisten an den Seitenfenstern	Hinterachsgetriebe Basis
Connectivity-Paket inkl. Telefonschnittstelle	ISOFIX-Halteösen zur Befestigung von 2 Kindersitzen auf den Rücksitzen, auch für i-Size-Kindersitze
Dachhimmel in Soul-Schwarz	Kältemittel R1234yf
Dachreling schwarz	Kategorie 0
Dekoreinlagen in Aluminium "Silver Wave" für Instrumententafel und Türverkleidungen	Kein Sonderfahrzeug, Standard-Ausführung
Diebstahlwarnanlage mit Innenraumüberwachung, Back-up-Horn und Abschleppschutz	Keine Aktionsausführung
Digitaler Radioempfang DAB+	Kennzeichenträger vorn und hinten (ECE)
Diversity-Antenne für AM-/FM-Empfang	Klimaanlage "Air Care Climatronic" mit Aktiv-Kombifilter und 2-Zonen-Klimatisierung
Doppelton-Signalhorn	Kombi-Instrument mit elektronischem Tachometer, Kilometer- und Tageskilometerzähler, Drehzahlmesser
Drehstromgenerator 140-210 A	Komfortpaket "Keyless Access"
Dreipunkt-Automatiksicherheitsgurte mit Gurtstraffer für die äußeren Rücksitzplätze	Kopfairbagsystem für Front- und Fondpassagiere inkl. Seitenairbags vorn
Dreipunkt-Automatiksicherheitsgurte vorn mit Höheneinstellung und Gurtstraffer	Kraftstoffsystem Diesel



Zustandsbericht

Berichts-Nr: 9849571
vom: 15.01.2026

- Protokoll der Fahrzeugbewertung -

Kraftstofftank mit 90 l Fassungsvermögen	Ohne Gepäck-Spinne/Netz/Tasche
Kühlergrill	Ohne integriertes Mautsystem
Kurzer Radstand	Ohne Kindersitzverankerung vorn (ISOFIX)
Ladekantenschutz in Edelstahl	Ohne kombinierte Längs- und Querführung
Landesverkaufsprogramm Deutschland	Ohne Ladedose
Lederpaket "Savona" mit ergoComfort-Sitzen vorn, für R-Line	Ohne Ladekabel
LED-Rückleuchten	Ohne Ladekabel (Industriestecker)
LED-Scheinwerfer mit LED-Tagfahrlicht	Ohne Mode3 Ladekabel
Lendenwirbelstützen vorn pneumatisch einstellbar	Ohne Nachtsichtsystem
Lenksäule mit Höhen- und Längseinstellung	Ohne Parkassistent / Garagenpilot
Leuchtwertenregulierung dynamisch	Ohne Scheinwerferreinigungsanlage
Linkslenker	Ohne Sonder-Maßnahmen
Luftfederung mit automatischer Niveauregelung, Höheneinstellung und elektronischer Dämpferregelung	Ohne Sonnenschutzrollo
Luftfederung mit automatischer Niveauregelung, Höheneinstellung und elektronischer Dämpferregelung	Ohne spez. Schilder/Aufkleber/ Sicherheitszertifikate
Make-up-Spiegel beleuchtet in den Sonnenblenden	Ohne Spurwechselassistent
Manuell betätigte Türen	Ohne Stadt / Kreuzungsassistent
Memory-Paket	Ohne Trennwand
Mit connect Paket 3	Ohne Überführungsausrüstung
Mit Individualeinbau	Ohne Vorbereitung für VTS (Vehicle-Tracing System)
Mittelarmlehne hinten	Ohne zus. Dichtungen außen
Mittelarmlehne vorn	Ohne zus. Triebwerks-Unterschutz
Mittelkonsole in Schwarz glänzend / Silberoptik	Ohne Zusatz-/Standheizung
Müdigkeitserkennung	Online-Dienst, ohne OCU, mit Head Unit Codierung, ohne WFS-Verbund
Multifunktionsanzeige "Premium"	Panorama-Ausstell-/Schiebedach mit Panoramadach hinten
Multifunktionskamera	Parklenkassistent "Park Assist" inkl. Einparkhilfe
Multifunktions-Sportlenkrad in Leder, beheizbar, mit Schaltwippen	Parklenkassistent "Park Assist" und Rückfahrkamera "Rear View"
Navigationsgerät-Premium	Pedale in Edelstahl gebürstet
Navigationssystem "Discover Pro"	Radabdeckung Mitte
Nebelschlussleuchte, Rechtsverkehr	Radschrauben Standard
Nicht Heissland	Raucherausführung - herausnehmbarer Aschenbecher und Zigarettenanzünder vorn und hinten
Notbremsassistent "Front Assist"	Rechtsverkehr
Notruf-Service; keine Registrierung notwendig, Dienst ist bei Auslieferung aktiviert	Regionscode " ECE " für Radio
Ohne alternativ-Antriebssystem	Reifen 255/55 R 19
Ohne Anbausatz	Reifen ohne Festlegung der Reifenmarke
Ohne Außen-Sound Maßnahmen	Reifendruck-Kontrollsystem
Ohne Batterieladegerät	R-Line Ausstattung
Ohne besondere Karosseriemaßnahmen	Rückfahrkamera "Rear View"
Ohne Dekorfolien/Embleme	Rücksitzbank und -lehne asymmetrisch geteilt umklappbar, längs verschiebbar, Lehnenneigung einstellbar
Ohne Elektromotor (Hybrid)	Scheibenbremsen hinten
Ohne erweitertem Sicherheitssystem	Scheibenbremsen vorn
Ohne Feuerlöscher	Scheibenwaschdüsen vorn automatisch beheizt
Ohne Garagentoröffner	Schlechtwetterlicht



Zustandsbericht

- Protokoll der Fahrzeugbewertung -

Berichts-Nr: 9849571
vom: 15.01.2026

Schloß-Sperrsystem
Schlüsselloses Schließ- und Startsystem "Keyless Access" mit Safe-Sicherung
Schriftzug für die Modellbezeichnung auf der Gepäckraumklappe
Seitenscheiben hinten und Heckscheibe abgedunkelt
Serienkraftstoff-Erstbefüllung
Serviceanzeige 30000 km oder 1 Jahr (variabel)
Servolenkung
Sicherheitsoptimierte Kopfstützen vorn
Sitzmittelbahnen und -wangeninnenseiten der Vorder- und äußeren Rücksitzplätze in Leder "Savona", "R-Line"-Logo vorn
Spezielles Typschild für EG für M1-Pkw
Spurhalteassistent "Lane Assist"
Standardelektrik
Standard-Klimazonen
Start-Stopp-System mit Bremsenergie-Rückgewinnung
Stoßfänger im "R"-Styling, Stoßfänger- und Türunterteile in Wagenfarbe
Telefonschnittstelle "Business" mit induktiver Ladefunktion
Textilfußmatten vorn und hinten
Tire Mobility Set: 12-Volt-Kompressor und Reifendichtmittel
Trägerfrequenz 433,92 bis 434,42 MHz
Transportschutz (Ausf.1)
Transportschutzfolie (Mindestschutz) mit zus. Transportschutzmaßnahmen
Tür und Seitenverkleidung
Typgenehmigung nach WLTP AP (neuer Prüfzyklus)
Typprüfstand Deutschland
USB-C-Schnittstelle und USB-Ladebuchse
Variante Grundausstattung
Verbandtasche, Warndreieck und Warnweste
Verkehrszeichenerkennung
Vorbereitet für "Guide & Inform" und "Security & Service"
Vordersitze beheizbar
Vordersitze elektrisch einstellbar, mit längs verschiebbarer Oberschenkelauflagesowie Fahrersitz mit Memory-Funktion
Vordersitze mit Massageprogrammen und aktiver Klimatisierung
Warnton und -leuchte für nicht angelegte Gurte vorn und hinten
Wartungsintervallverlängerung
Winterräder "Cascade" (zusätzlich), 4 Leichtmetallräder 8 J x 18, Winterreifen 255/60 R 18 H
Zuziehhilfe für Heckklappe



Zustandsbericht

- Protokoll der Fahrzeugbewertung -

Berichts-Nr: 9849571
vom: 15.01.2026

» Bereifung

MONTIERTE BEREIFUNG

Hersteller	Ort	Position	Typ	Felge	Dimension	Profiltiefe
Goodyear	Vorne	Links	Winter	Aluminium	255/60 R 18 108 H	4,0 mm
Goodyear	Vorne	Rechts	Winter	Aluminium	255/60 R 18 108 H	4,0 mm
Goodyear	Hinten	Links	Winter	Aluminium	255/60 R 18 108 H	7,0 mm
Goodyear	Hinten	Rechts	Winter	Aluminium	255/60 R 18 108 H	7,0 mm

Reifen zulässig: Ja

Reifen verkehrssicher: Ja

ZUSÄTZLICHE BEREIFUNG

Hersteller	Ort	Position	Typ	Felge	Dimension	Profiltiefe
Bridgestone			Sommer	Aluminium	255/55 R 19 107 W	4,0 mm
Bridgestone			Sommer	Aluminium	255/55 R 19 107 W	4,0 mm
Bridgestone			Sommer	Aluminium	255/55 R 19 107 W	5,0 mm
Bridgestone			Sommer	Aluminium	255/55 R 19 107 W	5,0 mm

Reifen zulässig: Ja

Reifen verkehrssicher: Ja

ERSATZ-/NOTRAD & ZUBEHÖR

Bordwerkzeug vorhanden: Ja

Tirefit vorhanden: Ja

Tirefit Ablaufdatum: 04.2025

Kompressor vorhanden: Ja



Zustandsbericht

- Protokoll der Fahrzeugbewertung -

Berichts-Nr: 9849571
vom: 15.01.2026

» Wertmindernde Faktoren

Nr	Bauteil	Schadensbeschreibung	Reparaturempfehlung
1	Bremsscheiben vorne	Verschlissen	Ersetzen
2	Bremsscheiben hinten	Verschlissen	Ersetzen
3	Stoßfänger hinten	Delle(n)	Instandsetzen + lackieren
4	Bremsbeläge vorne	Verschlissen	Ersetzen
5	Bremsbeläge hinten	Verschlissen	Ersetzen
6	Vorbereitungszeit Kunststoff-Lackierung	Lack Vorbereitung	Ausführen
7	Heckklappe	Kratzer	Spotrepair
8	Lenkrad	Kratzer	Smart Repair Leder
9	Tirefit	Abgelaufen	Ersetzen
10	Tür vorne links	Anhaftung	Polieren

» Gebrauchsspuren

Nr	Bauteil	Schadensbeschreibung	Reparaturempfehlung
1	Motorhaube	Steinschlag	Akzeptabel (Gebrauchsspur)
2	Windschutzscheibe	Steinschlag	Akzeptabel (Gebrauchsspur)
3	Stoßfänger vorne rechts	Kratzer	Akzeptabel (Gebrauchsspur)
4	Tür hinten links	Kratzer	Akzeptabel (Gebrauchsspur)
5	Kotflügel vorne links	Delle(n)	Akzeptabel (Gebrauchsspur)
6	Hintere Dachsäulenverkleidung rechts	Kratzer	Akzeptabel (Gebrauchsspur)
7	Stoßfängerverkleidung hinten	Kratzer	Akzeptabel (Gebrauchsspur)
8	Kotflügel vorne rechts	Kratzer	Akzeptabel (Gebrauchsspur)



Zustandsbericht

- Protokoll der Fahrzeugbewertung -

Berichts-Nr: 9849571
vom: 15.01.2026

» Merkantile Wertminderung

Vorschäden bekannt:	Nein
Vorschäden feststellbar:	Ja
Nachlackierungen vorhanden:	Ja
Nachlackierungen professionell ausgeführt:	Ja
Lackschichtdickenmessung durchgeführt:	Ja - ohne Auffälligkeiten/Abweichungen

ERGEBNISSE DER LACKSCHICHTDICKENMESSUNG

Die Messwerte lagen im üblichen Bereich.

Pro Bauteil wurden mindestens 3 Messungen durchgeführt.



Zustandsbericht

Berichts-Nr: 9849571
vom: 15.01.2026

- Protokoll der Fahrzeugbewertung -

» Hinweise zum Zustandsbericht

Angaben zum Auftrag und zum Bewertungsumfang:

Es wurde der Auftrag erteilt, einen Zustandsbericht über das beschriebene Fahrzeug zu erstellen.

Die Fahrzeugzustandsbewertung erfolgte auftragsgemäß auf Basis der vom Auftraggeber vorgegebenen Standards für Fahrzeugbewertungen. Die Feststellungen im Einzelfall trifft der Sachverständige aufgrund eigener Sachkunde und nach eigenem sachverständigen Ermessen.

Fahrzeug-Identifizierung:

WVGZZZCRZMD038640

FIN abgelesen und stimmt mit Unterlagen überein

Allgemeinzustand:

Mittelmäßiger Allgemeinzustand

Besichtigungsbedingungen:

Ausreichend

Hebebühne/Hubmittel benutzt:

Ja

Motorenlauf durchgeführt:

Ja

Fahrprobe durchgeführt:

Ja



Zustandsbericht

- Protokoll der Fahrzeugbewertung -

Berichts-Nr: 9849571
vom: 15.01.2026

» Sonstige Bemerkungen

Vorliegendes Exemplar wurde auf elektronischem Wege erzeugt. Es ist ohne Originalunterschrift gültig.

» Ansichtsfotos



Fahrzeugansicht - diagonal vorne links



Fahrzeugansicht - diagonal vorne rechts



Fahrzeugansicht - diagonal hinten links



Fahrzeugansicht - diagonal hinten rechts

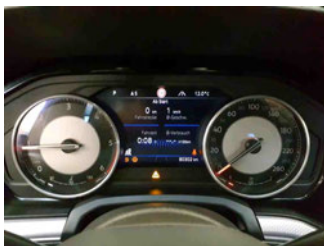

Innenraum - Cockpit mit Laufleistung



Equipment - Bordwerkzeug

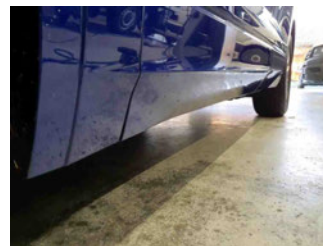

Seitenansicht - Schweller links

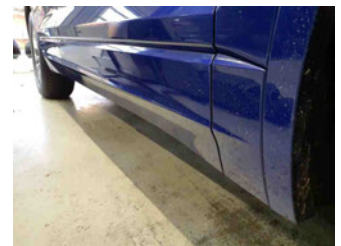

Seitenansicht - Schweller rechts



Fahrzeug - Typenschild/Fahrgestellnummer



Räder - Rad montiert vorne links



Räder - Rad montiert vorne rechts



Räder - Rad montiert hinten links



Räder - Rad montiert hinten rechts



Räder - Rad beiliegend #1



Räder - Rad beiliegend #2



Räder - Rad beiliegend #3



Zustandsbericht

- Protokoll der Fahrzeugbewertung -

Berichts-Nr: 9849571
vom: 15.01.2026



Räder - Rad beiliegend #4



Innenraum - Mittelkonsole



Fahrzeug - Motorraum offen



Equipment - Boardmappe/
Securitybag



Innenraum - Kofferraum

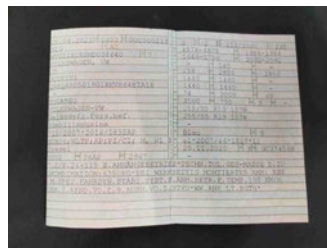

Fahrzeug - abgegebene ZB1



Räder - eingelegt im Fahrzeug



Equipment - Anhängerkupplung

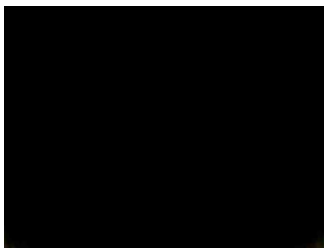

Fahrzeug - Serviceunterlagen /
Wartungsnachweis



Innenraum - vorne



Innenraum - hinten



Räder - Haltbarkeitsdatum
Tirefit



Unterbodenscan



Innenraum -
Navigationsgerät/Radio

» Beschädigungsfotos

WERTMINDERNDE FAKTOREN

1 - Brems Scheiben vorne - Verschlissen - Ersetzen

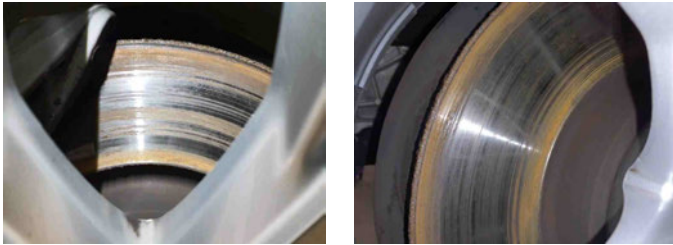

2 - Brems Scheiben hinten - Verschlissen - Ersetzen



3 - Stoßfänger hinten - Delle(n) - Instandsetzen + lackieren



4 - Bremsbeläge vorne - Verschlissen - Ersetzen





Zustandsbericht

- Protokoll der Fahrzeugbewertung -

Berichts-Nr: 9849571
vom: 15.01.2026

5 - Bremsbeläge hinten - Verschlissen - Ersetzen



6 - Vorbereitungszeit Kunststoff-Lackierung - Lack Vorbereitung - Ausführen

7 - Heckklappe - Kratzer - Spotrepair



8 - Lenkrad - Kratzer - Smart Repair Leder



9 - Tirefit - Abgelaufen - Ersetzen



10 - Tür vorne links - Anhaftung - Polieren

Kommentar

Lackverätzung, Kostenerweiterung möglich.

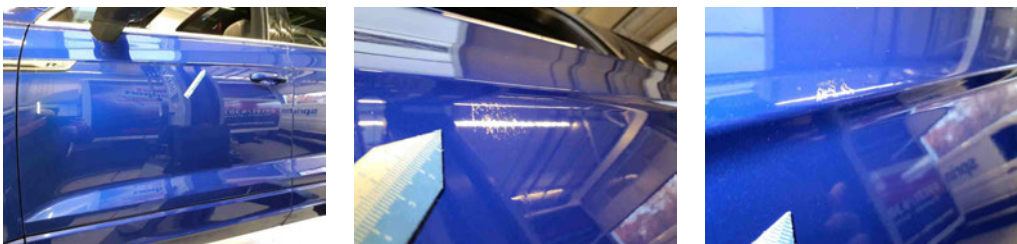



Zustandsbericht

- Protokoll der Fahrzeugbewertung -

Berichts-Nr: 9849571
vom: 15.01.2026

GEBRAUCHSSPUREN

1 - Motorhaube - Steinschlag - Akzeptabel (Gebrauchsspur)

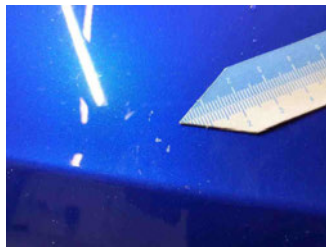

2 - Windschutzscheibe - Steinschlag - Akzeptabel (Gebrauchsspur)



3 - Stoßfänger vorne rechts - Kratzer - Akzeptabel (Gebrauchsspur)

Kommentar	unterhalb
-----------	-----------



4 - Tür hinten links - Kratzer - Akzeptabel (Gebrauchsspur)

Kommentar	innen
-----------	-------

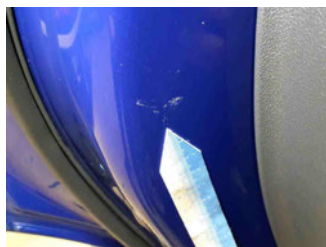

5 - Kotflügel vorne links - Delle(n) - Akzeptabel (Gebrauchsspur)

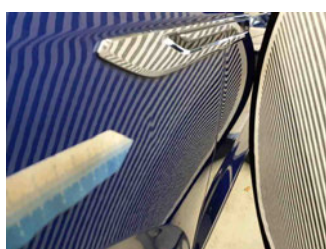
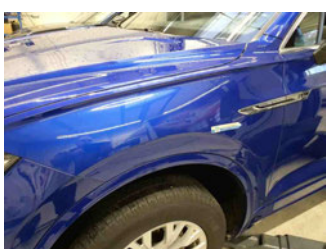

6 - Hintere Dachsäulenverkleidung rechts - Kratzer - Akzeptabel (Gebrauchsspur)



7 - Stoßfängerverkleidung hinten - Kratzer - Akzeptabel (Gebrauchsspur)



8 - Kotflügel vorne rechts - Kratzer - Akzeptabel (Gebrauchsspur)

