

22653

Technische Daten

(Angaben basieren auf Herstellerangaben*)

Fahrzeug:	HYUNDAI Kona 1.6 T-GDI N Line DCT 4WD Sports Utility Vehicle5-türig 1598 ccm 198 PS / 146 KW bleifrei 7-Gang Automatik		
Modelljahr:	2024		
kW / PS:	146 / 198	Hubraum:	1598
Getriebe:	Automatik	Anzahl Gänge:	7
Emissionsgruppe:	I2	CO2 (g/km):	162
durchschn. Verbrauch/100 Km:	7,100	Tankinhalt:	47
Max. Km/h:	210	Beschl. 0-100 Km/h in Sec.:	8,100
Leergewicht (kg):	1525	zul. Gewicht (kg):	2000

* Angaben ohne Gewähr

24800

Unfall-/Schadenspiegel

Vertrags-Nummer: 59436089
Amtliches Kennzeichen: OH -BB 3001
Übersicht erstellt am: 18.06.2026

Für das Fahrzeug gem. o.g. Leasingvertrag, Fahrzeugtyp

HYUNDAI Kona 1.6 T-GDI N Line DCT 4WD Sports Utility Vehicle 5-türig 1598 ccm 198 PS / 146 KW bleifrei 7-Gang Automatik

wurden uns während der Vertragslaufzeit nachfolgende Beschädigungen angezeigt:

<i>Datum</i>	<i>SNR</i>	<i>Verursacher</i>	<i>Beschädigung</i>	<i>Reparatur erfolgt *</i>	<i>Gutachten vorhanden *</i>
--------------	------------	--------------------	---------------------	--------------------------------	----------------------------------

* Sofern für eine Schadennummer mehrere Beschädigungen angegeben sind, gilt der Eintrag in dieser Spalte für die gesamte Schadennummer.

Unfall-/Schadenspiegel zur Kenntnis genommen:_____
Datum und Unterschrift Käufer

31693

Wartungsreport

Vertrags-Nummer: 59436089
Amtliches Kennzeichen: OH -BB 3001
Übersicht erstellt am: 18.06.2026

Für das Fahrzeug gem. o.g. Leasingvertrag, Fahrzeugtyp

HYUNDAI Kona 1.6 T-GDI N Line DCT 4WD Sports Utility Vehicle 5-türig 1598 ccm 198 PS / 146 KW bleifrei 7-Gang Automatik

wurden uns während der Vertragslaufzeit nachfolgende Wartungen angezeigt:

Datum *Km-Stand* *Art der Wartung*

Wartungsreport zur Kenntnis genommen:_____
Datum und Unterschrift Käufer

GKK Gutachten GmbH
 Theodorstr. 180, 40472 Düsseldorf

Allane SE
 Parking 33
 85748 Garching bei München

GKK Gutachten GmbH

Theodorstr. 180
 40472 Düsseldorf

Tel.: 0211 6878060
 www.gkk-gutachten.de
 Email: info@gkk-gutachten.de

Wertgutachten für Allane SE

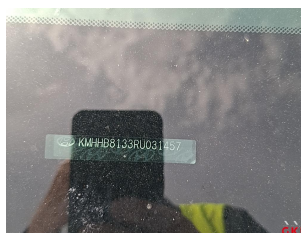

Vorgang

Fahrzeughalter	Allane SE
Ihr Auftrag vom	02.06.2026 durch Allane SE
Besichtigungsort	14641 Ketzin, Gewerbegebiet Etzin
Besichtigungsdatum	10.06.2026
Referenznummern	0031196395 - 0059436089

Fahrzeugdaten / Technische Daten

Kennzeichen	OH-BB 3001	Fzg.-Ident.-Nummer	KMHHB8133RU031457
Fabrikat	Hyundai	1. Zulassung	11.10.2023
Typ	Kona 1.6 T-GDI N Line 4WD	Fahrzeugart	PKW
Getriebe / Gänge	Automatik / 7	Farbe	Serenity Weiß - Mineraleffekt
Laufleistung abgelesen	21.170 km	Sitzplätze	5
Achsen / angetrieben	2 / 1	Aufbau	Kombilimousine, 5 Türer
Anzahl Besitzer	keine Angabe	nächste HU	10/2026
Motorart	Reihenmotor / Benzin	Hubraum / Nennleistung	1.598 ccm / 146 KW

Fahrzeugdaten wurden durch den Auftraggeber mitgeteilt und am Fahrzeug gegengeprüft und ergänzt.

Montierte Räder:					
Position	Reifenart	Felgenart	Hersteller	Dimension	Profiltiefe
vorn links	Allwetterreifen	Leichtmetallrad	Nexen	215/55 R18 99V M+S	5 mm
vorn rechts	Allwetterreifen	Leichtmetallrad	Nexen	215/55 R18 99V M+S	5 mm
hinten rechts	Allwetterreifen	Leichtmetallrad	Nexen	215/55 R18 99V M+S	5 mm
hinten links	Allwetterreifen	Leichtmetallrad	Nexen	215/55 R18 99V M+S	5 mm
Reservebereifung: TireFit					

Allgemeines / Zustand	
✓	Serviceheft vorhanden
Keine Kundendienstnachweise vorhanden	

Legende : ✓ Ja ✗ Nein ○ Nicht prüfbar

Vorschaden	Der Vorschaden wurde fach- und sachgerecht behoben	Feststellung
Keine festgestellt.		

Anmerkungen
<p>Unfallschaden: keine festgestellt</p> <p>Zum Besichtigungszeitpunkt lagen keine ZB Teil I, keine Unterlagen zur Fälligkeit von HU/AU, sowie keine Angaben zur Anzahl der Besitzer vor.</p> <p>Eine Unterbodenkontrolle wurde nicht durchgeführt. 2 Hauptschlüssel vorhanden.</p> <p>Das Überprüfen von evtl. überzogenen Wartungsintervallen konnte im Rahmen der Qualitätssicherung nicht erfolgen, somit wird die Möglichkeit von Folgekosten bzw. Folgeschäden nicht ausgeschlossen.</p>

Ausstattung

Sonderausstattung

- | | | | |
|---|---|---|------------------------------|
| ✓ | BOSE Soundsystem-Paket | ✓ | Glasschiebedach |
| ✓ | Mineraleffekt-Lackierung Serenity White | ✓ | Serenity White Mineraleffekt |
| ✓ | Sitzpolsterung Stoff Black+Red | ✓ | Ultimate-Paket |

Zustand / Beschädigungen		
Front (Angaben ohne MwSt.)	Reparaturkosten	ÜDV
Frontscheibe beheizt mit Regensensor und Frontkamera, Steinschlag, ersetzen (Bild 18, Bild 19)	1149,11 €	1149,11 €
Seite rechts (Angaben ohne MwSt.)	Reparaturkosten	ÜDV
Tür hinten rechts Einstieg, beschädigt, instand setzen - lackieren (Bild 13, Bild 14)	474,18 €	381,89 €
Tür vorne rechts, verkratzt, Smartrepair (Bild 22, Bild 23)	105,00 €	105,00 €
Heck (Angaben ohne MwSt.)	Reparaturkosten	ÜDV
Stoßfänger hinten Abdeckung Abschlepphaken, Steinschlag, ersetzen (Bild 20, Bild 21)	31,87 €	23,90 €
Reifen, Felgen, Radkappen (Angaben ohne MwSt.)	Reparaturkosten	ÜDV
LM-Rad vorne rechts, beschädigt, ersetzen (Bild 15, Bild 16, Bild 17)	564,67 €	564,67 €
LM-Rad hinten rechts, verkratzt, Gebrauchsspur	0,00 €	0,00 €
Interieur (Angaben ohne MwSt.)	Reparaturkosten	ÜDV
Laderaum Abdeckung, fehlt, ersetzen (Bild 12)	298,61 €	298,61 €
Sonstiges (Angaben ohne MwSt.)	Reparaturkosten	ÜDV
Inspektion groß Mittelklasse, fällig, durchführen (Bild 25)	531,81 €	531,81 €
Bremsflüssigkeits-Wechsel Mittelklasse, fällig, durchführen	50,00 €	50,00 €
Ohne Zuordnung (Angaben ohne MwSt.)	Reparaturkosten	ÜDV
Fahrzeug innen, Geruchsbelästigung, Ozonbehandlung durchführen (Bild 24)	210,00 €	210,00 €

Untersuchungsergebnis (bezogen auf den angegebenen Schadenkatalog und den Fahrzeugzustand zum Zeitpunkt der Besichtigung, Angaben ohne MwSt)	
Reparaturkosten	3.415,25 €
Überdurchschnittlicher Verschleiß (ÜDV)	3.314,99 €
Händlereinkaufspreis	15.800,00 €
Händlerverkaufspreis	18.125,00 €

Besichtigungsbedingungen

Bei der Besichtigung wurde eine äußere Inaugenscheinnahme am undemontierten Fahrzeug unter Berücksichtigung der vorgefundenen Besichtigungsbedingungen durchgeführt. Es werden keinerlei Eigenschaften von nicht geprüften oder nur eingeschränkt prüfbaren Bereichen des Fahrzeugs zugesichert.

Überdurchschnittlicher Verschleiß

Die festgesetzten Beträge für den überdurchschnittlichen Verschleiß entsprechen nicht den Reparaturkosten für die aufgeführten Beschädigungen. Die Beträge stellen den Wert dar, um den sich der Fahrzeugwert aufgrund der Beschädigung bei der Veräußerung verringert. Berücksichtigt wurden nur überdurchschnittliche Beschädigungen.

Dieses Dokument enthält im Anhang die Fotodokumentation mit 26 Fotos.

Merfort, Reinhard

 Der Sachverständige, 11.06.2026

Fotoanlage



Bild 1.



Bild 2.

Fotoanlage



Bild 3.



Bild 4.

Fotoanlage

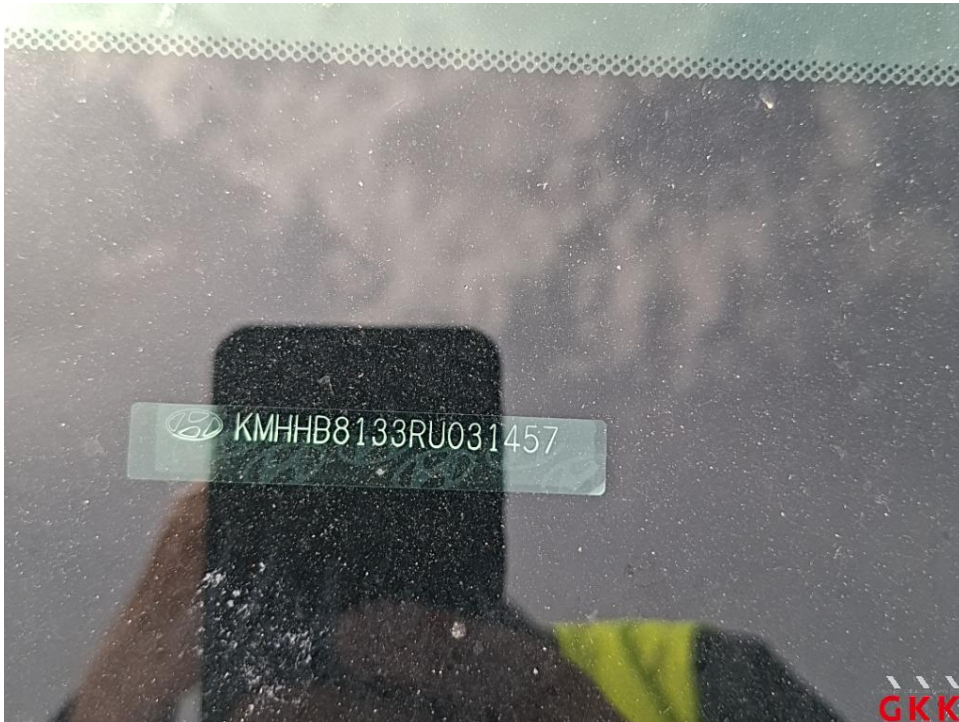

Bild 5.



Bild 6.

Fotoanlage



Bild 7.



Bild 8.

Fotoanlage



Bild 9.



Bild 10.

Fotoanlage



Bild 11.

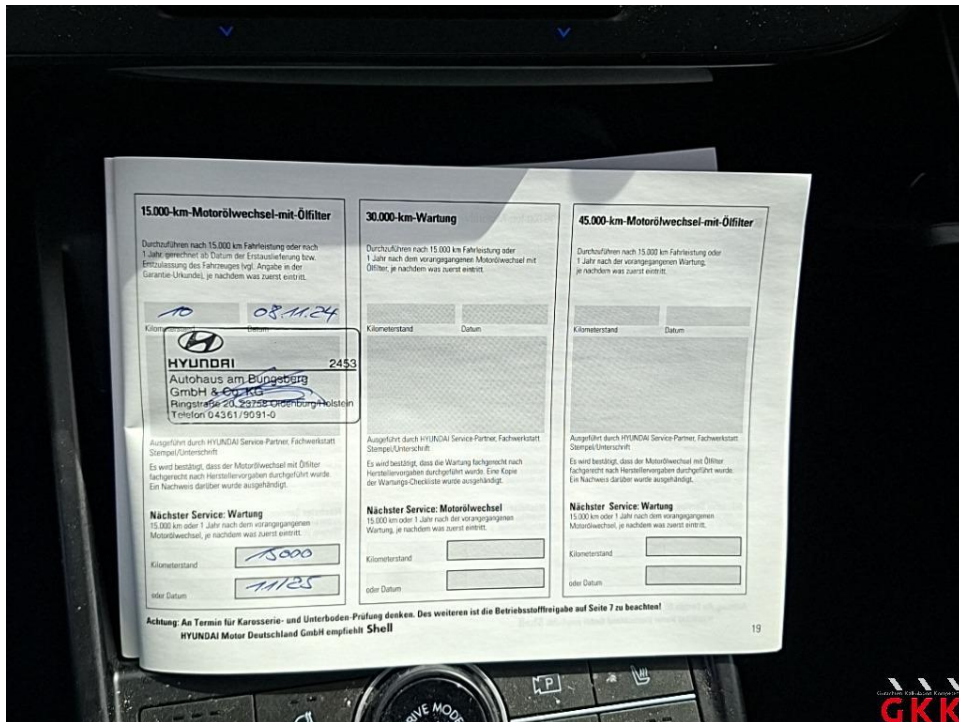

Bild 12. Laderaum, Abdeckung, fehlt, ersetzen

Fotoanlage



Bild 13. Tür hinten rechts, Einstieg, beschädigt, instand setzen - lackieren



Bild 14. Tür hinten rechts, Einstieg, beschädigt, instand setzen - lackieren

Fotoanlage



Bild 15. LM-Rad, vorne rechts, beschädigt, ersetzen



Bild 16. LM-Rad, vorne rechts, beschädigt, ersetzen

Fotoanlage



Bild 17. LM-Rad, vorne rechts, beschädigt, ersetzen



Bild 18. Frontscheibe, beheizt mit Regensensor und Frontkamera, Steinschlag, ersetzen

Fotoanlage



Bild 19. Frontscheibe, beheizt mit Regensensor und Frontkamera, Steinschlag, ersetzen



Bild 20. Stoßfänger hinten, Abdeckung Abschlepphaken, Steinschlag, ersetzen

Fotoanlage

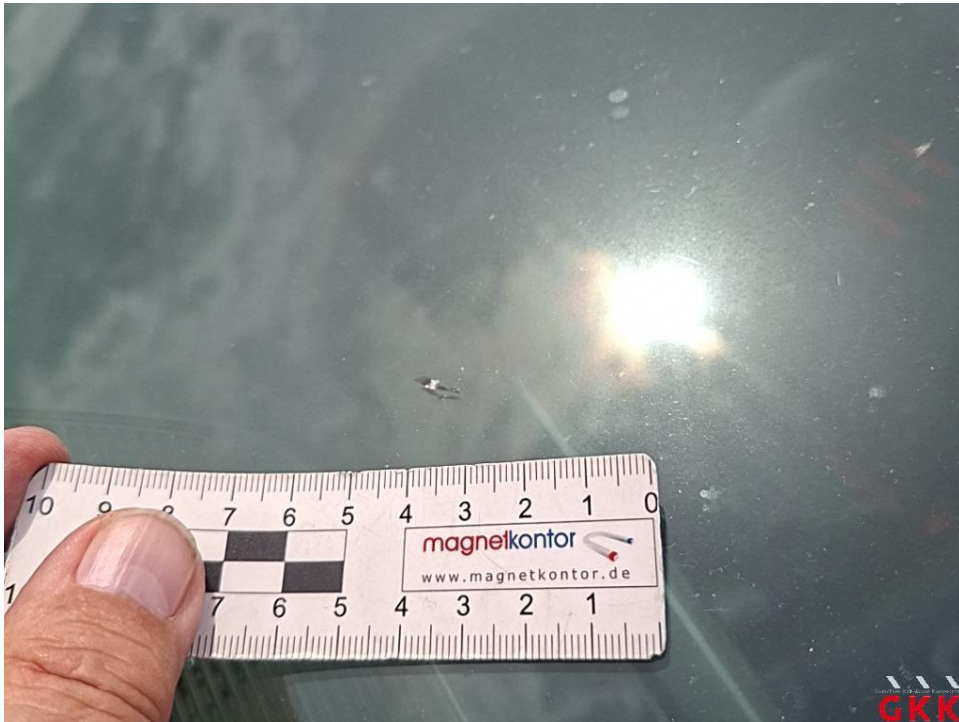

Bild 21. Stoßfänger hinten, Abdeckung Abschlepphaken, Steinschlag, ersetzen



Bild 22. Tür vorne rechts, verkratzt, Smartrepair

Fotoanlage



Bild 23. Tür vorne rechts, verkratzt, Smartrepair



Bild 24. Fahrzeug, innen, Geruchsbelästigung, Ozonbehandlung durchführen

Fotoanlage

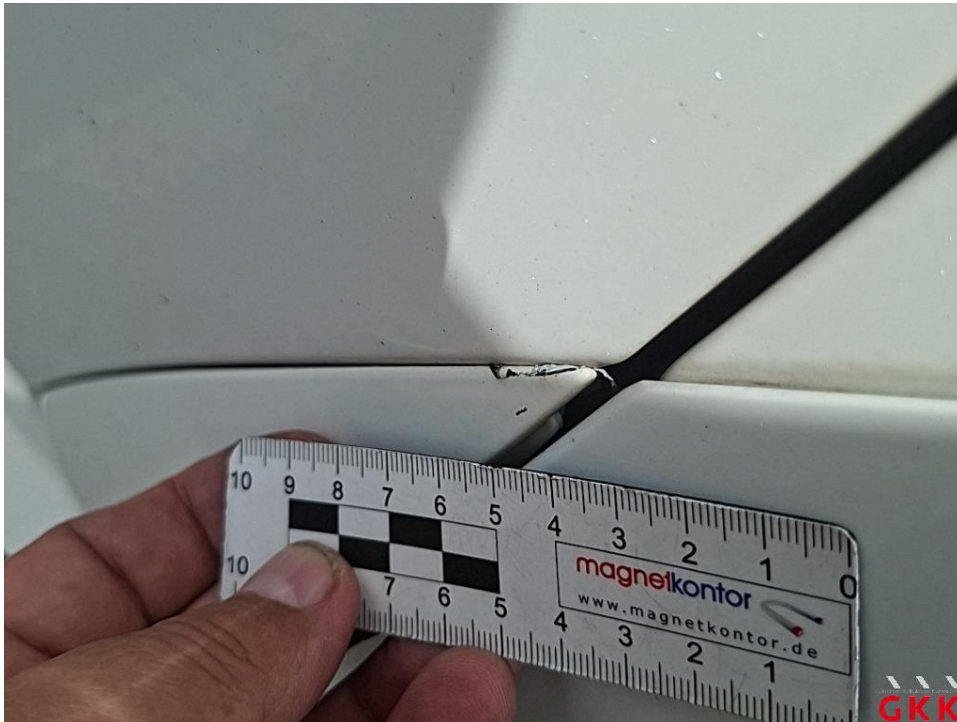

Bild 25. Inspektion groß, Mittelklasse, fällig, durchführen



Bild 26.