

» Übersicht

Auftrags-Nr: 1002479808
Besichtigt am: 01.06.2026 12:44
Berichts-Nr: 10706125
FIN: TMBJJ8NXXPY112094



Fahrzeugansicht - diagonal
vorne links



Fahrzeugansicht - diagonal
hinten rechts



Innenraum - Cockpit mit
Laufleistung

» Fahrzeugdaten

Fahrzeugkategorie:	Personenkraftwagen
Fahrzeugart:	Kombi
Hersteller:	Skoda
Modell:	Octavia
HSN / TSN:	8004 / AWL
Erstzulassungsdatum:	17.04.2023
Laufleistung:	68.180 km
Nachweis Kilometerstand:	Abgelesen
Farbe:	Graphite-Grau Metallic
Farbe Dach:	Graphite-Grau Metallic
Antriebsart:	Frontantrieb
Motorisierung/Kraftstoff:	Diesel
Hubraum:	2.000 ccm
Leistung:	110 kW (150 PS)
Fahrzeuglänge:	
Fahrzeughöhe:	
Fahrzeugbreite:	
Zulässiges Gesamtgewicht:	
Radstand:	
Anzahl Achsen:	2
Zylinder:	4
Schadstoffklasse:	Euro 6
Anzahl Türen:	4
Anzahl Sitze:	5
Getriebe:	Automatik 7-Gang
Polsterart:	Stoff
Interieurfarbe:	Schwarz
Anzahl vorhandene Schlüssel:	2

» Dokumente & Wartung

Nächste HU:	
Zulassungsbescheinigung (ZBT1 Original) vorhanden:	Ja
Zulassungsbescheinigung entgegengenommen:	Ja
Kennzeichen entgegengenommen:	Keine
Wartungsheft:	Digital
Wartungsnachweis:	Nicht prüfbar
Datum der letzten Wartung:	
Km-Stand bei letzter Wartung:	
Restlauf bis Service:	12.800 KM

» Fahrzeugausstattung

"CRUISE CONTROL" - Geschwindigkeitsgerät mit Speedlimiter	Bordwerkzeug
"DRIVER ALERT" - Müdigkeitserkennung	BRS für Fahrzeuge ohne E-Antrieb (ESC und eBKV)
"FRONT ASSIST" - mit Warnen und Bremsen auf Fahrzeuge, Fußgänger und Radfahrer	Chrompaket
"SMART LINK" (wired and wireless connect)	Climatronic mit Stauluftregelung, FCKW-frei
"SUNSET"	Columbus BASIS
12 Volt-Steckdose im Kofferraum	DAB - Digitaler Radioempfang
230V Steckdose + 2x USB vorn, 2x USB hinten (MiKo), 1x USB in Sicherheitsinnenspiegel	Dachreling
230V Wechselrichter und Steckdose für Europa	Dämpfung hinten, Basis 1
2x USB vorn, 2x USB hinten (MiKo), 1x USB in Sicherheitsinnenspiegel	Dämpfung vorn
4 Türen	Dekor-Einlagen "Silver Squares Haptik"
4 Zyl. Dieselmotor 2,0L Aggr. 05L.C	Differenzialsperre (XDS) Dynamische Traktions Hilfe
4-Zyl. Turbodieselmotor 2,0 L/110 KW(4V) TDI CR ; GM ist: T37/T3Y/TS1/T4P/T98/T4S/TR1/T0P/T0N/T13/T29/TM4/TD1/TI9/T11/T3C	Doppelton-Signalhorn
7-Gang-Automatikgetriebe	Drehstromgenerator 180 A
8 Lautsprecher (passiv)	Dreip. Automatikgurte hinten außen mit ECE-Label
Abdeckungen für Leichtmetallräder	Dreip. Automatikgurte vo.m. Gurtstraffer und Höheneinstellung
Abgasrohr hinten (Standard)	Dreipunkt-Automatikgurt für mittleren Fondsitze
Abgaskonzept, EU6 AP	Einbau Differenzierung für Getriebe "DQ381" -- Fahrzeugteile -
Ablagekästen im Kofferraum	-
Ambiente und Umfeldbeleuchtung	Einparkhilfe vorn und hinten
Anhängerkupplung schwenkbar, el. auslösbar und mit Adapter	Elektrische Luftzusatzheizung
Anhängervorrichtung mechanisch schwenkbar und elektrisch auslösbar	Entriegelung Heckklappe/Deckel hinten von innen (elektr.)
Antenne nur für FM Empfang, Diversity	Entriegelung Hintersitz mechanisch
Armaturentafel, Schwarz, mit PAD - Style, RS, Scout; RS graue Naht	Fahrerknienairbag
Außen-Sound Standard	Fahrprofilauswahl und konv. Dämpfer
Außensp. mit Mem.F.; el. einstell./beheizb.-aut. abblendb. (Fahrer), kippb. bei Rückw.F (Beif.), Kappe el. klappbar, Vorfelddel.	Fahrzeuge ohne besonderen Produktaufwertungsmaßnahmen
Außen Spiegel Fahrerseite konvex, Beifahrerseite konvex	Fahrzeugklassen-Differenzierung -5EN-
Außen Spiegelgehäuse und diverse Anbauteile in Wagenfarbe	Federbereich 07 nur Einbausteuerung keine Bedarfsprognose
Ausströmer	Fensterheber mit Komfortschaltung und Abschaltsicherung, elektrisch
Batterie 420A (70Ah)	Fertigungsablauf Standard
Batterie/Generator Kapazität Standard	Feststellbremse
Bauteilesatz ohne länderspezifische Bauvorschrift	Formteilhimmel ungeteilt
Beheizbare Scheibenwaschdüsen vorn	FPK-Medium
Beheizbare Windschutzscheibe	Frontantrieb
Berganfahrassistent	Fußhebelwerk "Standard"
Besondere Innengeräuschkämpfung	Gepäckraumabdeckung, schiebbar
Betrieberlaubnis Nachtrag	Gepäckraumbeleuchtung
Bordliteratur in Deutsch	Gepäckraumbodenbelag Komfort
	Gewichtsbereich 12 nur Einbausteuerung keine Bedarfsprognose
	Gurtkontrolle, E-Kontakt vorn und hinten, optisch und akustisch
	Heckscheibenwischer "AERO"
	Heckspoiler

Hinterachse "Standard"	Ohne Car2X
Hinterachsgewicht Ausführung 1	Ohne Dacheinsatz (Volldach)
Innenleuchte im Fußraum vorn und hinten	Ohne Elektromotor (Hybrid)
Instrumenteneinsatz, Anzeige in KM/H	Ohne erweitertem Sicherheitssystem
Kältemittel R1234yf	Ohne Fußmatten
Kein Sonderfahrzeug,Standard-Ausführung	Ohne Gepäck-Spinne/Netz/Tasche
Keine Aktionsausführung	Ohne Geschwindigkeitsbegrenzungsanlage
Kindersicherung, manuell	Ohne Halter
Kindersitzverankerung für Kindersitzsystem I-Size, 2 x top tether und Kindersitzverankerung vorn BF-Seite	Ohne Head-Up Display
Komfortsitze vorn (Sportsitze für RS)	Ohne Kamerasysteme/Umfeldsensorik
Komforttelefonie mit LTE und Wireless charging	Ohne Klapp Tisch an Vordersitzlehne
Kopfstützen hinten (3 Stück)	Ohne Ladeboden
Kopfstützen vorn	Ohne Ladekabel
Kraftstoffsystem Diesel	Ohne Lehnenentriegelung für Vordersitze
Landesverkaufsprogramm Deutschland	Ohne Lichtassistent
Lane Assist (ohne HOD)	Ohne Mode3 Ladekabel
LED- Hauptscheinwerfer	Ohne Schalthebelknopf/-Griff
Ledermultifunktionslenkrad mit Tiptronic	Ohne Scheinwerferreinigungsanlage
LED-SBBR-Leuchte, Lichtfunktionen animiert, spezielles Styling	Ohne Schmutzfänger
Leergewichtsbereich 1	Ohne Sitzbelüftung/Massagesitze
Leichtmetallräder "ROTARE AERO" 7J x 17" - 4 Stk.	Ohne Skisack
Lendenwirbelstütze, elektr. einstellbar in Vordersitzlehnen	Ohne Stabilisator hinten
Leuchtweitenregulierung	Ohne Starktonanl./Tonfolgeschaltregelung
Linkslenker	Ohne Systeme für den Fahrzeugzugang
Luxusausstattung	Ohne Trennwand
Mit Adapter	Ohne Trittschutzfolie für Türeinstieg
Mit Ausweichunterstützung, mit Abbiegeassistent	Ohne Überführungsausrüstung
Mit Multifunktionskamera	Ohne Verkehrszeichenerkennung
Mittelarmlehne vorn	Ohne zus. Funktionsfehleranzeige
Mittelkonsole	Ohne zus. Triebwerks-Unterschutz
Modul Boden hinten Ausführung 4	Ohne Zusatz-/Standheizung
Navi Columbus + Web radio	Ohne zusätzliche Bereifung
Nebelscheinwerfer	Optionsinfotainment (MIB3)
Nebelschlusslicht einseitig, Rückfahrlicht beidseitig	Pannen-Set
Nicht Heissland	Radschrauben Standard
Normal-Lackierung	Radstand
Notrufsystem eCall+	Rechtsverkehr
Ohne 2. Batterie	Regionscode " ECE " für Radio
Ohne Ablagenpaket/box	Reifen 205/55 R17 91V Rollwiderstandsoptimiert
Ohne Aktivkohlebehälter mit SCR	Reifendruckkontrolle
Ohne alternativ-Antriebssystem	Reifenlieferanten für EU Länder
Ohne besondere Karosseriemaßnahmen	Remote Access / Remote Access + Online Infotainment
	Remote Access + Infotainment Online 3 Jahre

Rücksitzbank ungeteilt, Lehne geteilt umlegbar mit
 Mittelarmlehne
 Scheibenbremsen hinten
 Scheibenbremsen vorn (Geomet D)
 Scheibenwischer-Intervallschaltung mit Licht/Regensensor
 Schlüsselloser Schließ- und Startsystem "Keyless Advanced"
 ohne Safesicherung
 Schriftzugsatz in Grundausführung
 Seitenairbag vorn, mit Kopfairbag und Interaktionsairbag vorn
 Serienkraftstoffstbefüllung (6L)
 Serviceanzeige 30000 km oder 2 Jahre (variabel)
 Servolenkung, geschwindigkeitsabhängig (Servotronic)
 Sicherheitsinnenspiegel automatisch abblendbar
 Side Assist
 Sitzbezüge in Stoff
 Sitzeinstellung, elektrisch für beide Vordersitze mit Memory
 Sitzheizung für Vordersitze getrennt regelbar
 Sonnenblenden, mit Make-up-Spiegel beleuchtet auf Fahrer
 und Beifahrerseite
 Spezielles Typschild für EG für M1-Pkw
 Sprachsteuerung
 Stabilisator vorn
 Standard-Klimazonen
 Start/Stop-Anlage mit Rekuperation
 Stoßfänger in Wagenfarbe
 Tagesfahrlichtschaltung
 Tilgergewicht Lenkrad, XX HZ
 Transportschutzfolie (Mindestschutz) mit zus.
 Transportschutzmaßnahmen
 Tür und Seitenverkleidung (Regenschirm auf Fahrerseite)
 Typprüfstand Deutschland
 UWB fähiges Land und Trägerfrequenz 433,92 bis 434,42Mhz
 Variant/Avant
 Variante Grundausstattung
 Wartungsintervallverlängerung
 Wegfahrsperrung elektronisch
 Zus. Karosserieabdeckungen Steinschlag- schutz
 Zus. Rückstrahler (Türbereich)
 Zusätzliche Außengeräuschkämpfung

» Bereifung

MONTIERTE BEREIFUNG

Hersteller	Ort	Position	Typ	Felge	Dimension	Profiltiefe
Continental	Vorne	Links	Sommer	Aluminium	205/55 R 17 91 V	4,0 mm
Continental	Vorne	Rechts	Sommer	Aluminium	205/55 R 17 91 V	4,0 mm
Continental	Hinten	Links	Sommer	Aluminium	205/55 R 17 91 V	5,0 mm
Continental	Hinten	Rechts	Sommer	Aluminium	205/55 R 17 91 V	5,0 mm

Reifen zulässig: Ja

Reifen verkehrssicher: Ja

ZUSÄTZLICHE BEREIFUNG

Derzeit befinden sich ein oder mehrere Reifen im Fahrzeug, die nicht zum Lieferumfang gehören.

» Wertmindernde Faktoren

Nr	Bauteil	Schadensbeschreibung	Reparaturempfehlung
1	Windschutzscheibe	Steinschlag	Ersetzen
2	Heckklappe	Delle(n) und Kratzer	Instandsetzen + lackieren
3	Vorbereitungszeit Metall-Lackierung	Lack Vorbereitung	Ausführen
4	Tür vorne links	Kratzer	Auslegen + Polieren
5	Tür vorne rechts	Kratzer	Auslegen + Polieren

» Gebrauchsspuren

Nr	Bauteil	Schadensbeschreibung	Reparaturempfehlung
1	Stoßfänger vorne	Steinschlag	Akzeptabel (Gebrauchsspur)

» Merkantile Wertminderung

Vorschäden bekannt:	Nein
Vorschäden feststellbar:	Nein
Nachlackierungen vorhanden:	Nein
Lackschichtdickenmessung durchgeführt:	Ja - ohne Auffälligkeiten/Abweichungen

ERGEBNISSE DER LACKSCHICHTDICKENMESSUNG

Die Messwerte lagen im üblichen Bereich.

Pro Bauteil wurden mindestens 3 Messungen durchgeführt.

» Hinweise zum Zustandsbericht

Angaben zum Auftrag und zum Bewertungsumfang:

Es wurde der Auftrag erteilt, einen Zustandsbericht über das beschriebene Fahrzeug zu erstellen.

Die Fahrzeugzustandsbewertung erfolgte auftragsgemäß auf Basis der vom Auftraggeber vorgegebenen Standards für Fahrzeugbewertungen. Die Feststellungen im Einzelfall trifft der Sachverständige aufgrund eigener Sachkunde und nach eigenem sachverständigen Ermessen.

Fahrzeug-Identifizierung:

TMBJJ8NXXPY112094

FIN abgelesen und stimmt mit Unterlagen überein

Allgemeinzustand:

Verschmutzt

Besichtigungsbedingungen:

Eingeschränkt

Hebebühne/Hubmittel benutzt:

Nein

Motorenlauf durchgeführt:

Ja

Fahrprobe durchgeführt:

Nein

» Sonstige Bemerkungen

Vorliegendes Exemplar wurde auf elektronischem Wege erzeugt. Es ist ohne Originalunterschrift gültig.

» Ansichtsfotos



Fahrzeugansicht - diagonal vorne links



Fahrzeugansicht - diagonal vorne rechts



Fahrzeugansicht - diagonal hinten links



Fahrzeugansicht - diagonal hinten rechts

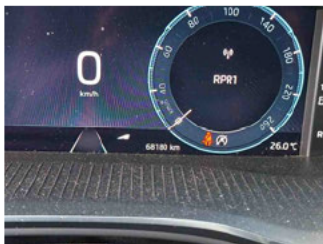

Innenraum - Cockpit mit Laufleistung



Seitenansicht - Schweller links



Seitenansicht - Schweller rechts



Fahrzeug - Typenschild/Fahrgestellnummer



Räder - Rad montiert vorne links



Räder - Rad montiert vorne rechts

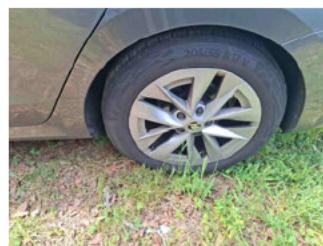

Räder - Rad montiert hinten links

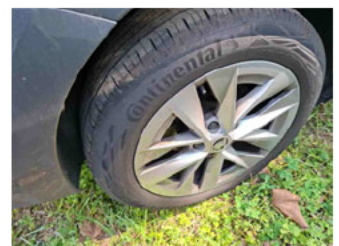

Räder - Rad montiert hinten rechts



Innenraum - Mittelkonsole



Fahrzeug - Motorraum offen

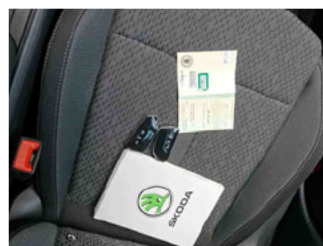

Equipment - Boardmappe/ Securitybag



Innenraum - Kofferraum

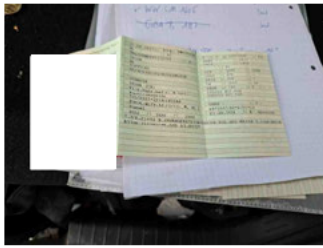

Fahrzeug - abgegebene ZB1



Equipment - Anhängerkupplung



Fahrzeug - Serviceunterlagen /
Wartungsnachweis



Innenraum - vorne



Innenraum - hinten



Innenraum -
Navigationsgerät/Radio

» Beschädigungsfotos

WERTMINDERNDE FAKTOREN

1 - Windschutzscheibe - Steinschlag - Ersetzen



2 - Heckklappe - Delle(n) und Kratzer - Instandsetzen + lackieren



3 - Vorbereitungszeit Metall-Lackierung - Lack Vorbereitung - Ausführen

4 - Tür vorne links - Kratzer - Auslegen + Polieren



5 - Tür vorne rechts - Kratzer - Auslegen + Polieren



GEBRAUCHSSPUREN

1 - Stoßfänger vorne - Steinschlag - Akzeptabel (Gebrauchsspur)

