

## » Übersicht

**Auftrags-Nr:** 1002496685  
**Besichtigt am:** 09.06.2026 14:26  
**Berichts-Nr:** 10760966  
**FIN:** WVGZZZCT1SW546275



Fahrzeugansicht - diagonal  
vorne links



Fahrzeugansicht - diagonal  
hinten rechts



Innenraum - Cockpit mit  
Laufleistung

## » Fahrzeugdaten

<b>Fahrzeugkategorie:</b>	Personenkraftwagen
<b>Fahrzeugart:</b>	SUV
<b>Hersteller:</b>	Volkswagen
<b>Modell:</b>	Tiguan
<b>HSN / TSN:</b>	0603 / CSJ
<b>Erstzulassungsdatum:</b>	30.05.2025
<b>Laufleistung:</b>	18.080 km
<b>Nachweis Kilometerstand:</b>	Abgelesen
<b>Farbe:</b>	Grenadillschwarz Metallic
<b>Farbe Dach:</b>	Grenadillschwarz Metallic
<b>Antriebsart:</b>	Frontantrieb
<b>Motorisierung/Kraftstoff:</b>	Benzin
<b>Hubraum:</b>	1.500 ccm
<b>Leistung:</b>	110 kW (150 PS)
<b>Fahrzeuglänge:</b>	
<b>Fahrzeughöhe:</b>	
<b>Fahrzeugbreite:</b>	
<b>Zulässiges Gesamtgewicht:</b>	
<b>Radstand:</b>	
<b>Anzahl Achsen:</b>	2
<b>Zylinder:</b>	4
<b>Schadstoffklasse:</b>	Euro 6
<b>Anzahl Türen:</b>	4
<b>Anzahl Sitze:</b>	5
<b>Getriebe:</b>	Automatik 7-Gang
<b>Polsterart:</b>	Stoff
<b>Interieurfarbe:</b>	Grau Melange - Soul-Schwarz/ Soul-Schwarz/Schwarz/Ceramique
<b>Anzahl vorhandene Schlüssel:</b>	2

## » Dokumente & Wartung

<b>Nächste HU:</b>	05.2028
<b>Zulassungsbescheinigung (ZBT1 Original) vorhanden:</b>	Ja
<b>Zulassungsbescheinigung entgegengenommen:</b>	Nein
<b>Kennzeichen entgegengenommen:</b>	Keine
<b>Wartungsheft:</b>	Digital
<b>Wartungsnachweis:</b>	Nicht prüfbar
<b>Datum der letzten Wartung:</b>	
<b>Km-Stand bei letzter Wartung:</b>	
<b>Restlauf bis Service:</b>	12.000 KM

## » Fahrzeugausstattung

12-V-Steckdose im Gepäckraum	Dekor-Set "Life"
12-V-Steckdose in der Mittelkonsole vorn	Diebstahlwarnanlage mit Innenraumüberwachung, Back-up-Horn und Abschleppschutz
2 USB-C-Schnittstellen vorn, 2 USB-C-Ladebuchsen an der Mittelkonsolehinten; Ladeleistung bis zu 45 W	Digital Cockpit Pro, mehrfarbig, verschiedene Info-Profile wählbar
3 Kopfstützen hinten	Digitaler Radioempfang DAB+
3D-LED-Rückleuchten	Diversity-Antenne für FM-Empfang
4 Leichtmetallräder "Napoli" 7,5 J x 18 in Schwarz, Oberfläche glanzgedreht	Doppelkupplungsgetriebe DQ381
4 Zyl.Ottomotor 1,5L Aggr. 05E.D	Doppelton-Signalhorn
4-Zylinder-Ottomotor 1,5 l TSI, 110 kW	Dreipunkt-Automatiksicherheitsgurt für mittleren Rücksitzplatz
7-Gang-Automatikgetriebe oder DSG Beachtung: Fam. EDF	Dreipunkt-Automatiksicherheitsgurte mit Gurtstraffer für die äußeren Rücksitzplätze
8 Lautsprecher	Dreipunkt-Automatiksicherheitsgurte vornmit Höheneinstellung und Gurtstraffer
Abbiege- und Schlechtwetterlicht	Elektronische Parkbremse inkl. Auto-Hold-Funktion
Abbiegebremsfunktion und Ausweichunterstützung	Elektronisches Stabilisierungsprogramm und elektromechanischer Bremskraftverstärker
Abdeckungen für Leichtmetallräder	Entfall des Schriftzugs für die Motorbezeichnung auf der Gepäckraumklappe
Abgaskonzept, WLTP3 M1, N1-I//EU6EB	Fahrassistent "Travel Assist", Spurhalteassistent "Lane Assist" und "Emergency Assist"
Ablenkungs- und Müdigkeitserkennung	Fahrerlebnisschalter inkl. Innenraumerlebnis "Atmospheres"
Airbag für Fahrer und Beifahrer, mit Beifahrerairbag-Deaktivierung	Fahrlichtschaltung automatisch, mit LED-Tagfahrlicht sowie Begrüßungs- und Verabschiedungslicht
Aktivkohlebehälter (EVAP)	Fahrprofilauswahl
Ambientebeleuchtung 10-farbig, in der Instrumententafel sowie in den Türen	Fahrzeuge ohne besonderen Produktaufwertungsmaßnahmen
Anhängevorrichtung anklappbar, mit elektrischer Entriegelung; inkl. Anhängerrangierassistent Trailer Assist	Fahrzeugklassen-Differenzierung -570-
App-Connect Wireless für Apple CarPlay und Android Auto	Federbereich 06 nur Einbausteuerung keine Bedarfsprognose
Assistenzpaket "IQ.DRIVE"	Fernentriegelung für Rücksitzlehne
Außen-Sound Standard	Fernlichtassistent "Light Assist"
Außenspiegel elektrisch einstell-, anklapp- und beheizbar; auf Fahrerseite abblendend, Memory-Funktion	Fertigungsablauf Wolfsburg
Außenspiegel Fahrerseite asphärisch, Beifahrerseite konvex	Frontantrieb
Außenspiegelgehäuse und Türgriffe in Wagenfarbe	Frontscheibe in Verbundsicherheitsglas, wärmedämmend
Automatische Distanzregelung ACC "stop & go"	Fußgängerschutzmaßnahmen erweitert
Batterie 420A (70Ah)	Fußhebelwerk "Standard"
Batterie/Generator Kapazität Standard	Ganzjahresreifen 235/55 R 18
Bauteilesatz ohne länderspezifische Bauvorschrift	Gepäckraumboden in 2 Höhen einstellbar, für ebene Ladefläche
Beifahrersitzlehne komplett umklappbar	Geschwindigkeitsbegrenzer mit vorausschauender Regelung
Berganfahrassistent	Gewichtsbereich 4 nur Einbausteuerung keine Bedarfsprognose
Betriebserlaubnis Nachtrag	Heckklappe mit sensorgesteuerter Öffnung und zeitverzögerter elektrischer Schließung, mit Fernentriegelung
Bordliteratur in Deutsch (Deutschland)	Hinterachsgewicht Ausführung 3
Bordwerkzeug	Hybrid-Antriebssystem MHEV
Car2X	Infotainment-Paket "Discover"
Dachhimmel in Ceramique	Infotainment-System mit 32,7-cm-Display (12,9 Zoll)
Dachreling schwarz	Innenspiegel automatisch abblendend
Dämpfung hinten,Basis 1	
Dämpfung vorn	

ISOFIX-Halteösen für Kindersitze auf den äußeren Rücksitzen sowie auf dem Beifahrersitz, i-Size-kompatibel

Kältemittel R1234yf

Kein Sonderfahrzeug, Standard-Ausführung

Keine Aktionsausführung

Klimaanlage "Air Care Climatronic" mit Aktiv-Kombifilter, Bedienelementen hinten und 3-Zonen-Temperaturregelung  
Kombi-Instrument mit elektronischem Tachometer, Kilometer- und Tageskilometerzähler, Drehzahlmesser

Komfortpaket inkl. "Park Assist Pro"

Komfortsitze vorn

Kopf- und Seitenairbags vorn und hinten, Center-Airbag

Kraftstoffsystem Otto-Einspritzer

Kreuzungsassistent

Kurzheck

Landesverkaufsprogramm Deutschland

LED-Plus-Scheinwerfer

LED-Plus-Scheinwerfer

Leiste zwischen den Scheinwerfern und Rückleuchten sowie Türgriffmulden beleuchtet

Lendenwirbelstützen vorn pneumatisch einstellbar

Leuchtweitenregulierung dynamisch, mit dynamischem Kurvenfahrlicht

Life

Linkslenker

Make-up-Spiegel beleuchtet in den Sonnenblenden

Memory-Funktion für Parkassistent

Mit UNECE CS&SU

Mittelarmlehne vorn

Mittelkonsole

Modellpflege 2025 I

Multifunktionskamera

Multifunktionslenkrad in Leder, beheizbar, mit Schaltwippen

Napoli 7,5 J x 18 in Schwarz / glanzgedreht, Reifen 235/55 R 18

Navigationssystem

Nebelschlusslicht einseitig, Rückfahrlicht beidseitig

Netztrennwand

Nicht Heissland

Nichtraucherausführung - Ablagefach und 12-V-Steckdose vorn

Normal-Lackierung

Notbremsassistent "Front Assist" mit Fußgänger- und Radfahrererkennung

Notruf-Service, Laufzeit 10 Jahre ab Erstausslieferung, Voraussetzung: Verfügbarkeit benötigter Mobilfunknetze

Ohne 2. Batterie

Ohne Alu/Chrom-Paket

Ohne beheizbare Scheibenwaschdüsen

Ohne besondere Karosseriemaßnahmen

Ohne Elektromotor ( Hybrid )

Ohne Fast Lane Modell

Ohne Feuerlöscher

Ohne Head-Up Display

Ohne Klapptisch an Vordersitzlehne

Ohne Ladekabel

Ohne Mode3 Ladekabel

Ohne Oberflächenschutz mit zusätzlichen Transportschutzmaßnahmen

Ohne Scheinwerferreinigungsanlage mit Waschwasser-Standanzeige

Ohne Schubladen unter den Vordersitzen

Ohne Sitzbelüftung/Massagesitze

Ohne Systeme für den Fahrzeugzugang

Ohne Trittschutzfolie für Türeinstieg

Ohne Wärmespeicher/Zusatzheizung

Ohne zus. Triebwerks-Unterschutz

Ohne zus. Zierleisten

Ohne Zusatz-/Standheizung

Ohne zusätzliche Bereifung

Online-Dienst, mit OCU, mit Head Unit Codierung, ohne WFS-Verbund

Parkassistent "Park Assist Pro", inkl. Einparkhilfe

Proaktives Insassenschutzsystem

Radsicherungen mit erweitertem Diebstahlschutz

Radstand

Rechtsverkehr

Regensensor

Regionscode " ECE " für Radio

Reifen ohne Festlegung der Reifenmarke

Reifenkontrollanzeige

Riemenstartergenerator RSG 48V 110-250 A

Rücksitzbank längs verschiebbar, -lehne asymmetrisch geteilt umklappbar, Neigungseinstellbar; mit Durchlademöglichkeit

Scheibenbremsen hinten

Scheibenbremsen vorn

Schlüsselloses Schließ- und Startsystem "Keyless Access", mit berührungsloser Ver- und Entriegelung, SAFE-Verriegelung

Serienkraftstoff-Erstbefüllung

Serviceanzeige 30000 km oder 2 Jahre ( flexibel )

Servolenkung elektromechanisch, geschwindigkeitsabhängig geregelt

Sicherheitsoptimierte Kopfstützen vorn

Sitzmittelbahnen der Vordersitze und der äußeren Rücksitzplätze in Stoff "Life"

Spezielles Typschild für EG für M1-Pkw

Sprachassistent IDA  
Spurwechselassistent "Side Assist", Ausparkassistent und Ausstiegswarnung  
Stabilisator hinten  
Stabilisator vorn  
Standard-Klimazonen  
Start-Stopp-System mit Bremsenergie-Rückgewinnung  
Stoßfänger in Wagenfarbe, Lufteinlass mit Chromleiste  
Telefonschnittstelle "Comfort" mit induktiver Ladefunktion für 2 Smartphones, Ladeleistung bis zu 15 W  
Textilfußmatten vorn und hinten  
Tire Mobility Set: 12-Volt-Kompressor und Reifendichtmittel  
Tür und Seitenverkleidung  
Typprüfstand Deutschland  
Umfeldbeleuchtung mit Logoprojektion  
Umgebungsansicht "Area View" inkl. Rückfahrkamera "Rear View"  
UWB fähiges Land und Trägerfrequenz 433,92 bis 434,42Mhz  
Variante Grundausstattung  
Verbandtasche, Warndreieck und Warnweste  
Verkehrszeichenerkennung  
Volldach  
Vorbereitet für "VW Connect" und "VW Connect Plus"  
Vorbereitung Alcohol Interlock  
Vorderachsgewicht Standard  
Vordersitze beheizbar, Sitzfläche und -lehne getrennt einstellbar  
Vordersitze mit Höheneinstellung  
Wärmeschutzverglasung grün, seitlich und hinten  
Warnton und -leuchte für nicht angelegte Gurte vorn und hinten  
Wartungsintervallverlängerung  
Winterpaket inkl. Lenkrad beheizbar

## » Bereifung

### MONTIERTE BEREIFUNG

Hersteller	Ort	Position	Typ	Felge	Dimension	Profiltiefe
Falken	Vorne	Links	Ganzjahresreifen	Aluminium	235/55 R 18 100 V	6,0 mm
Falken	Vorne	Rechts	Ganzjahresreifen	Aluminium	235/55 R 18 100 V	6,0 mm
Falken	Hinten	Links	Ganzjahresreifen	Aluminium	235/55 R 18 100 V	7,0 mm
Falken	Hinten	Rechts	Ganzjahresreifen	Aluminium	235/55 R 18 100 V	7,0 mm

Reifen zulässig: Ja

Reifen verkehrssicher: Ja

### ERSATZ-/NOTRAD & ZUBEHÖR

Bordwerkzeug vorhanden: Ja

Tirefit vorhanden: Ja

Tirefit Ablaufdatum: 04.2029

Kompressor vorhanden: Ja

**» Wertmindernde Faktoren**

<b>Nr</b>	<b>Bauteil</b>	<b>Schadensbeschreibung</b>	<b>Reparaturempfehlung</b>
1	Scheinwerfer Tagfahrlicht rechts	Gebrochen	Ersetzen
2	Karosserie	Beklebt / beschriftet	Beschriftung entfernen
3	Dämmung	Beschädigt	Ersetzen

**» Gebrauchsspuren**

Das Fahrzeug weist dem Alter, der Laufleistung und dem Einsatzzweck entsprechende Gebrauchsspuren auf.

**» Merkantile Wertminderung**

<b>Vorschäden bekannt:</b>	Nein
<b>Vorschäden feststellbar:</b>	Nein
<b>Nachlackierungen vorhanden:</b>	Nein
<b>Lackschichtdickenmessung durchgeführt:</b>	Ja - ohne Auffälligkeiten/Abweichungen

**ERGEBNISSE DER LACKSCHICHTDICKENMESSUNG**

Die Messwerte lagen im üblichen Bereich.

Pro Bauteil wurden mindestens 3 Messungen durchgeführt.

## » Hinweise zum Zustandsbericht

**Angaben zum Auftrag und zum Bewertungsumfang:**

Es wurde der Auftrag erteilt, einen Zustandsbericht über das beschriebene Fahrzeug zu erstellen.

Die Fahrzeugzustandsbewertung erfolgte auftragsgemäß auf Basis der vom Auftraggeber vorgegebenen Standards für Fahrzeugbewertungen. Die Feststellungen im Einzelfall trifft der Sachverständige aufgrund eigener Sachkunde und nach eigenem sachverständigen Ermessen.

**Fahrzeug-Identifizierung:**

WVGZZZCT1SW546275

FIN abgelesen und stimmt mit Unterlagen überein

**Allgemeinzustand:**

Verschmutzt

**Besichtigungsbedingungen:**

Nicht ausreichend, Nässe

**Hebebühne/Hubmittel benutzt:**

Nein

**Motorenlauf durchgeführt:**

Ja

**Fahrprobe durchgeführt:**

Ja

## » Sonstige Bemerkungen

Vorliegendes Exemplar wurde auf elektronischem Wege erzeugt. Es ist ohne Originalunterschrift gültig.

## » Ansichtsfotos



Fahrzeugansicht - diagonal vorne links



Fahrzeugansicht - diagonal vorne rechts



Fahrzeugansicht - diagonal hinten links



Fahrzeugansicht - diagonal hinten rechts



Innenraum - Cockpit mit Laufleistung



Equipment - Bordwerkzeug



Seitenansicht - Schweller links

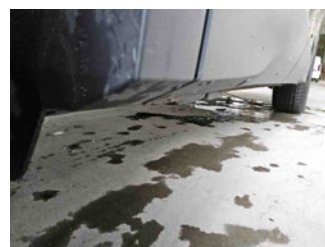

Seitenansicht - Schweller rechts



Fahrzeug - Typenschild/Fahrgestellnummer



Räder - Rad montiert vorne links



Räder - Rad montiert vorne rechts



Räder - Rad montiert hinten links



Räder - Rad montiert hinten rechts



Innenraum - Mittelkonsole

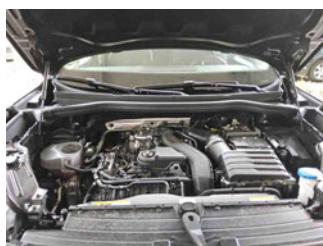

Fahrzeug - Motorraum offen



Equipment - Boardmappe/ Securitybag



Innenraum - Kofferraum

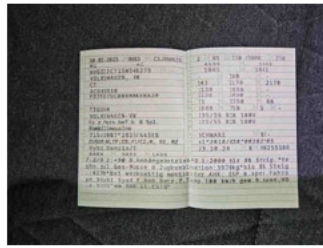

Fahrzeug - abgegebene ZB1



Equipment - Anhängerkupplung



Fahrzeug - Serviceunterlagen /  
Wartungsnachweis



Innenraum - vorne



Innenraum - hinten



Räder - Haltbarkeitsdatum  
Tirefit

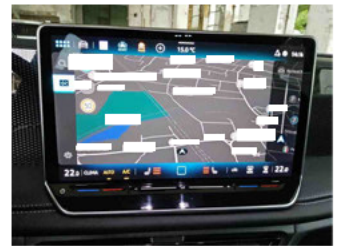

Innenraum -  
Navigationsgerät/Radio

## » Beschädigungsfotos

### WERTMINDERNDE FAKTOREN

1 - Scheinwerfer Tagfahrlicht rechts - Gebrochen - Ersetzen



2 - Karosserie - Beklebt / beschriftet - Beschriftung entfernen



3 - Dämmung - Beschädigt - Ersetzen

