

INFORME CONTROL VEHÍCULO



20 de mayo de 2026

Nº Expediente: 3426373487

Nº Revision: WTWS_621678

Página: 1 de 1

DATOS DEL VEHÍCULO			
MATRÍCULA:	2782-MDX	Nº CHASIS:	W1V4206231U324703
KILOMETROS:	153125	MARCA:	MERCEDES-BENZ
F. PERITACIÓN:	20/05/2026	MODELO:	CITAN 110 CDI 70KW FURGON BASE LARGO
Seguro:	SI		

DATOS DE LA INSTALACIÓN			
INSTALACIÓN:	CAMPA CANARIAS PROFESIONAL	MOTOR	DOS
DIRECCIÓN:	VIAL F PARCELA C1 URB. DIAZ CASANOVA	FECHA DE ENTRADA:	18/05/2026
LOCALIDAD:	LAS PALMAS GRAN CANARIA	PERSONA CONTACTO:	WTWS_6053
		TELEFONO/E-MAIL:	-

VERIFICACIÓN DE ELEMENTOS					
Nº LLAVES:	2	KIT ANTIPINCHAZOS:	NO	RUEDA REPUESTO:	SI
LIBRO MANTENIMIENTO:	NO	Navegador GPS:	NO TIENE		
Neumático RunFlat:	NO	Vehículo eléctrico híbrido:	NO	Falta Cable carga Rápida:	NO
Falta Cable 220/230:	NO	Neumático Invierno:	SI		

PERSONALIZACIÓN DEL VEHÍCULO
I VEHÍCULO COMERCIAL

RESUMEN DE LA VALORACIÓN PERICIAL	
Concepto	Importe
Daños Generales	464,29 €
Daños Interiores	0 €
Total Valoración	464,29 €

VALORACIÓN ELEMENTOS DE INTERIOR						
Referencia	Código	Descripción	Unidades	Precio Unidad	Descuento	Importe Total
No existen elementos de interior en la valoración de daños						

OBSERVACIONES

Nº Valoración	CMA_621678	Marca - Modelo	MERCEDES BENZ CITAN (W420.6/W420.7) (21-)		
Fecha Alta	20/05/2026 12:01:46	CUM	MB06801	Origen	VinQuery
F.Cálculo/Modif.	20/05/2026 12:05:20	Matrícula	2782-MDX		
Código Usuario	CLAIMS MANAGEMENT ADMINISTRATOR, S.L. - USUCAMPA - GTESTIMATE	VIN	W1V4206231U324703		

Atributos de la Valoración

Estado	Abierta	Referencia	WTWS_621678
--------	---------	------------	-------------

Atributos vehículo

Código color de fabricante	9728
Kilómetros	153.125

Nº Valoración	CMA_621678	Marca - Modelo	MERCEDES BENZ CITAN (W420.6/W420.7) (21-)		
Fecha Alta	20/05/2026 12:01:46	CUM	MB06801	Origen	VinQuery
F.Cálculo/Modif.	20/05/2026 12:05:20	Matrícula	2782-MDX		
Código Usuario	CLAIMS MANAGEMENT ADMINISTRATOR, S.L. - USUCAMPA - GTESTIMATE	VIN	W1V4206231U324703		

Equipamiento

VIN Query

RETROVISORES EXT ELECTRICO/ABATIBLE ELECTRICAMENTE/TERMICO POR SEPARADO - F68	LUCES FAROS HALOGENOS - L12
GENERALES PARAGOLPES NEGRO SUPERFICIE ESTRUCTURADA - C61	GENERALES MANILLAS EXT NEGRAS - I9K
GENERALES MANILLA PORTON NEGRA - I40	EMBELLECEDORES CUBIERTA GUIA PUERTAS LATERALES NEGRO - I48
EMBELLECEDORES ANAGRAMA COMERCIAL - I0V	EMBELLECEDORES ANAGRAMA MODELO - I0T
CRISTALES SENSOR LLUVIA C/SENSOR LUZ - JA5	CRISTALES PARABRISAS ATERMICO - FC5
CRISTALES LUNAS ATERMICAS - H20	ACCESORIOS PROTECCION BAJOS CARROCERIA PLASTICO - I5T
COMERCIAL BATALLA MEDIA	GENERAL DISTANCIA ENTRE EJES 2716 MM - IM1
PLANTA DE MONTAJE U	PLANTA MONTAJE MOTOR A
Nº SERIE 324703	FECHA FABRICACIÓN 05/10/2022
GENERAL SERIE 420 - IC3	ESPAÑA ESPAÑA - 577L
GENERAL SERIE 420 - F420	POSICION DEL VOLANTE VEHICULO CON VOLANTE A LA IZQUIERDA - COND_L
TURBO-DIESEL 1461CC 70KW (95) - MW5	COMBUSTIBLE MOTOR DIESEL - I5D
GENERAL (D09) OM608 - 608915	GENERAL CITAN 110 CDI - 420623
MANUAL 6 VELOCIDADES - 700720	GENERAL CAMBIO MANUAL BVM6 - GK6
VERSION 2 PUERTAS TR 180º - W50	VERSION ESTANDAR - IG4
PUERTAS PANEL LATERAL IZ - I5N	PUERTAS PANELES LATERALES TR S/LUNAS - I03
PUERTAS C/PUERTA LAT DR - T16	SUSPENSION CARGA UTIL ESTANDAR - I5A
ADAS SISTEMA AYUDA A LA ATENCION - JW8	ADAS REGULADOR VELOCIDAD TEMPOMAT - MS1
TAPACUBOS TAPACUBOS 15" - R2A	SUSPENSION TIPO CARRETERA ESTANDAR - Z10
LLANTAS 6.0JX15"	LLANTAS RUEDA DE REPUESTO - R87
LLANTAS LLANTAS 15" ACERO - I43	FRENOS SISTEMA FRENOS ABS + ASR - BB0
FRENOS FRENO DE ESTACIONAMIENTO - B26	INTERVALOS INTERVALO INSPECCION 30000 KM/18600 MILLAS - JY8
EQUIPO MECANICO CLIMA MODERADO - HI2	EQUIPO ELECTRICO SISTEMA STOP & GO - MJ8
ANTIPOLUCION NORMA EURO 6D M/N1 GRUPO II - MO6	CLIMATIZACIÓN FREON R1234YF - HX1
CLIMATIZACIÓN AIRE ACONDICIONADO - H06	VOLANTE Y MANDOS VOLANTE ESPUMA - I5V
VOLANTE Y MANDOS POMO PALANCA PLASTICO - C1K	AUDIO/MULTIMEDIA SISTEMA MULTIMEDIA "MBUX" C/DAB - E2X
AUDIO/MULTIMEDIA PREINSTALACION ME CONNECT - EC5	AUDIO/MULTIMEDIA MODULO COMUNICACION (LTE) PARA SERVICIOS DIGITALES - JH3
ASIENTOS DL ACOMPAÑANTE - SL1	ASIENTOS CONDUCTOR - S02
TAPICERIA/LINEA INT GUARNECIDOS PUERTAS Y REPOSABRAZOS NEGRO GRANULADO - VG0	TAPICERIA/LINEA INT SALPICADERO PLASTICO GRANULADO NEGRO - J1F
TAPICERIA/LINEA INT REVESTIMIENTO INT ESTANDAR - I5X	VOLANTE Y MANDOS VOLANTE MULTIFUNCION - C6L
TAPICERIA/LINEA INT TELA CALUMA NEGRA - VF4	INSTRUMENTACION PUERTAS ELEVACIONES ELECTRICOS DL - FE8
SEGURIDAD AIRBAG COND/ACOMP/LAT/CORTINA - SH5	SEGURIDAD AIRBAG CONDUCTOR/ACOMPAÑANTE - SA4
SEGURIDAD S/DESACTIVACION AIRBAG ACOM - SK9	INSTRUMENTACION CONSOLA CUADRO INSTR CUENTA KM - J10
ACCESORIOS GUANTERA - FQ3	ACCESORIOS REVESTIMIENTO PISO DL PLASTICO - V4V
ACCESORIOS SISTEMA ARRANQUE C/LLAVE - I9H	ACCESORIOS ILUMINACION INT DL - I25
ACCESORIOS ILUMINACION ZONA CARGA/MALETERO - I24	ACCESORIOS MAMPARA SEPARACION DE CARGA - D50
ACCESORIOS CUADRO INSTRUMENTOS DIGITAL - JK3	RETROVISORES EXT C/INDICADOR DIRECCION - IK7
RETROVISORES C/CARCASA NEGRA - I2S	

Automático

INTERVALOS SERVICIO INSPECCION KILOMETROS

Piezas

Código	Descripción	Uds.	Precio(€)	I/D	I/D%	Total(€)
EM69010	Matrícula dl	1,00	6,00			6,00

Nº Valoración	CMA_621678	Marca - Modelo	MERCEDES BENZ CITAN (W420.6/W420.7) (21-)		
Fecha Alta	20/05/2026 12:01:46	CUM	MB06801	Origen	VinQuery
F.Cálculo/Modif.	20/05/2026 12:05:20	Matrícula	2782-MDX		
Código Usuario	CLAIMS MANAGEMENT ADMINISTRATOR, S.L. - USUCAMPA - GTESTIMATE	VIN	W1V4206231U324703		

Mano de obra

	Código	Descripción	Uds.	Precio(€)	I/D	I/D%	Total(€)
T1	 88-1051-00	Sustituir Matrícula dl	0,10 h	25,00			2,50
T2	 GtT7401L	Reparar Puerta dl iz	0,20 h	25,00			5,00
T2	 GtT9006L	Reparar Lateral iz carroc (zona tr)	0,30 h	25,00			7,50

Pintura

	Código	Descripción	Uds.	Precio(€)	I/D	I/D%	Total(€)
	CHAPA						
	 GtP7401L	Puerta dl iz Reparación (S=1) (L=0)					
	 GtP9006L	Lateral iz carroc (zona tr) Reparación (S=2) (L=0)					
	 GtP7401R	Puerta dl dr Reparación (S=0) (L=0)					
	 GtP7801R	Puerta tr dr Reparación (S=0) (L=0)					
	 GtP7101L	Aleta dl iz Reparación (S=0) (L=0)					
	 GtP70010	Capó dl Reparación (S=0) (L=0)					
	PLASTICO						
	 GtP69720	Marco rejilla dl Reparación (S=0) (L=0) Color Carroceria Completo					
	 GtP81050	Paragolpes tr Reparación (S=0) (L=0) Texturado Completo					

Nº Valoración	CMA_621678	Marca - Modelo	MERCEDES BENZ CITAN (W420.6/W420.7) (21-)		
Fecha Alta	20/05/2026 12:01:46	CUM	MB06801	Origen	VinQuery
F.Cálculo/Modif.	20/05/2026 12:05:20	Matrícula	2782-MDX		
Código Usuario	CLAIMS MANAGEMENT ADMINISTRATOR, S.L. - USUCAMPA - GTESTIMATE	VIN	W1V4206231U324703		

Resumen





Piezas		Mano de obra		Pintura	
Fecha tarifa	05/05/2026	Total I/D MO	0,00 €	Total I/D MO Pintura	0,00 €
Total I/D Piezas	0,00 €	Subtotal Importe MO	0,00 €	Subtotal Importe MO	0,00 €
Subtotal	6,00 €	Subtotal Horas MO	15,00 €	Subtotal Horas MO	198,75 €
Pequeño Material (0,00%)	0,00 €	Total sin descuentos (0,60 h)	15,00 €	Subtotal M.O. (7,95 h)	198,75 €
Material anticorrosivo	0,00 €	Descuento sobre total MO (0,00%)	0,00 €	Descuento sobre MO (0,00%)	0,00 €
Material pintado de bajos	0,00 €	Total	15,00 €	Total mano de obra	198,75 €
Coste envío recambios	0,00 €			Total I/D Material Pintura	0,00 €
Total sin descuentos	6,00 €			Subtotal material	351,92 €
Dto. sobre total piezas (30,00%)	1,80 €			Dto. sobre material (30,00%)	105,58 €
Total	4,20 €			Total del material	246,34 €
				Total sin descuentos	550,67 €
				Descuento sobre total Pintura (0,00%)	0,00 €
				Total	445,09 €

Sistema de pintura: Centro Zaragoza
Tipo de pintura: Bicapa

Nº colores 1

Total					
Fijo franquicia	0,00 €	Total piezas	4,20 €	Dto. sobre el total (0,00%)	0,00 €
Porcentaje franquicia	0,00%	Total mano de obra	15,00 €	Total Tasas reciclado residuos	0,00 €
Val. max. franquicia	0,00 €	Total pintura	445,09 €	Base del impuesto	464,29 €
Val. min. franquicia	0,00 €	SubTotal	464,29 €	IVA (21%)	97,50 €
Total Franquicia	0,00 €	Total Varios	0,00 €	Total sin franquicia	561,79 €
				Total	561,79 €

Sistema de pintura Centro Zaragoza. Coste de materiales basado en los distintos precios comunicados por los fabricantes, estando sujeto a negociación y acuerdo particular.

NOTAS  Manual  No Actualizada  Sin Precio  Documentado por GT Motive  Pieza pre pintada
± Aproximada | Incluida NI No Incluida C Condicionada por + Lanzada por - Solapada por

Reportaje Fotográfico

Nº Valoración	CMA_621678	Marca - Modelo	MERCEDES BENZ CITAN (W420.6/W420.7) (21-)		
Fecha Alta	20/05/2026 12:01:46	CUM	MB06801	Origen	VinQuery
F.Cálculo/Modif.	20/05/2026 12:05:20	Matrícula	2782-MDX		
Código Usuario	CLAIMS MANAGEMENT ADMINISTRATOR, S.L. - USUCAMPA - GTESTIMATE	VIN	W1V4206231U324703		

Equipamiento

VIN Query

RETROVISORES EXT ELECTRICO/ABATIBLE ELECTRICAMENTE/TERMICO POR SEPARADO - F68	LUCES FAROS HALOGENOS - L12
GENERALES PARAGOLPES NEGRO SUPERFICIE ESTRUCTURADA - C61	GENERALES MANILLAS EXT NEGRAS - I9K
GENERALES MANILLA PORTON NEGRA - I40	EMBELLECEDORES CUBIERTA GUIA PUERTAS LATERALES NEGRO - I48
EMBELLECEDORES ANAGRAMA COMERCIAL - I0V	EMBELLECEDORES ANAGRAMA MODELO - I0T
CRISTALES SENSOR LLUVIA C/SENSOR LUZ - JA5	CRISTALES PARABRISAS ATERMICO - FC5
CRISTALES LUNAS ATERMICAS - H20	ACCESORIOS PROTECCION BAJOS CARROCERIA PLASTICO - I5T
COMERCIAL BATALLA MEDIA	GENERAL DISTANCIA ENTRE EJES 2716 MM - IM1
PLANTA DE MONTAJE U	PLANTA MONTAJE MOTOR A
Nº SERIE 324703	FECHA FABRICACIÓN 05/10/2022
GENERAL SERIE 420 - IC3	ESPAÑA ESPAÑA - 577L
GENERAL SERIE 420 - F420	POSICION DEL VOLANTE VEHICULO CON VOLANTE A LA IZQUIERDA - COND_L
TURBO-DIESEL 1461CC 70KW (95) - MW5	COMBUSTIBLE MOTOR DIESEL - I5D
GENERAL (D09) OM608 - 608915	GENERAL CITAN 110 CDI - 420623
MANUAL 6 VELOCIDADES - 700720	GENERAL CAMBIO MANUAL BVM6 - GK6
VERSION 2 PUERTAS TR 180º - W50	VERSION ESTANDAR - IG4
PUERTAS PANEL LATERAL IZ - I5N	PUERTAS PANELES LATERALES TR S/LUNAS - I03
PUERTAS C/PUERTA LAT DR - T16	ADAS SISTEMA AYUDA A LA ATENCION - JW8
ADAS REGULADOR VELOCIDAD TEMPOMAT - MS1	TAPACUBOS TAPACUBOS 15" - R2A
SUSPENSION CARGA UTIL ESTANDAR - I5A	SUSPENSION TIPO CARRETERA ESTANDAR - Z10
LLANTAS 6.0JX15"	LLANTAS RUEDA DE REPUESTO - R87
LLANTAS LLANTAS 15" ACERO - I43	FRENOS SISTEMA FRENOS ABS + ASR - BB0
FRENOS FRENO DE ESTACIONAMIENTO - B26	INTERVALOS INTERVALO INSPECCION 30000 KM/18600 MILLAS - JY8
EQUIPO MECANICO CLIMA MODERADO - HI2	EQUIPO ELECTRICO SISTEMA STOP & GO - MJ8
ANTIPOLUCION NORMA EURO 6D M/N1 GRUPO II - MO6	CLIMATIZACIÓN FREON R1234YF - HX1
CLIMATIZACIÓN AIRE ACONDICIONADO - H06	VOLANTE Y MANDOS VOLANTE ESPUMA - I5V
VOLANTE Y MANDOS POMO PALANCA PLASTICO - C1K	AUDIO/MULTIMEDIA SISTEMA MULTIMEDIA "MBUX" C/DAB - E2X
AUDIO/MULTIMEDIA PREINSTALACION ME CONNECT - EC5	AUDIO/MULTIMEDIA MODULO COMUNICACION (LTE) PARA SERVICIOS DIGITALES - JH3
ASIENTOS DL ACOMPAÑANTE - SL1	ASIENTOS CONDUCTOR - S02
TAPICERIA/LINEA INT GUARNECIDOS PUERTAS Y REPOSABRAZOS NEGRO GRANULADO - VG0	TAPICERIA/LINEA INT SALPICADERO PLASTICO GRANULADO NEGRO - J1F
TAPICERIA/LINEA INT REVESTIMIENTO INT ESTANDAR - I5X	VOLANTE Y MANDOS VOLANTE MULTIFUNCION - C6L
TAPICERIA/LINEA INT TELA CALUMA NEGRA - VF4	INSTRUMENTACION PUERTAS ELEVALUNAS ELECTRICOS DL - FE8
SEGURIDAD AIRBAG COND/ACOMP/LAT/CORTINA - SH5	SEGURIDAD AIRBAG CONDUCTOR/ACOMPAÑANTE - SA4
SEGURIDAD S/DESACTIVACION AIRBAG ACOM - SK9	INSTRUMENTACION CONSOLA CUADRO INSTR CUENTA KM - J10
ACCESORIOS GUANTERA - FQ3	ACCESORIOS REVESTIMIENTO PISO DL PLASTICO - V4V
ACCESORIOS SISTEMA ARRANQUE C/LLAVE - I9H	ACCESORIOS ILUMINACION INT DL - I25
ACCESORIOS ILUMINACION ZONA CARGA/MALETERO - I24	ACCESORIOS MAMPARA SEPARACION DE CARGA - D50
ACCESORIOS CUADRO INSTRUMENTOS DIGITAL - JK3	RETROVISORES EXT C/INDICADOR DIRECCION - IK7
RETROVISORES C/CARCASA NEGRA - I2S	

Automático

INTERVALOS SERVICIO INSPECCION KILOMETROS

Reportaje Fotográfico

Nº Valoración	CMA_621678	Marca - Modelo	MERCEDES BENZ CITAN (W420.6/W420.7) (21-)		
Fecha Alta	20/05/2026 12:01:46	CUM	MB06801	Origen	VinQuery
F.Cálculo/Modif.	20/05/2026 12:05:20	Matrícula	2782-MDX		
Código Usuario	CLAIMS MANAGEMENT ADMINISTRATOR, S.L. - USUCAMPA - GTESTIMATE	VIN	W1V4206231U324703		



20260519_162017.jpg

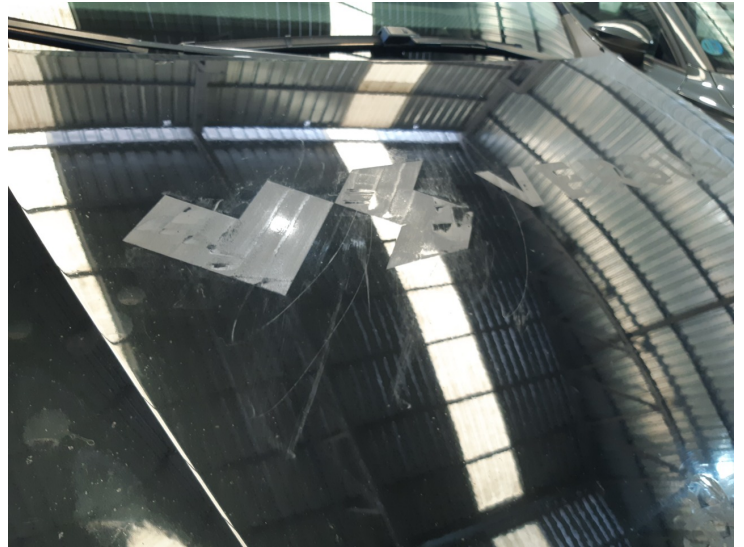

20260519_162025.jpg



20260519_162027.jpg



20260519_162029.jpg

Reportaje Fotográfico

Nº Valoración	CMA_621678	Marca - Modelo	MERCEDES BENZ CITAN (W420.6/W420.7) (21-)		
Fecha Alta	20/05/2026 12:01:46	CUM	MB06801	Origen	VinQuery
F.Cálculo/Modif.	20/05/2026 12:05:20	Matrícula	2782-MDX		
Código Usuario	CLAIMS MANAGEMENT ADMINISTRATOR, S.L. - USUCAMPA - GTESTIMATE	VIN	W1V4206231U324703		



20260519_162031.jpg



20260519_162038.jpg



20260519_162046.jpg



20260519_162051.jpg

Reportaje Fotográfico

Nº Valoración	CMA_621678	Marca - Modelo	MERCEDES BENZ CITAN (W420.6/W420.7) (21-)		
Fecha Alta	20/05/2026 12:01:46	CUM	MB06801	Origen	VinQuery
F.Cálculo/Modif.	20/05/2026 12:05:20	Matrícula	2782-MDX		
Código Usuario	CLAIMS MANAGEMENT ADMINISTRATOR, S.L. - USUCAMPA - GTESTIMATE	VIN	W1V4206231U324703		



20260519_162121.jpg



20260519_162140.jpg



20260519_162148.jpg



20260519_162203.jpg

Reportaje Fotográfico

Nº Valoración	CMA_621678	Marca - Modelo	MERCEDES BENZ CITAN (W420.6/W420.7) (21-)		
Fecha Alta	20/05/2026 12:01:46	CUM	MB06801	Origen	VinQuery
F.Cálculo/Modif.	20/05/2026 12:05:20	Matrícula	2782-MDX		
Código Usuario	CLAIMS MANAGEMENT ADMINISTRATOR, S.L. - USUCAMPA - GTESTIMATE	VIN	W1V4206231U324703		



20260519_162208.jpg



20260519_162215.jpg



20260519_162213.jpg



20260519_162221.jpg

Reportaje Fotográfico

Nº Valoración	CMA_621678	Marca - Modelo	MERCEDES BENZ CITAN (W420.6/W420.7) (21-)		
Fecha Alta	20/05/2026 12:01:46	CUM	MB06801	Origen	VinQuery
F.Cálculo/Modif.	20/05/2026 12:05:20	Matrícula	2782-MDX		
Código Usuario	CLAIMS MANAGEMENT ADMINISTRATOR, S.L. - USUCAMPA - GTESTIMATE	VIN	W1V4206231U324703		



20260519_162216.jpg



20260519_162222.jpg



20260519_162238.jpg



20260519_162229.jpg

Reportaje Fotográfico

Nº Valoración	CMA_621678	Marca - Modelo	MERCEDES BENZ CITAN (W420.6/W420.7) (21-)		
Fecha Alta	20/05/2026 12:01:46	CUM	MB06801	Origen	VinQuery
F.Cálculo/Modif.	20/05/2026 12:05:20	Matrícula	2782-MDX		
Código Usuario	CLAIMS MANAGEMENT ADMINISTRATOR, S.L. - USUCAMPA - GTESTIMATE	VIN	W1V4206231U324703		



20260519_162245.jpg

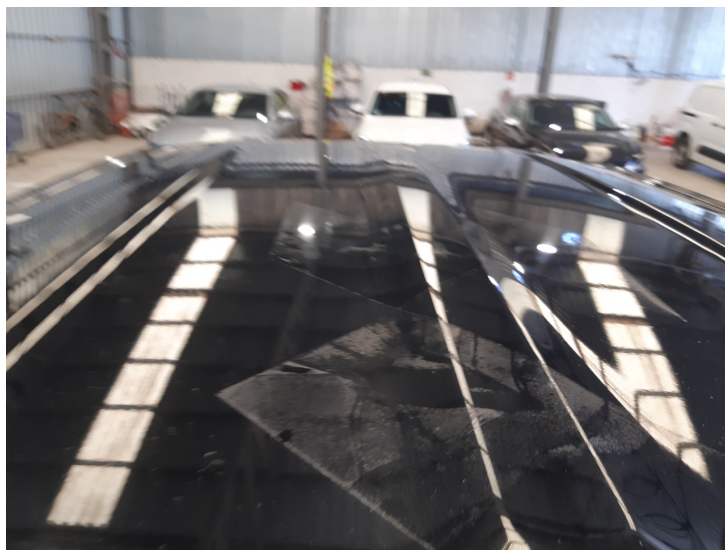

20260519_162252.jpg



20260519_162314.jpg



20260519_162309.jpg

Reportaje Fotográfico

Nº Valoración	CMA_621678	Marca - Modelo	MERCEDES BENZ CITAN (W420.6/W420.7) (21-)		
Fecha Alta	20/05/2026 12:01:46	CUM	MB06801	Origen	VinQuery
F.Cálculo/Modif.	20/05/2026 12:05:20	Matrícula	2782-MDX		
Código Usuario	CLAIMS MANAGEMENT ADMINISTRATOR, S.L. - USUCAMPA - GTESTIMATE	VIN	W1V4206231U324703		



20260519_162327.jpg



20260519_162318.jpg



20260519_162331.jpg



20260519_162021.jpg

Reportaje Fotográfico

Nº Valoración	CMA_621678	Marca - Modelo	MERCEDES BENZ CITAN (W420.6/W420.7) (21-)		
Fecha Alta	20/05/2026 12:01:46	CUM	MB06801	Origen	VinQuery
F.Cálculo/Modif.	20/05/2026 12:05:20	Matrícula	2782-MDX		
Código Usuario	CLAIMS MANAGEMENT ADMINISTRATOR, S.L. - USUCAMPA - GTESTIMATE	VIN	W1V4206231U324703		



20260519_162105.jpg



20260519_162236.jpg



20260519_162233.jpg



20260519_162246.jpg

Reportaje Fotográfico

Nº Valoración	CMA_621678	Marca - Modelo	MERCEDES BENZ CITAN (W420.6/W420.7) (21-)		
Fecha Alta	20/05/2026 12:01:46	CUM	MB06801	Origen	VinQuery
F.Cálculo/Modif.	20/05/2026 12:05:20	Matrícula	2782-MDX		
Código Usuario	CLAIMS MANAGEMENT ADMINISTRATOR, S.L. - USUCAMPA - GTESTIMATE	VIN	W1V4206231U324703		



20260519_162251.jpg



20260519_162253.jpg



20260519_162307.jpg