

WAUZZZF46NN013435

Vehicle details

Operator		Inspection condition	Conditional: Light/moisture/ dirt
License number		Mileage (Read)	128,528 km
Manufacturer	Audi	Next maintenance in	14,500 km
Type / Model	A4 35 TFSI Limousine4-türig 1984 ccm 150 PS / 110 KW bleifrei 6-Gang Manuell	Main inspection	
Vehicle Identification number	WAUZZZF46NN013435	Power / Engine displacement	/ 1,984 ccm
First registration	20 Jun 2022	Upholstery/Colour	/
Last maintenance		Paintwork	
Fuel type	Petrol	Gearbox	

Zustandsbericht

Value reducing factors

No.	Component group	Description
1	Equipment	Tirefit filler - Expired - Replace
2	Seat - front	Seat cover - left side - Soiled - Clean
3	Door - rear left side	Door - dent(s) - Smooth repair work
4	Door - front left side	Door - dent(s) - Smooth repair work
5	Mudguard - right side	Mudguard - right side - Scratch(es) - Paint
6	Rear bumper	Rear bumper - Scratched - Repair and paint
7	Front bumper	Front bumper - Scratched - Repair and paint
8	Vehicle glazing	Windscreen with rain sensor (Mit rissbildung) - Stone chips - Replace

Wear and tear

No.	Component group	Description
1	2nd wheel set	1 alloy rim - Scratched - No deduction
2	Body	Body (Kratzer,Dellen) - Stone chips - No deduction

Missing parts

Missing part

Previous damages

No.	Previous damage
1	Side - left, Side right, Provided by user / customer, from 5 May 2024
2	Front, Professionally repaired, from 24 Jul 2024



Detected repainting

No.	Location
None detectable	

Main tyres

Axle	Tyre size	Manufacturer	Type of tyre	Tread depth	Roadworthy	Permissibility
1	205/60 R16 92H	Michelin	Summer tyres	4mm - 4mm	Not o.k.	o.k.
2	205/60 R16 92H	Michelin	Summer tyres	4mm - 4mm	Not o.k.	o.k.

Additional tyres

Axle	Tyre size	Manufacturer	Type of tyre	Tread depth	Roadworthy	Permissibility
1	205/60 R16 96H	Dunlop	Winter tyres	5mm - 5mm	Not o.k.	Not o.k.
2	205/60 R16 96H	Dunlop	Winter tyres	5mm - 5mm	Not o.k.	Not o.k.

Replacement

Type	Tyre size	Manufacturer	Type of tyre	Tread depth	Expiration date
Tirefit					03/2026

The wear and tear condition and possible damages to the tyres are considered in the value.

Equipment

Equipment

Description
Air conditioning
Navigation unit with map view
Radio

Comments

Keine Gewähr auf Vollständigkeit und Richtigkeit der angezeigten Ausstattung.
 Techn. Änderungen vorbehalten.
 Das Fahrzeug weist dem Alter, der Laufleistung und dem Einsatzzweck entsprechende Gebrauchsspuren auf.

elektr. Komponenten geprüft, i.O.

Lackwerte geprüft, i.O.

TÜV SÜD Auto Service GmbH
Römeräcker 1
76351 Linkenheim - Hochstetten

Inspection location
Autokontor Bayern GmbH
Windecker Straße 2
61137 Schöneck

Inspection date: 22 Jun 2026
Protocol number: 46169112



Vehicle details

Manufacturer	Audi	Inspection condition	Conditional: Light/moisture/dirt
Type / Model	A4 35 TFSI Limousine4-türig 1984 ccm 150 PS / 110 KW bleifrei 6-Gang Manuell	Mileage (Read)	128,528 km
Vehicle Identification number	WAUZZZF46NN013435	First registration	20 Jun 2022

Details of the order:

In accordance with the contract, the evaluation of vehicle's condition was performed without the vehicle being disassembled.

This product is based on the guidelines for vehicle returns and assessments according to the client's damage limit catalog. The expert makes the explicit findings in each individual case objectively, within the framework of the specified standards, based on their own expertise.

Vehicle identification:

The vehicle identification number (VIN) was read from the vehicle and its conformity with the submitted documents was confirmed by the undersigned during the inspection.

Inspection conditions:

A proper visual inspection of the paintwork and bodywork was only possible to a limited extent due to insufficient lighting conditions/dampness or dirt.

General condition:

The vehicle shows traces of wear and tear corresponding to its age and purpose



Overview pictures



Figure 1: Diagonal front



Figure 2: Diagonal front



Figure 3: Diagonal rear



Figure 4: Diagonal rear



Figure 5: Interior



Figure 6: Interior



Figure 7: Interior



Figure 8: Interior



Figure 9: Interior



Figure 10: Interior



Figure 11: Interior



Figure 12: Interior

TÜV SÜD Auto Service GmbH
Römeräcker 1
76351 Linkenheim - Hochstetten

Inspection location
Autokontor Bayern GmbH
Windecker Straße 2
61137 Schöneck

Inspection date: 22 Jun 2026
Protocol number: 46169112



Figure 19: Misc.



Figure 20: Misc.

Pictures of damage



Damage #1: Equipment: Tirefit filler - Expired - Replace



Damage #2: Seat - front: Seat cover - left side - Soiled - Clean



Damage #2: Seat - front: Seat cover - left side - Soiled - Clean

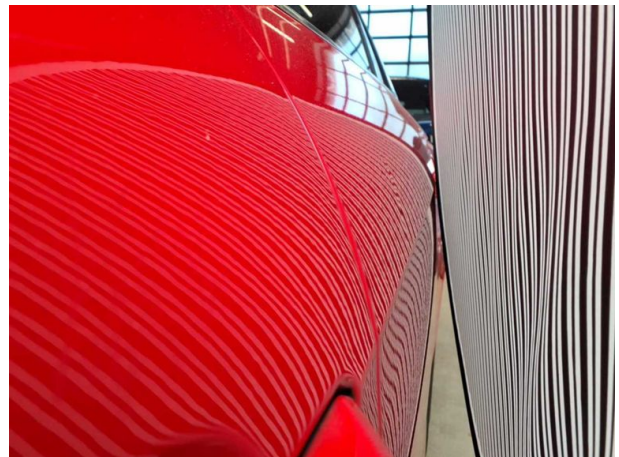

Damage #3: Door - rear left side: Door - dent(s) - Smooth rep... work

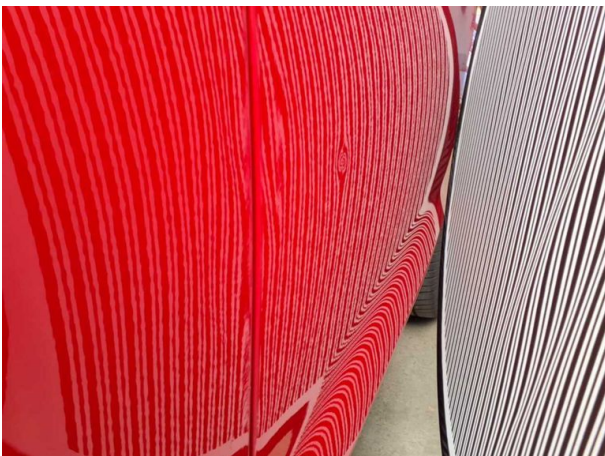

Damage #3: Door - rear left side: Door - dent(s) - Smooth repair work

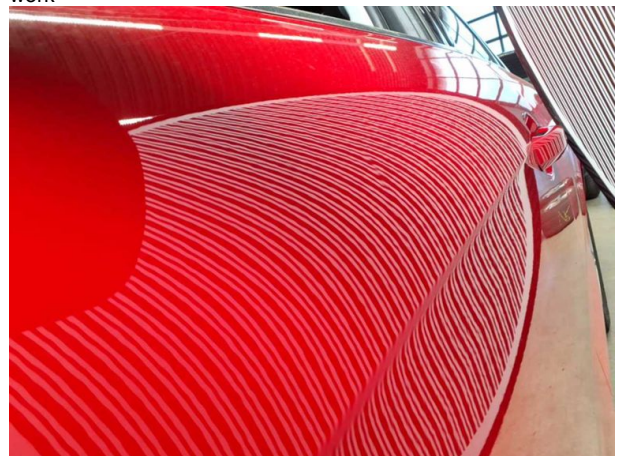

Damage #4: Door - front left side: Door - dent(s) - Smooth repair work



Damage #5: Mudguard - right side: Mudguard - right side - Scratch(es) - Paint



Damage #5: Mudguard - right side: Mudguard - right side - Scratch(es) - Paint



Damage #6: Rear bumper: Rear bumper - Scratched - Repair and paint



Damage #6: Rear bumper: Rear bumper - Scratched - Repair and paint



Damage #6: Rear bumper: Rear bumper - Scratched - Repair and paint



Damage #6: Rear bumper: Rear bumper - Scratched - Repair and paint



Damage #6: Rear bumper: Rear bumper - Scratched - Repair and paint



Damage #7: Front bumper: Front bumper - Scratched - Repair and paint



Damage #7: Front bumper: Front bumper - Scratched - Repair and paint



Damage #8: Vehicle glazing: Windscreen with rain sensor (Mit rissbildung) - Stone chips - Replace

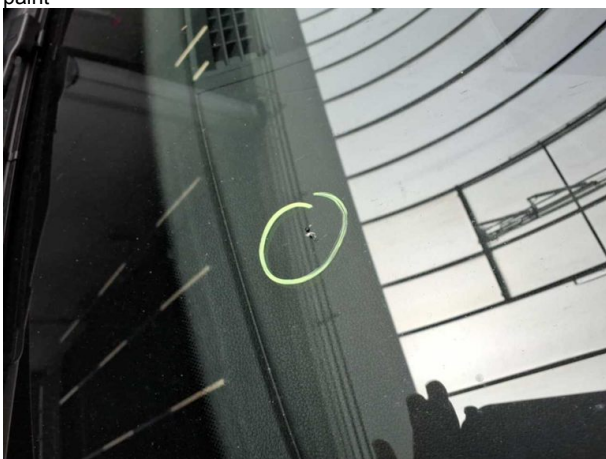

Damage #8: Vehicle glazing: Windscreen with rain sensor (Mit rissbildung) - Stone chips - Replace

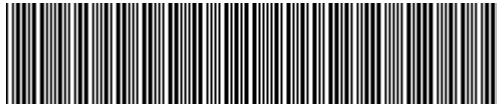

WAUZZZF46NN013435

Angaben zum Fahrzeug

Halter		Besichtigungszustand	bedingt: Licht/Nässe/ Schmutz
Kennzeichen		Laufleistung (abgelesen)	128.528 km
Hersteller	Audi	Restlauf bis Service	14.500 km
Typ/Modell	A4 35 TFSI Limousine4-türig 1984 ccm 150 PS / 110 KW bleifrei 6-Gang Manuell	HU	
Fahrgestellnummer	WAUZZZF46NN013435	Leistung / Hubraum	/ 1.984 ccm
Erstzulassung	20.06.2022	Polster/Farbe	/
Letzte Wartung		Lackierung	
Kraftstoffart	Benzin	Getriebe	

Zustandsbericht

Wertmindernde Faktoren

Nr.	Bauteilgruppe	Beschreibung
1	Ausrüstung	Tirefit Füllmittel - abgelaufen - erneuern
2	Sitz vorn	Sitzbezug links - verschmutzt - reinigen
3	Tür hinten links	Tür - Delle(n) - sanft instandsetzen
4	Tür vorn links	Tür - Delle(n) - sanft instandsetzen
5	Kotflügel rechts	Kotflügel rechts - Kratzer - lackieren
6	Stoßfänger hinten	Stoßfänger hinten - verkratzt / verschürft - instandsetzen und lackieren
7	Stoßfänger vorn	Stoßfänger vorn - verkratzt / verschürft - instandsetzen und lackieren
8	Verglasung	Frontscheibe mit Regensensor (Mit rissbildung) - Steinschlag - erneuern

Gebrauchsspuren

Nr.	Bauteilgruppe	Beschreibung
1	2.Radsatz	1 Leichtmetallfelge - verkratzt / verschürft - kein Abzug
2	Karosserie	Karosserie (Kratzer,Dellen) - Steinschlag - kein Abzug

Fehlteile

Fehlteil

Vorschäden

Nr.	Vorschaden
1	Seite links, Seite rechts, Angabe durch Nutzer/Auftraggeber, vom 05.05.2024
2	Front, fachgerecht repariert, vom 24.07.2024



Festgestellte Nachlackierungen

Nr.	Ort
Keine feststellbar	

Hauptbereifung

Achse	Reifengröße	Hersteller	Reifentyp	Profiltiefe	Verktgl.	Zul.
1	205/60 R16 92H	Michelin	Sommerreifen	4mm - 4mm	n.i.O.	i.O.
2	205/60 R16 92H	Michelin	Sommerreifen	4mm - 4mm	n.i.O.	i.O.

Zusatzbereifung

Achse	Reifengröße	Hersteller	Reifentyp	Profiltiefe	Verktgl.	Zul.
1	205/60 R16 96H	Dunlop	Winterreifen	5mm - 5mm	n.i.O.	n.i.O.
2	205/60 R16 96H	Dunlop	Winterreifen	5mm - 5mm	n.i.O.	n.i.O.

Ersatz

Typ	Reifengröße	Hersteller	Reifentyp	Profiltiefe	Ablaufdatum
Tirefit					03/2026

Der Verschleißzustand sowie evtl. Schäden an der Bereifung sind wertmäßig berücksichtigt.

Ausstattung

Ausstattung

Bezeichnung
Klimaanlage
Navigationsgerät mit Kartenansicht
Radio

Bemerkungen

Keine Gewähr auf Vollständigkeit und Richtigkeit der angezeigten Ausstattung.
Techn. Änderungen vorbehalten.
Das Fahrzeug weist dem Alter, der Laufleistung und dem Einsatzzweck entsprechende Gebrauchsspuren auf.

elektr. Komponenten geprüft, i.O.

Lackwerte geprüft, i.O.



Angaben zum Fahrzeug

Hersteller	Audi	Besichtigungszustand	bedingt: Licht/Nässe/ Schmutz
Typ/Modell	A4 35 TFSI Limousine4-türig 1984 ccm 150 PS / 110 KW bleifrei 6-Gang Manuell	Laufleistung (abgelesen)	128.528 km
Fahrgestellnummer	WAUZZZF46NN013435	Erstzulassung	20.06.2022

Angaben zum Auftrag:

Auftragsgemäß erfolgte die Fahrzeugzustandsbewertung in demontagefreien Zustand.

Grundlage dieses Produktes stellt der Leitfaden für Fahrzeugrücknahmen und Bewertungen gemäß des Schadengrenzmusterkatalog des Auftraggebers dar. Die expliziten Feststellungen im Einzelfall trifft der Sachverständige objektiv im Rahmen der vorgegebenen Standards aufgrund eigener Sachkunde.

Fahrzeug-Identifizierung:

Die Fahrzeug-Identifizierungsnummer (FIN) wurde am Fahrzeug abgelesen und die Übereinstimmung im Verlauf der Besichtigung durch den Unterzeichner mit den vorgelegten Unterlagen festgestellt.

Besichtigungsbedingungen:

Eine ordnungsgemäße Sichtprüfung der Lackierung und der Karosserie war wegen unzureichender Lichtverhältnisse/ Nässe oder Verschmutzung nur eingeschränkt möglich.

Allgemeinzustand:

Das Fahrzeug weist dem Alter und Einsatzzweck entsprechende Gebrauchsspuren auf.

Übersichtsfotos



Abbildung 1: Schräg vorne



Abbildung 2: Schräg vorne



Abbildung 3: Schräg hinten



Abbildung 4: Schräg hinten



Abbildung 5: Innenraum



Abbildung 6: Innenraum



Abbildung 7: Innenraum



Abbildung 8: Innenraum



Abbildung 9: Innenraum



Abbildung 10: Innenraum



Abbildung 11: Innenraum



Abbildung 12: Innenraum



Abbildung 13: FIN



Abbildung 14: Zubehör



Abbildung 15: Dokumente



Abbildung 16: Montierte Bereifung

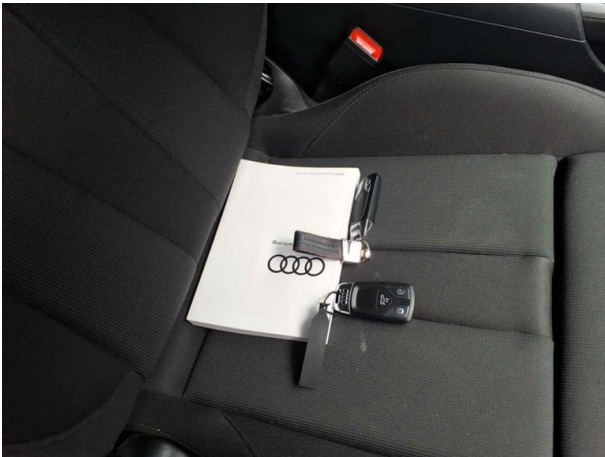

Abbildung 17: Sonstiges



Abbildung 18: Sonstiges

TÜV SÜD Auto Service GmbH
Römeräcker 1
76351 Linkenheim - Hochstetten

Besichtigungsort
Autokontor Bayern GmbH
Windecker Straße 2
61137 Schöneck

Besichtigungsdatum: 22.06.2026
Protokollnummer: **46169112**



Abbildung 19: Sonstiges



Abbildung 20: Sonstiges

Beschädigungsfotos



Beschädigung #1: Ausrüstung: Tirefit Füllmittel - abgelaufen - erneuern



Beschädigung #2: Sitz vorn: Sitzbezug links - verschmutzt - reinigen



Beschädigung #2: Sitz vorn: Sitzbezug links - verschmutzt - reinigen

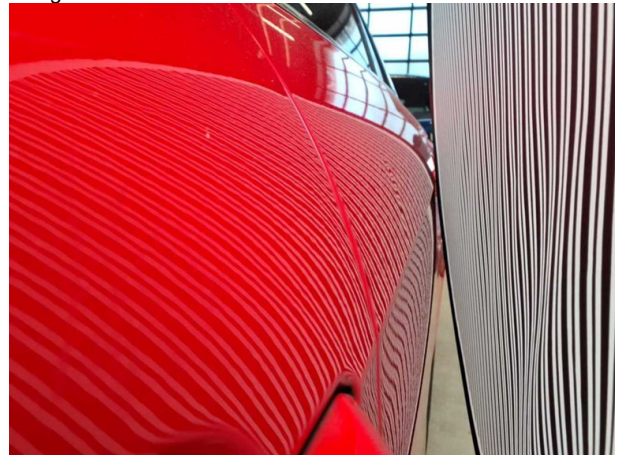

Beschädigung #3: Tür hinten links: Tür - Delle(n) - sanft instandsetzen

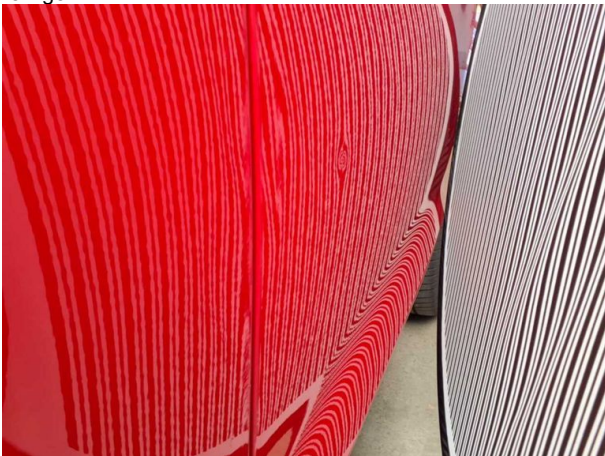

Beschädigung #3: Tür hinten links: Tür - Delle(n) - sanft instandsetzen

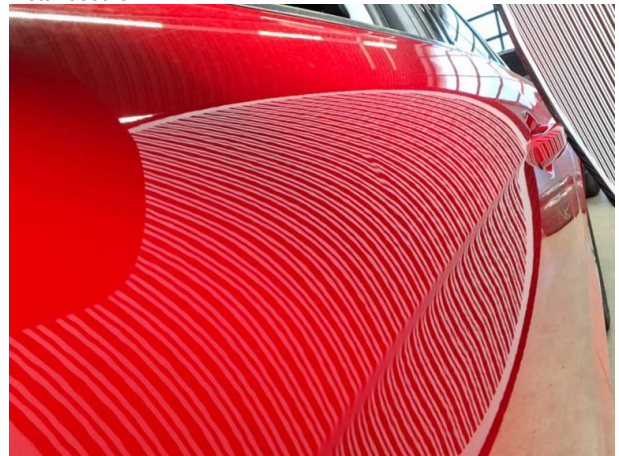

Beschädigung #4: Tür vorn links: Tür - Delle(n) - sanft instandsetzen



Beschädigung #5: Kotflügel rechts: Kotflügel rechts - Kratzer - lackieren

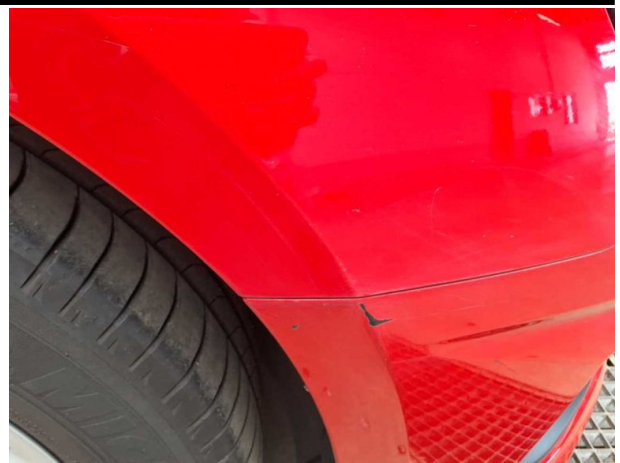

Beschädigung #5: Kotflügel rechts: Kotflügel rechts - Kratzer - lackieren



Beschädigung #6: Stossfänger hinten: Stossfänger hinten - verkratzt / verschürft - instandsetzen und lackieren



Beschädigung #6: Stossfänger hinten: Stossfänger hinten - verkratzt / verschürft - instandsetzen und lackieren



Beschädigung #6: Stossfänger hinten: Stossfänger hinten - verkratzt / verschürft - instandsetzen und lackieren



Beschädigung #6: Stossfänger hinten: Stossfänger hinten - verkratzt / verschürft - instandsetzen und lackieren



Beschädigung #6: Stossfänger hinten: Stossfänger hinten - verkratzt / verschürft - instandsetzen und lackieren



Beschädigung #7: Stossfänger vorn: Stossfänger vorn - verkratzt / verschürft - instandsetzen und lackieren



Beschädigung #7: Stossfänger vorn: Stossfänger vorn - verkratzt / verschürft - instandsetzen und lackieren



Beschädigung #8: Verglasung: Frontscheibe mit Regensensor (Mit rissbildung) - Steinschlag - erneuern

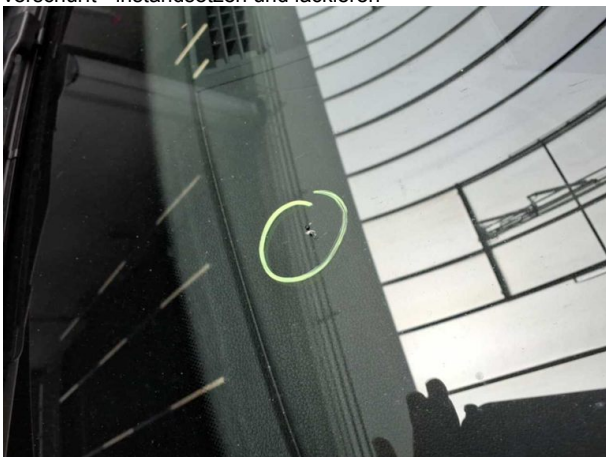

Beschädigung #8: Verglasung: Frontscheibe mit Regensensor (... rissbildung) - Steinschlag - erneuern



Checkliste

Vorhanden	Name
<input type="checkbox"/>	ABE
<input type="checkbox"/>	Abschleppöse
<input type="checkbox"/>	Anhängekupplung abnehmbar
<input type="checkbox"/>	Antenne
<input type="checkbox"/>	Bordbuchmappe
<input type="checkbox"/>	Bordwerkzeug
<input type="checkbox"/>	Consumer Kabelkit
<input type="checkbox"/>	Fernbedienung Standheizung
<input type="checkbox"/>	Ladekabel
<input type="checkbox"/>	Laderaumabdeckung / Rollo
<input type="checkbox"/>	Leichtmetallfelgensatz komplett
<input type="checkbox"/>	Navigations Datenträger
<input type="checkbox"/>	Schlüssel Anhängerkupplung
<input type="checkbox"/>	Serviceheft
<input type="checkbox"/>	Tirefit Füllmittel
<input type="checkbox"/>	Tirefit komplett
<input type="checkbox"/>	Tirefit Kompressor
<input type="checkbox"/>	Windschott

03.07.2026

Fahrzeugbeschreibung

Fahrzeug: AUDI A4 35 TFSI Limousine 4-türig 1984 ccm 150 PS / 110 KW bleifrei 6-Gang Manuell

Amtliches Kennzeichen:	HD -AR 1240	Fahrgestell-Nummer:	WAUZZZF46NN013435
Vertrags-Nummer:	84106081	Erstzulassung:	20.06.2022
Internes KZ:	15052218	Kilometer-Stand:	0

Unfall/Schaden: Dem Verkäufer wurden keine unfallbedingten Beschädigungen am Fahrzeug angezeigt.

Ausstattung:

AUDI A4 35 TFSI Limousine 4-türig 1984 ccm 150 PS / 110 KW bleifrei 6-Gang Manuell

Lackierung: _____ Polsterung: _____ Telefentyp: _____

Listenpreis ohne Sonderausstattung in EUR (vor Mwst.) **0,00**

Sonderausstattung in EUR (vor Mwst.):

Listenpreis gesamt in EUR (vor Mwst.) **0,00**

Technische Daten

(Angaben basieren auf Herstellerangaben*)

Fahrzeug:	AUDI A4 35 TFSI Limousine4-türig 1984 ccm 150 PS / 110 KW bleifrei 6-Gang Manuell		
Modelljahr:	2023		
kW / PS:	110 / 150	Hubraum:	1984
Getriebe:	Manuell	Anzahl Gänge:	6
Emissionsgruppe:	I2	CO2 (g/km):	130
durchschn. Verbr./100 Km:	5,700	Tankinhalt:	54
Max. Km/h:	210	Beschl. 0-100 Km/h in Sec.:	8,600
Leergewicht (kg):	1510	zul. Gewicht (kg):	2005

* Angaben ohne Gewähr

Unfall-/Schadenspiegel

Vertrags-Nummer: 84106081
Amtliches Kennzeichen: HD -AR 1240
Übersicht erstellt am: 03.07.2026

Für das Fahrzeug gem. o.g. Leasingvertrag, Fahrzeugtyp

AUDI A4 35 TFSI Limousine4-türig 1984 ccm 150 PS / 110 KW bleifrei 6-Gang Manuell

wurden uns während der Vertragslaufzeit nachfolgende Beschädigungen angezeigt:

<i>Datum</i>	<i>SNR</i>	<i>Verursacher</i>	<i>Beschädigung</i>	<i>Reparatur erfolgt *</i>	<i>Gutachten vorhanden *</i>
27.05.2026	9060000053	Endabrechnung	Schaden unbekannt	Nein	Nein
24.07.2024	9059896376	Eigenverschulden	Frontgrill Beifahrerseite	Ja	Nein
05.05.2024	9059887233	Einbruch/Diebstahl	Aussenspiegel Fahrerseite Aussenspiegel Beifahrerseite	Ja	Nein

* Sofern für eine Schadennummer mehrere Beschädigungen angegeben sind, gilt der Eintrag in dieser Spalte für die gesamte Schadennummer.

Unfall-/Schadenspiegel zur Kenntnis genommen:

Datum und Unterschrift Käufer

29670/29603

Wartungsreport

Vertrags-Nummer: 84106081
Amtliches Kennzeichen: HD -AR 1240
Übersicht erstellt am: 03.07.2026

Für das Fahrzeug gem. o.g. Leasingvertrag, Fahrzeugtyp

AUDI A4 35 TFSI Limousine4-türig 1984 ccm 150 PS / 110 KW bleifrei 6-Gang Manuell

wurden uns während der Vertragslaufzeit nachfolgende Wartungen angezeigt:

<i>Datum</i>	<i>Km-Stand</i>	<i>Art der Wartung</i>
--------------	-----------------	------------------------

Wartungsreport zur Kenntnis genommen:

Datum und Unterschrift Käufer