



Bild 1 : Diagonal von vorne



Bild 2 : Diagonal von hinten



Bild 3 : Fahrzeuginnenraum durch die Beifahrertür



Bild 4 : Kombiinstrument (betriebsbereit) mit Km-Stand



Bild 5 : Schlüssel und ggfls. Serviceheft, Navi-CD



Bild 6 : Ladekabel beim E-Fahrzeug

DEKRA Automobil GmbH
Borsigallee 24B, 60388 Frankfurt

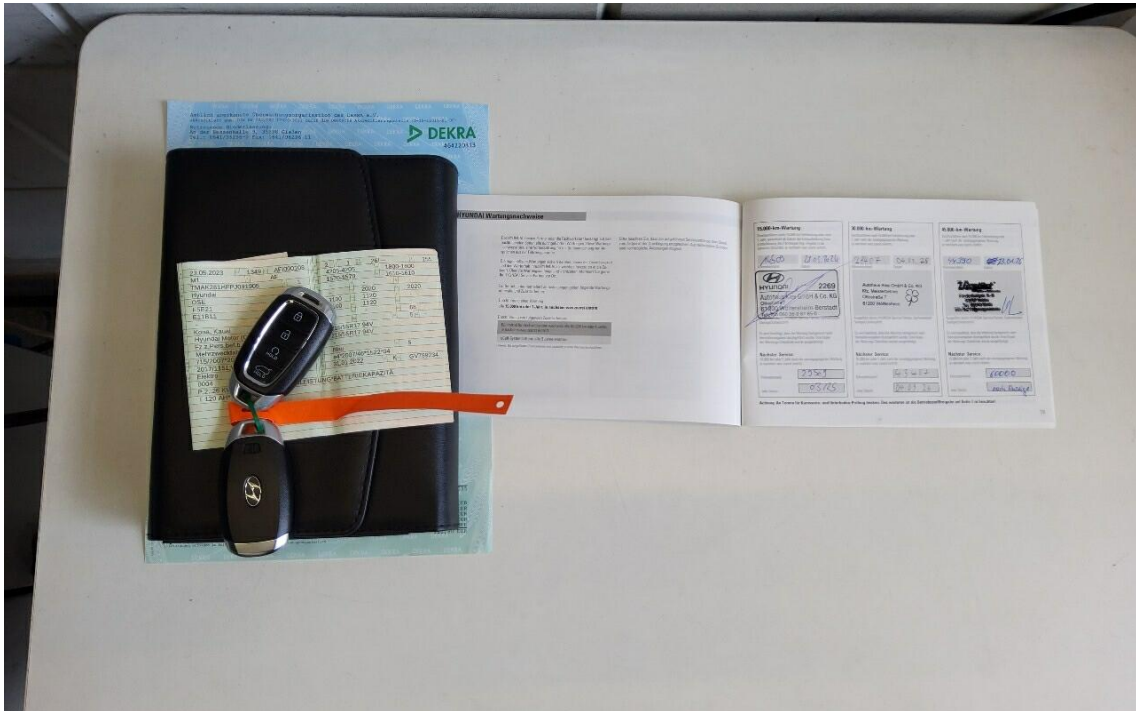
Allane SE Rückgabeabteilung
Parkring 33
85748 Garching b.München

DEKRA Automobil GmbH
Niederlassung Frankfurt
Borsigallee 24B
60388 Frankfurt
Telefon 069 / 42083-0
Fax 069 / 42083-109
E-Mail
frankfurt-main.automobil@dekra.com



Ansprechpartner:
Benjamin Wartini
Tel. direkt 06942083-0

Bewertungsgutachten / Rechen Daten

Kennzeichen**FB LA523E****FIN****TMAK281HFPJ091905**

Vorgang

Kunden-Nr.	0213605354
Auftraggeber	Allane SE Rückgabeabteilung, Parkring 33, 85748 Garching b.München
Ihr Auftrag vom	01.06.2026, telefonisch.
Besichtigung	01.06.2026, 14:00 Uhr, durch Herrn Benjamin Wartini bei DEKRA Automobil GmbH Niederlassung Frankfurt, Borsigallee 24B, 60388 Frankfurt, im Beisein von Frau Theresa LIND.
Bewertet auf	01.06.2026
Betrifft	Leasing-Nr. 78610092

Bemerkungen

Bei der Lackschichtdickenmessung wurden bei mindestens drei Messungen pro Bauteil Lackschichtdicken von 80 µm bis 130 µm festgestellt.

Es wurde eine optische Überprüfung auf Vorschäden und eine Lackschichtdickenmessung vorgenommen. Die augenscheinliche Überprüfung sowie die Lackschichtdickenmessung ergaben keine Hinweise auf Nachlackierungen, Instandsetzungsarbeiten oder reparierte Vorschäden.

Die vorgefundenen Besichtigungsbedingungen waren ausreichend. Das Fahrzeug / Objekt wurde von unten besichtigt. Bei der Besichtigung konnte keine Fahrprobe durchgeführt werden. Folglich sind Mängel bzw. Schäden, die nur bei einer Fahrprobe feststellbar sind, nicht berücksichtigt. Im Rahmen der Fahrzeug / Objektbesichtigung wurde ein Probelauf des Motors durchgeführt. Der Fehlerspeicher war zum Besichtigungszeitpunkt nicht ausgelesen. Abgasrelevante Baugruppen wurden messtechnisch nicht überprüft. Folglich wurden Mängel, die nur bei einer Abgasuntersuchung feststellbar sind, nicht berücksichtigt. Im Rahmen der Besichtigung (Sichtprüfung) konnte keine Überprüfung der Batterien bzw. Akkumulatoren zum Elektro-/Hybridantrieb durchgeführt werden. Somit kann auch keine Aussage zur Resthaltbarkeitsdauer dieser Bauteile getroffen werden. Eine Aussage zu evtl. in Kürze anfallenden Instandsetzungskosten ist daher nicht möglich!

Für die Bearbeitung des Vorganges standen folgende Unterlagen zur Verfügung: - Fz-Schein/Zul.Beschein. Teil I
2 Hauptschlüssel vorgelegt.

Fahrzeugdaten

Erstzulassung	23.05.2023	Letzte Zulassung	23.05.2023
Hersteller	HYUNDAI	Typ / Verkaufsbez.	KONA EV
Türen	5	Sitzplätze	5
Fahrzeug-Ident.-Nr.	TMAK281HFPJ091905	HSN / TSN	1349 / AFI
Schlüssel-Nr.	40345205	Km-Stand abgelesen	52607
Nächste HU §29 StVZO	05 / 2028	Energiequelle / Kraftstoff	Elektro
Zylinderanzahl	/	Leistung (kW)	26

DEKRA Automobil GmbH
Handwerkstraße 15
D-70565 Stuttgart
Telefon (07 11) 78 61-0
Telefax (07 11) 78 61-22 40
www.dekra.com

Sitz Stuttgart, Amtsgericht Stuttgart, HRB-Nr. 21039
USt-IdNr. DE811297970 Steuernummer 99045/03694
Commerzbank AG BIC: DRESDEFF600
IBAN: DE84 6008 0000 0901 0051 00
BW-Bank BIC: SOLADEST
IBAN: DE74 6005 0101 0002 0195 25

Vorsitzender des Aufsichtsrates:
Stefan Kölbl
Geschäftsführer:
Guido Kutschera (Vorsitzender)
Friedemann Bausch
Jann Fehlauer

Schadstoffklasse: 2017/1151;WLTP;reine
Elektrofz
Felgen Leichtmetall Farbe (Hersteller) DIVE BLUE
Es wird unterstellt, dass die Gesamtleistung dem abgelesenen Km-Stand entspricht.

Räder / Reifen

Achse	Reifenbezeichnung	Hersteller/Typ	Art	Profiltiefe
1 links	215 / 55 R 17 94 V	Michelin / Primacy 4	S /O	4 mm
rechts	215 / 55 R 17 94 V	Michelin / Primacy 4	S /O	4 mm
2 links	215 / 55 R 17 94 V	Michelin / Primacy 4	S /O	5 mm
rechts	215 / 55 R 17 94 V	Michelin / Primacy 4	S /O	5 mm
Pannenset				

S/ Sommer; /O Original;

Fz. Neupreis 36.400 EUR Fz. Notierung 15.750 EUR
Fz. Grundwert: (38 Mon): MK 15.750 EUR

Serienausstattung

Serie: AVAS - Künstliches Motorgeräusch, Ablagen., Adaptives Bremslicht (ESS), Airbag: Frontairbags für Fahrer und Beifahrer, Airbag: Seitenairbags für Fahrer und Beifahrer, Airbag: Vorhangairbags bis in den Fond reichend, Aktiver Spurhalteassistent (LKA), Alarmanlage, Anfahrhinweis Vorderfahrzeug (LVDA), Antiblockiersystem (ABS), mit elektronischer Bremskraftverteilung (EBV), Aufmerksamkeitsassistent (DAW), Automatische Innenbeschlagsregelung, Autonomer Notbremsassistent (FCA), Außenspiegel elektrisch einstellbar, beheizbar, Berganfahrassistent (HAC), Bremsassistent (BAS), Dachreling, Dachspoiler mit 3. Bremsleuchte, Digitales Cockpit mit 10,25-Zoll Farb-Display, Drive Modes, Elektronische Stabilitätskontrolle (ESC), Fahrdynamisches Stabilitätsprogramm (VSM), Fensterheber elektrisch vorne und hinten, Gepäcknetz, Gepäckraumabdeckung, Gepäckraumbeleuchtung, Geschwindigkeitsregelanlage mit Limiter, Getriebe: 1-stufiges Reduktionsgetriebe, Halogen-Projektionsscheinwerfer, Heckscheibe, beheizbar, Heckscheiben-Wisch-/Waschanlage, ISOFIX-Kindersitzbefestigung hinten, Kindersicherung an den hinteren Türen, Klimaautomatik, Kopfstützen (5) vorn und hinten höhenverstellbar, LED-Tagfahrlicht, Lackierung: Uni, Ladekabel ICCB, Lenkrad: Multifunktionslederlenkrad, Leseleuchten vorne und hinten, Leuchtweitenregulierung, manuell, Lichtsensor, Mittelarmlehne vorn mit Ablagefach, Parkbremse elektrisch, Polster: Stoff, Radio: Audiosystem, Radiozubehör: DAB+ Radio, Reifendruckkontrollsystem (TPMS), Räder: Leichtmetallfelgen 7 J x 17 mit Bereifung 215/55 R 17, Räder: Reifen-Reparatur-Kit, Rückfahrkamera, Servolenkung, Shift-by Wire, Sicherheitsgurte, Sicherheitslenksäule neigungs- und längsverstellbar, Sitze: Fahrersitz höhenverstellbar, Sitze: Fahrersitz mit elektrisch verstellbarer Lendenwirbelstütze, Sitze: Rücksitzlehne asymmetrisch geteilt, umklappbar, Smart-Key-System mit Start-Stop-Knopf, Sonnenblende mit Spiegel für Fahrer und Beifahrer, beleuchtet, Spurfolgeassistent (LFA), Spurhaltewarnsystem, Steckdose 12 Volt, Türgriffe in Wagenfarbe lackiert, Türgriffe innen, in Silbergrau, Verglasung rundum getönt, Verglasung: Frontscheibe mit Sonnenschutzkeil, Wegfahrsperr, elektronisch, Wärmeschutzverglasung, Zentralverriegelung mit schlüsselintegrierter Funkfernbedienung, eCall Notrufsystem

Zwischenwert 1 15.750 EUR

Allgemeinzustand und Wartung

Wartungsnachweis: vollständig
letzte Wartung: am 23.01.2026 bei Kilometerstand 44.390
nächste Wartung: am 23.01.2027 bei Kilometerstand 59.390

Km-Korrektur

Km = 52607 Kateg.: 32 = 44200 Diff. = -8407
 BZ2K = -1.69724 (AS = 0.501599 BS = -0.005073) **-267 EUR**

Akzeptierter Zustand / Gebrauchsspuren

Das Fahrzeug weist dem Alter, der Laufleistung und dem Einsatzzweck entsprechende Gebrauchsspuren auf.

Bezeichnung des Schadens

Türeinstieg hinten links verschrammt,
 Türeinstieg vorne links Delle,
 Verkleidung Stoßfänger hinten verschrammt,

Zwischenwert 2 15.483 EUR

Reifenbewertung

Korrektur für anteilig im GW enthaltene Bereifung				-392 EUR
Zuschlag für montierte Bereifung (neuwertig)				705 EUR
Abzug für Reifenzustand	vorne links	4 mm	SO	-117 EUR
	vorne rechts	4 mm	SO	-117 EUR
	hinten links	5 mm	SO	-88 EUR
	hinten rechts	5 mm	SO	-88 EUR
Legende	S/ Sommer /O Original			-97 EUR

Zwischenwert 3 15.386 EUR

Zwischenwert 4 15.386 EUR

Rechn. Ergebnis: EK= 12.955,00 EUR WD= 2.430,00 EUR VK= 15.385,00 EUR

Zusammenfassung und Ergebnis

Einkaufswert	ohne MwSt.	10.882,35 EUR
Mehrwertsteuer	(bei Regelbesteuerung)	2.067,65 EUR
Einkaufswert	mit 19% MwSt.	12.950,00 EUR

Verkaufswert	ohne MwSt.	12.941,18 EUR
Mehrwertsteuer	(bei Regelbesteuerung)	2.458,82 EUR
Verkaufswert	mit 19% MwSt.	15.400,00 EUR

Der Sachverständige
Benjamin Wartini

Im Rahmen einer Weitergabe oder Veröffentlichung dieses Dokuments, sind die allgemein gültigen datenschutzrechtlichen Grundsätze, insbesondere hinsichtlich der Anonymisierung personenbezogener Daten, zwingend einzuhalten.

Alle systemseitig ermittelten Werte können Auf- oder Abrundungen enthalten.
Dieses Dokument wurde elektronisch gefertigt und ist auch ohne Unterschrift gültig.

DEKRA Automobil GmbH
Borsigallee 24B, 60388 Frankfurt

Allane SE Rückgabeabteilung
Parkring 33
85748 Garching b.München

DEKRA Automobil GmbH
Niederlassung Frankfurt
Borsigallee 24B
60388 Frankfurt
Telefon 069 / 42083-0
Fax 069 / 42083-109
E-Mail
frankfurt-main.automobil@dekra.com



Ansprechpartner:
Benjamin Wartini
Tel. direkt 06942083-0

Bewertungsgutachten

Kennzeichen

FB LA523E

FIN

TMAK281HFPJ091905

Leasing-Nr.	78610092
Auftraggeber	Allane SE Rückgabeabteilung, Parkring 33, 85748 Garching b.München
Ihr Auftrag vom	01.06.2026, telefonisch
Besichtigung	01.06.2026 um 14:00 Uhr DEKRA Automobil GmbH Niederlassung Frankfurt, Borsigallee 24B, 60388 Frankfurt

Zusammenfassung und Ergebnis

Die auf den 01.06.2026 bezogene Bewertung des vorstehend beschriebenen Fahrzeuges / Objekts hat auf der Basis des gültigen Schwacke Marktberichtes sowie unter Berücksichtigung aller sonstigen wertbeeinflussenden Faktoren zu folgendem Ergebnis geführt.

	ohne MwSt.	mit 19% MwSt.
Händlereinkaufswert (bei Regelbesteuerung)	10.882,35 EUR	12.950,00 EUR
Händlerverkaufswert (bei Regelbesteuerung)	12.941,18 EUR	15.400,00 EUR

Auftrag

Entsprechend Ihres Auftrages vom 01.06.2026 wurde ein Bewertungsgutachten zum Händlereinkaufswert und -verkaufswert erstellt. Die Auftragserteilung erfolgte telefonisch. Auftragsgemäß erfolgt die Bewertung zum Stichtag 01.06.2026.

Besichtigung

Die Besichtigung erfolgte am 01.06.2026 um 14:00 Uhr durch Herrn Benjamin Wartini bei DEKRA Automobil GmbH Niederlassung Frankfurt, Borsigallee 24B, 60388 Frankfurt, im Beisein von Frau Theresa LIND.

Die vorgefundenen Besichtigungsbedingungen waren ausreichend. Das Fahrzeug / Objekt wurde von unten besichtigt. Bei der Besichtigung konnte keine Fahrprobe durchgeführt werden. Folglich sind Mängel bzw. Schäden, die nur bei einer Fahrprobe feststellbar sind, nicht berücksichtigt. Im Rahmen der Fahrzeug / Objektbesichtigung wurde ein Probelauf des Motors durchgeführt. Der Fehlerspeicher war zum Besichtigungszeitpunkt nicht ausgelesen. Abgasrelevante Baugruppen wurden messtechnisch nicht überprüft. Folglich wurden Mängel, die nur bei einer Abgasuntersuchung feststellbar sind, nicht berücksichtigt. Im Rahmen der Besichtigung (Sichtprüfung) konnte keine Überprüfung der Batterien bzw. Akkumulatoren zum Elektro-/Hybridantrieb durchgeführt werden. Somit kann auch keine Aussage zur Resthaltbarkeitsdauer dieser Bauteile getroffen werden. Eine Aussage zu evtl. in Kürze anfallenden Instandsetzungskosten ist daher nicht möglich!

Die am Fahrzeug / Objekt abgelesene Identnummer wurde mit den zur Verfügung stehenden originalen Fahrzeug- / Objektdokumenten verglichen. Hierbei wurde Übereinstimmung festgestellt. Von dem Fahrzeug / Objekt wurden digitale Fotos gefertigt.

Bei der Besichtigung wurden folgende Schlüssel vorgelegt:
2 Hauptschlüssel.

Bezugsgrundlagen

Für die Bearbeitung des Vorganges standen folgende Unterlagen zur Verfügung:

- Fz-Schein/Zul.Beschein. Teil I

Besonderes

Bei der Lackschichtdickenmessung wurden bei mindestens drei Messungen pro Bauteil Lackschichtdicken von 80 µm bis 130 µm festgestellt.

Es wurde eine optische Überprüfung auf Vorschäden und eine Lackschichtdickenmessung vorgenommen. Die augenscheinliche Überprüfung sowie die Lackschichtdickenmessung ergaben keine Hinweise auf Nachlackierungen, Instandsetzungsarbeiten oder reparierte Vorschäden.

Fahrzeugbeschreibung

Zulassungsdaten

Haltereintrag	Theresa LIND, Graudener Str. 1, 63667 Ot Harb
Kennzeichen	FB LA523E
Tag der Erstzulassung	23.05.2023
Zul.Besch.Teil1/Fz-Schein vom	23.05.2023

Untersuchungstermine

Fälligkeit HU 05 / 2028

Technische Daten

Fahrzeugart	Personenkraftwagen
Hersteller	Hyundai Motor (CZ)
Typ / Verkaufsbezeichnung	OSE / KONA EV
HSN / TSN	1349 / AFI
Fahrzeug-Ident.-Nr.	TMAK281HFPJ091905
Türen	5
Sitzplätze	5
Farbe (Hersteller)	DIVE BLUE
Energiequelle / Kraftstoff	Elektro
Leistung / Hubraum	26 kW
Schadstoffklasse	2017/1151;WLTP;reine Elektrofz
Felgen	Leichtmetall
Km-Stand abgelesen	52.607

Es wird unterstellt, dass die Gesamtlauflistung dem abgelesenen Km-Stand entspricht.

Räder / Reifen

Achse	Reifenbezeichnung	Hersteller/Typ	Art	Profiltiefe
1 links	215 / 55 R 17 94 V	Michelin / Primacy 4	S/O	4 mm
rechts	215 / 55 R 17 94 V	Michelin / Primacy 4	S/O	4 mm
2 links	215 / 55 R 17 94 V	Michelin / Primacy 4	S/O	5 mm
rechts	215 / 55 R 17 94 V	Michelin / Primacy 4	S/O	5 mm
Pannenset				

S/ Sommer; /O Original;

Serienausstattung

AVAS - Künstliches Motorgeräusch, Ablagen:, Adaptives Bremslicht (ESS), Airbag: Frontairbags für Fahrer und Beifahrer, Airbag: Seitenairbags für Fahrer und Beifahrer, Airbag: Vorhangairbags bis in den Fond reichend, Aktiver Spurhalteassistent (LKA), Alarmanlage, Anfahrhinweis Vorderfahrzeug (LVDA), Antiblockiersystem (ABS), mit elektronischer Bremskraftverteilung (EBV), Aufmerksamkeitsassistent (DAW), Automatische Innenbeschlagsregelung, Autonomer Notbremsassistent (FCA), Außenspiegel elektrisch einstellbar, beheizbar, Berganfahrassistent (HAC), Bremsassistent (BAS), Dachreling, Dachspoiler mit 3. Bremsleuchte, Digitales Cockpit mit 10,25-Zoll Farb-Display, Drive Modes, Elektronische Stabilitätskontrolle (ESC), Fahrdynamisches Stabilitätsprogramm (VSM), Fensterheber elektrisch vorne und hinten, Gepäcknetz, Gepäckraumabdeckung, Gepäckraumbeleuchtung, Geschwindigkeitsregelanlage mit Limiter, Getriebe: 1-stufiges Reduktionsgetriebe, Halogen-Projektionsscheinwerfer, Heckscheibe, beheizbar, Heckscheiben-Wisch-/Waschanlage, ISOFIX-Kindersitzbefestigung hinten, Kindersicherung an den hinteren Türen, Klimaautomatik, Kopfstützen (5) vorn und hinten höhenverstellbar, LED-Tagfahrlicht, Lackierung: Uni, Ladekabel ICCB, Lenkrad: Multifunktionslederlenkrad, Leseleuchten vorne und hinten, Leuchtweitenregulierung, manuell, Lichtsensor, Mittelarmlehne vorn mit Ablagefach, Parkbremse elektrisch, Polster: Stoff, Radio: Audiosystem, Radiozubehör: DAB+ Radio, Reifendruckkontrollsystem (TPMS), Räder: Leichtmetallfelgen 7 J x 17 mit Bereifung 215/55 R 17, Räder: Reifen-Reparatur-Kit, Rückfahrkamera, Servolenkung, Shift-by Wire, Sicherheitsgurte, Sicherheitslenksäule neigungs- und längsverstellbar, Sitze: Fahrersitz höhenverstellbar, Sitze: Fahrersitz mit elektrisch verstellbarer Lendenwirbelstütze, Sitze: Rücksitzlehne asymmetrisch geteilt, umklappbar, Smart-Key-System mit Start-Stop-Knopf, Sonnenblende mit Spiegel für Fahrer und Beifahrer, beleuchtet, Spurfolgeassistent (LFA), Spurhaltewarnsystem, Steckdose 12 Volt, Türgriffe in Wagenfarbe lackiert, Türgriffe innen, in Silbergrau, Verglasung rundum getönt, Verglasung: Frontscheibe mit Sonnenschutzkeil, Wegfahrsperrung, elektronisch, Wärmeschutzverglasung, Zentralverriegelung mit schlüsselintegrierter Funkfernbedienung, eCall Notrufsystem

Zustandsbeschreibung

Allgemeinzustand und Wartung

Der Wartungsnachweis ist vollständig. Letzte Wartung erfolgte am 23.01.2026 bei Kilometerstand 44.390.
Nächste Wartung am 23.01.2027 bei Kilometerstand 59.390.

Akzeptierter Zustand / Gebrauchsspuren

Türeinstieg hinten links verschrammt, ; Türeinstieg vorne links Delle, ; Verkleidung Stoßfänger hinten verschrammt, .

Schlusswort

Dieses Bewertungsgutachten wurde unparteiisch und nach bestem Wissen und Gewissen erstellt.

Der Sachverständige
Benjamin Wartini

Im Rahmen einer Weitergabe oder Veröffentlichung dieses Dokuments, sind die allgemein gültigen datenschutzrechtlichen Grundsätze, insbesondere hinsichtlich der Anonymisierung personenbezogener Daten, zwingend einzuhalten.

Anlagen

Fotoanlage
Rücknahmeprotokoll
Rechenblatt Bew. Pkw

Dieses Dokument wurde elektronisch gefertigt und ist auch ohne Unterschrift gültig.