

## » Übersicht

**Auftrags-Nr:** 1002480015  
**Besichtigt am:** 02.06.2026 13:18  
**Berichts-Nr:** 10716676  
**FIN:** TMBLN9NS6P8037451



Fahrzeugansicht - diagonal  
vorne links



Fahrzeugansicht - diagonal  
hinten rechts



Innenraum - Cockpit mit  
Laufleistung

## » Fahrzeugdaten

<b>Fahrzeugkategorie:</b>	Personenkraftwagen
<b>Fahrzeugart:</b>	SUV
<b>Hersteller:</b>	Skoda
<b>Modell:</b>	Kodiaq
<b>HSN / TSN:</b>	8004 / AVV
<b>Erstzulassungsdatum:</b>	17.04.2023
<b>Laufleistung:</b>	68.719 km
<b>Nachweis Kilometerstand:</b>	Abgelesen
<b>Farbe:</b>	Graphite-Grau Metallic
<b>Farbe Dach:</b>	Graphite-Grau Metallic
<b>Antriebsart:</b>	Allrad
<b>Motorisierung/Kraftstoff:</b>	Diesel
<b>Hubraum:</b>	2.000 ccm
<b>Leistung:</b>	147 kW (200 PS)
<b>Fahrzeuglänge:</b>	
<b>Fahrzeughöhe:</b>	
<b>Fahrzeugbreite:</b>	
<b>Zulässiges Gesamtgewicht:</b>	
<b>Radstand:</b>	
<b>Anzahl Achsen:</b>	2
<b>Zylinder:</b>	4
<b>Schadstoffklasse:</b>	Euro 6
<b>Anzahl Türen:</b>	4
<b>Anzahl Sitze:</b>	7
<b>Getriebe:</b>	Automatik 7-Gang
<b>Polsterart:</b>	Leder
<b>Interieurfarbe:</b>	Onyx
<b>Anzahl vorhandene Schlüssel:</b>	2

## » Dokumente & Wartung

<b>Nächste HU:</b>	
<b>Zulassungsbescheinigung (ZBT1 Original) vorhanden:</b>	Ja
<b>Zulassungsbescheinigung entgegengenommen:</b>	Ja
<b>Kennzeichen entgegengenommen:</b>	Keine
<b>Wartungsheft:</b>	Digital
<b>Wartungsnachweis:</b>	Nicht prüfbar
<b>Datum der letzten Wartung:</b>	
<b>Km-Stand bei letzter Wartung:</b>	

## » Fahrzeugausstattung

"SIDE ASSIST" - Toter Winkel Assistent	Bordwerkzeug und Wagenheber
"SMART LINK" (drathlos für Apple)	Businesspaket Columbus
"TRAVEL ASSIST High"(Side Assist, ACC, Verkehrszeich- Erkenn.,Park+Lane Assist +adapt.Spurf}hr.,DQ mit Emerg.Assist)	Chrom-Paket
12 Volt-Steckdose(n)	Climatronic ( 3-Zonen ) mit Klimabedienteil hinten
2 Leseleuchten vorn	DAB - Digitaler Radioempfang
230V Wechselrichter und Steckdose für Europa	Dachreling, blank
2-Speichen-Multifunktionslederlenkrad mit Heizung und Schaltwippen DSG	Dachspoiler
3.Sitzreihe, mit Mittelarmlehne in der 2.Sitzreihe, Doppelboden im Kofferraum Gurtkontrolle, E-Kontakt im Gurtschloss	Dämpfung hinten
3-Zonen Klimaanlage	Dämpfung vorn
4 Zyl.Dieselmotor 2,0L Aggr. 05L.B	DCC - Adaptives Fahrwerksregelung (4x4 mit Off Road Schalter)
4-Zyl.Turbodieselmotor 2,0 L/147 KW(4V) TDI, Common-Rail Grundmotor: T6F	Dekor-Einlagen
7-Gang-Automatikgetriebe für Allrad	Doppelton-Signalhorn
Abdeckungen für Leichtmetallräder	Drehstromgenerator 180 A
Abfallkorb	Dreip.Automatikgurte hinten außen mit ECE-Label
Abgaskonzept, EU6 AP	Dreip.Automatikgurte vo.m.Gurtstraffer und Höheneinstellung
Ablagekästen im Kofferraum	Dreipunkt-Automatikgurt für mittleren Fondsitz
Abwicklung Serie	Dynamiklenkung
Akustische Seitliche Fenster vorne mit SunSet	ECO-Funktion
Allradantrieb	Einbau Differenzierung für Getriebe"DQ381" -- Fahrzeugteile - -
Allwetter, Abbiege und Autobahnlicht	Einstiegleisten in den Türausschnitten
Ambientelicht Ausführung 1	El. einstell. Vordersitze Ergo, mit Mem.Sitztiefeinstellung und Sitzbelüftung mit Lendenwirbelstütze mit Massage Funk.
Anfahrhilfe-/ Abfahrhilfe	Elektronisches Stabilisierungsprogramm (ESP)
Angehobener Ladeboden hinten	Entriegelung Hintersitz mechanisch
Anh{ngerkupplung, abnehmbar mit Adapter	Fahrerkniefairbag
Anhängerrangierassistent mit Parklenkassistent	Fahrprofilauswahl und hydr. Dämpferregelung
Anhängervorrichtung mechanisch schwenkbarund elektrisch auslösbar	Fahrzeugklassen-Differenzierung -55A-
Antenne nur für FM Empfang, Diversity	Family Paket
Außenspiegel links, konvex	Federbereich 06 nur Einbausteuerung keine Bedarfsprognose
Außenspiegel mit Memoryfunktion automatisch abblendbar, elektrisch anklapp-/einstellbar, separat beheizbar	Fertigungsablauf Standard
Außenspiegel rechts, konvex	Feststellbremse
Außenspiegelgehäuse und diverse Anbauteile in Wagenfarbe	Formteihimmel ungeteilt
Automatische Distanzregelung (mit follow to stop) und Speed- Limiter	Front Assist inkl. City ANB für ACC high
Batterie 380A (68Ah)	Frontscheibenheizung + Regensensor mit Light Assist
Batterie/Generator Kapazität Standard	Fußgängerschutzmaßnahmen erweitert und vorausschauend
Bauteilesatz ohne länderspezifische Bauvorschrift	Fußhebelwerk
Besondere Innengeräuschkämpfung	Fußmatten vorn und hinten, hinten mit Fußkeil
Betriebserlaubnis Nachtrag	Gehobene Ausstattung
Bordliteratur in Deutsch	Gepäckraumabdeckung, schiebbar
	Gepäckraumbodenbelag, Nadelvlies
	Gepäckraumleuchte

Gepäcktaschen an Rückenlehnen	Mit Verkehrszeichenerkennung
Gewichtsbereich 22 nur Einbausteuerung keine Bedarfsprognose	Mittelarmlehne vorn
Grossdach-System	Müdigkeitserkennung
Gurtkontrolle, E-Kontakt im Gurtschloss	Navi Columbus + Web radio
Hinterachsgewicht Ausführung 1	Nebelschlussleuchte
Innenleuchte im Fußraum vorn und hinten	Netztrennwand
Innenspiegel automatisch abblendbar mit USB	Nicht Heissland
Instrumenteneinsatz, Anzeige in KM/H	Nichtraucherausführung
Kältemittel R1234yf	Normal-Lackierung
Kein Sonderfahrzeug, Standard-Ausführung	Notrufsystem eCall+
Keine Aktionsausführung	Ohne 2. Batterie
Kindersicherung, manuell	Ohne Ablageschale am Dachhimmel
Kindersitzverankerung für Kindersitzsystem ISO FIX	Ohne Aktivkohlebehälter mit SCR
Klimakomfortscheibe	Ohne alternativ-Antriebssystem
Kodiaq Trittbretter	Ohne Aufkleber und Embleme
Komfortöffnung Heckklappe (Virtuelles Pedal)	Ohne Außen-Sound Maßnahmen
Komfortsitze vorn	Ohne besondere Karosseriemaßnahmen
Komforttelefonie mit LTE und Wireless charging	Ohne Durchladeeinrichtung
Kopfairbags inkl. Seitenairbags vorn und hinten	Ohne Feuerlöscher
Kopfstützen hinten mit zus. Funktion	Ohne Gepäck-Spinne/Netz/Tasche
Kopfstützen vorn	Ohne Head-Up Display
Kraftstoffsystem Diesel	Ohne Kindersitzverankerung vorn (ISOFIX)
Kurzheck	Ohne Klappstisch an Vordersitzlehne
Landesverkaufsprogramm Deutschland	Ohne Lehnenentriegelung für Vordersitze
Lane Assist mit adaptiver Spurführung + Emergency Assist	Ohne Schmutzfänger
LED- Hauptscheinwerfer mit variabler Lichtverteilung	Ohne Schubladen unter den Vordersitzen
Ledermultifunktionslenkrad, beheizbar mit Tiptronic	Ohne Systeme für den Fahrzeugzugang
LED-SBBR-Leuchte, Lichtfunktionen animiert, spezielles Styling	Ohne Überführungsausrüstung
Leergewichtsbereich 1	Ohne Wärmespeicher/Zusatzheizung
Leichtmetallräder "MEROPE" 8Jx20" Glanzgedreht anthrazit inkl. aktive Reifenkontrollanzeige	Ohne zus. Funktionsfehleranzeige
Leichtmetallräder 8J x 20	Ohne zusätzliche Bereifung
Lendenwirbelstütze, elektr. einstellbar für beide Vordersitzlehne mit Massage- funktion	Optionsinfotainment (MIB3)
Leuchtweitenregulierung, autom/dynamisch mit Kurvenfahrlicht (AFS 1)	Panoramaschiebedach
Linkslenker	Platzsparendes Notrad, Radial-Bauweise (5-Loch)
Matrix-Beam	Radschrauben Standard
Mit Adapter	Radstand
Mit Elektrische Lenksäulenverriegelung (ELV)	Rechtsverkehr
Mit erweitertem Sicherheitssystem (PreCrash Basic und Front)	Regionscode " ECE " für Radio
Mit Front und Rückfahrkamerasystem und zwei Seitenkameras	Reifen 235/45 R20 100V
Mit Halter	Reifen ohne Festlegung der Reifenmarke
Mit Multifunktionskamera	Reifendruckkontrolle RDKS
	Remote Access / Remote Access + Online Infotainment
	Remote Access + Infotainment Online 3 Jahre

Rücksitzbank/-lehne, geteilt, umlegbar mit Mittelarmlehne plus 2 Sitze in 3. Sitzreihe	Wegfahrsperrung elektronisch
Schalthebelknopf/-Griff in Leder	Zentralverriegelung "Keyless-Entry" ohne Safesicherung
Scheibenbremsen hinten	Zierleisten blank
Scheibenbremsen vorn	Zus. Triebwerks-Unterschutz plus Steinschlagschutz-Unterboden
Scheibenwaschdüsen beheizbar, vorn	Zus.Rückstrahler (Türbereich)
Scheibenwischer-Intervallschaltung mit Licht/Regensensor	Zusätzliche Außengeräuschkämpfung
Scheinwerferreinigungsanlage	
Schlafpaket II	
Schlechtwegepaket	
Schlüssel für Schließsystem mit Fernbedienung	
Schriftzugsatz	
Seitenairbag vorn und hinten, mit Kopfairbag	
Seitenschutzleiste	
Serienkraftstoff-Erstbefüllung	
Serviceanzeige 30000 km oder 2 Jahre ( variabel )	
Sitzbelüftung vorn	
Sitzbezüge in Leder	
Sitzeinstellung elektrisch für beide Vordersitze, mit Memory und Sitztiefeinstellung	
Sitzheizung für Vorder-/u.Hintersitze, getrennt regelbar	
Sonnenblenden mit Spiegel, beleuchtet	
Sonnenschutzrollo für Seitenscheiben hinten	
Soundpaket "branded"	
Spezielles Typschild für EG für M1-Pkw	
Sprachsteuerung	
Stabilisator hinten	
Stabilisator vorn	
Standard-Klimazonen	
Standheizung mit Funkfernbedienung	
Standheizung mit Funkfernbedienung	
Start/Stop-Anlage mit Rekuperation	
Stoßfänger Komfort	
Tagesfahrlicht mit Assistenzfahrlicht u.Coming- Leaving-home Funktion manuell	
Tankdeckel	
Trägerfrequenz 433,92 bis 434,42 MHz	
Transportschutzfolie (Mindestschutz) mit zus. Transportschutzmaßnahmen	
Tür und Seitenverkleidung Leder	
Typprüfstand Deutschland	
USB vorne + hinten	
Variante	
Virtual Cockpit	
Wartungsintervallverlängerung	
Waschwasser-Standanzeige	

## » Bereifung

### MONTIERTE BEREIFUNG

Hersteller	Ort	Position	Typ	Felge	Dimension	Profiltiefe
Continental	Vorne	Links	Sommer	Aluminium	235/45 R 20 100 V	5,0 mm
Continental	Vorne	Rechts	Sommer	Aluminium	235/45 R 20 100 V	5,0 mm
Continental	Hinten	Links	Sommer	Aluminium	235/45 R 20 100 V	5,0 mm
Continental	Hinten	Rechts	Sommer	Aluminium	235/45 R 20 100 V	5,0 mm

**Reifen zulässig:** Ja

**Reifen verkehrssicher:** Ja

**» Wertmindernde Faktoren**

<b>Nr</b>	<b>Bauteil</b>	<b>Schadensbeschreibung</b>	<b>Reparaturempfehlung</b>
1	Stoßfänger vorne	Kratzer	Lackieren
2	Alufelge glanzgedreht vorne rechts	Kratzer	Optische Wertminderung
3	Stoßfänger hinten	Anhaftung	Polieren

**» Gebrauchsspuren**

<b>Nr</b>	<b>Bauteil</b>	<b>Schadensbeschreibung</b>	<b>Reparaturempfehlung</b>
1	Tür hinten links	Delle(n)	Akzeptabel (Gebrauchsspur)

**» Merkantile Wertminderung**

<b>Vorschäden bekannt:</b>	Nein
<b>Vorschäden feststellbar:</b>	Nein
<b>Nachlackierungen vorhanden:</b>	Nein
<b>Lackschichtdickenmessung durchgeführt:</b>	Ja - ohne Auffälligkeiten/Abweichungen

**ERGEBNISSE DER LACKSCHICHTDICKENMESSUNG**

Die Messwerte lagen im üblichen Bereich.

Pro Bauteil wurden mindestens 3 Messungen durchgeführt.

## » Hinweise zum Zustandsbericht

**Angaben zum Auftrag und zum Bewertungsumfang:**

Es wurde der Auftrag erteilt, einen Zustandsbericht über das beschriebene Fahrzeug zu erstellen.

Die Fahrzeugzustandsbewertung erfolgte auftragsgemäß auf Basis der vom Auftraggeber vorgegebenen Standards für Fahrzeugbewertungen. Die Feststellungen im Einzelfall trifft der Sachverständige aufgrund eigener Sachkunde und nach eigenem sachverständigen Ermessen.

**Fahrzeug-Identifizierung:**

TMBLN9NS6P8037451

FIN abgelesen und stimmt mit Unterlagen überein

**Allgemeinzustand:**

Verschmutzt

**Besichtigungsbedingungen:**

Ausreichend

**Hebebühne/Hubmittel benutzt:**

Ja

**Motorenlauf durchgeführt:**

Ja

**Fahrprobe durchgeführt:**

Nein

## » Sonstige Bemerkungen

Vorliegendes Exemplar wurde auf elektronischem Wege erzeugt. Es ist ohne Originalunterschrift gültig.

## » Ansichtsfotos



Fahrzeugansicht - diagonal vorne links



Fahrzeugansicht - diagonal vorne rechts

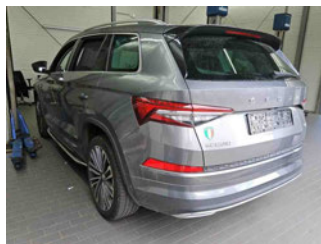

Fahrzeugansicht - diagonal hinten links



Fahrzeugansicht - diagonal hinten rechts



Innenraum - Cockpit mit Laufleistung



Seitenansicht - Schweller links



Seitenansicht - Schweller rechts



Fahrzeug - Typenschild/Fahrgestellnummer



Räder - Rad montiert vorne links



Räder - Rad montiert vorne rechts



Räder - Rad montiert hinten links



Räder - Rad montiert hinten rechts

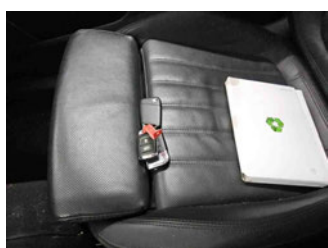

Innenraum - Mittelkonsole



Fahrzeug - Motorraum offen



Equipment - Boardmappe/ Securitybag



Innenraum - Kofferraum

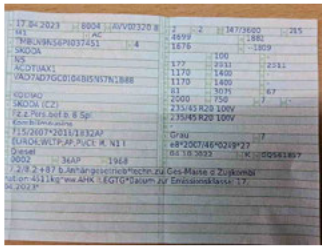

Fahrzeug - abgegebene ZB1



Equipment - Anhängerkupplung



Fahrzeug - Serviceunterlagen /  
Wartungsnachweis



Innenraum - vorne



Innenraum - hinten



Unterbodenscan



Innenraum -  
Navigationsgerät/Radio

**» Beschädigungsfotos****WERTMINDERNDE FAKTOREN**

1 - Stoßfänger vorne - Kratzer - Lackieren



2 - Alufelge glanzgedreht vorne rechts - Kratzer - Optische Wertminderung

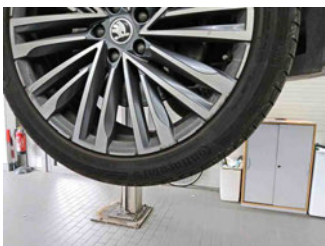

3 - Stoßfänger hinten - Anhaftung - Polieren

**GEBRAUCHSSPUREN**

1 - Tür hinten links - Delle(n) - Akzeptabel (Gebrauchsspur)

