

19.06.2026

## Fahrzeugbeschreibung

**Fahrzeug:** VOLKSWAGEN Passat 2.0 TDI SCR Conceptline Variant Kombi 5-türig 1968 ccm 150 PS / 110 KW Diesel 6-Gang Manuell

Amtliches Kennzeichen:	HD -BS 2326	Fahrgestell-Nummer:	WVWZZZ3CZNE046425
Vertrags-Nummer:	26424081	Erstzulassung:	31.03.2022
Internes KZ:	15045423	Kilometer-Stand:	0

Unfall/Schaden: Dem Verkäufer wurden keine unfallbedingten Beschädigungen am Fahrzeug angezeigt.

---

### Ausstattung:

**VOLKSWAGEN Passat 2.0 TDI SCR Conceptline Variant Kombi 5-türig 1968 ccm 150 PS/ 110 KW Diesel 6-Gang Manuell**

Lackierung: \_\_\_\_\_ Polsterung: \_\_\_\_\_ Telefontyp: \_\_\_\_\_

**Listenpreis ohne Sonderausstattung in EUR (vor Mwst.) 0,00**

Sonderausstattung in EUR (vor Mwst.):

**Listenpreis gesamt in EUR (vor Mwst.) 0,00**

## Technische Daten

(Angaben basieren auf Herstellerangaben\*)

Fahrzeug:	VOLKSWAGEN Passat 2.0 TDI SCR Conceptline Variant Kombi5-türig 1968 ccm 150 PS / 110 KW Diesel 6-Gang Manuell		
Modelljahr:	2022		
kW / PS:	110 / 150	Hubraum:	1968
Getriebe:	Manuell	Anzahl Gänge:	6
Emissionsgruppe:	I2	CO2 (g/km):	114
durchschn. Verbr./100 Km:	4,300	Tankinhalt:	66
Max. Km/h:	213	Beschl. 0-100 Km/h in Sec.:	9,100
Leergewicht (kg):	1568	zul. Gewicht (kg):	2170

\* Angaben ohne Gewähr

**Unfall-/Schadenspiegel**

**Vertrags-Nummer:** 26424081  
**Amtliches Kennzeichen:** HD -BS 2326  
**Übersicht erstellt am:** 19.06.2026

Für das Fahrzeug gem. o.g. Leasingvertrag, Fahrzeugtyp

**VOLKSWAGEN Passat 2.0 TDI SCR Conceptline Variant Kombi5-türig 1968 ccm 150 PS / 110 KW Diesel 6-Gang Manuell**

wurden uns während der Vertragslaufzeit nachfolgende Beschädigungen angezeigt:

---

<i><b>Datum</b></i>	<i><b>SNR</b></i>	<i><b>Verursacher</b></i>	<i><b>Beschädigung</b></i>	<i><b>Reparatur erfolgt *</b></i>	<i><b>Gutachten vorhanden *</b></i>
15.11.2024	9059907864	Eigenverschulden	Tür hinten Fahrerseite	Nein	Nein

---

\* Sofern für eine Schadennummer mehrere Beschädigungen angegeben sind, gilt der Eintrag in dieser Spalte für die gesamte Schadennummer.

**Unfall-/Schadenspiegel zur Kenntnis genommen:**

\_\_\_\_\_  
Datum und Unterschrift Käufer

**Wartungsreport**

**Vertrags-Nummer:** 26424081  
**Amtliches Kennzeichen:** HD -BS 2326  
**Übersicht erstellt am:** 19.06.2026

Für das Fahrzeug gem. o.g. Leasingvertrag, Fahrzeugtyp

**VOLKSWAGEN Passat 2.0 TDI SCR Conceptline Variant Kombi5-türig 1968 ccm 150 PS / 110 KW Diesel 6-Gang Manuell**

wurden uns während der Vertragslaufzeit nachfolgende Wartungen angezeigt:

---

<i><b>Datum</b></i>	<i><b>Km-Stand</b></i>	<i><b>Art der Wartung</b></i>
21.12.2024	61841	Wartungszusatzumfänge
21.12.2024	61841	Wartungszusatzumfänge
21.12.2024	61841	Inspektion und Wartung
21.12.2024	61841	Inspektion und Wartung

---

**Wartungsreport zur Kenntnis genommen:**

\_\_\_\_\_  
Datum und Unterschrift Käufer

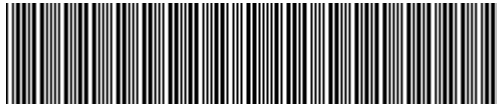

**WWZZZ3CZNE046425**

## Vehicle details

Operator		Inspection condition	Conditional: Light/moisture/dirt
License number		Mileage (Read)	91,283 km
Manufacturer	Volkswagen	Next maintenance in	25,200 km
Type / Model	PASSAT	Main inspection (Report not on hand)	04/2027
Vehicle Identification number	WWZZZ3CZNE046425	Power / Engine displacement	110 kW / 1,968 ccm
First registration	31 Mar 2022	Upholstery/Colour	/
Last maintenance		Paintwork	
Fuel type	Diesel	Gearbox	Automatic

## Zustandsbericht

### Value reducing factors

No.	Component group	Description
1	Documents	Service book (Wartungsnachweise fehlen) - No deduction
2	Door - rear left side	Door - dent(s) - Smooth repair work
3	Bonnet	Bonnet - dent(s) - Smooth repair work
4	Measurement	Undercarriage - Malposition - Set / adjust
5	Boot lid / rear door	Boot lid - dent(s) - Smooth repair work
6	Wheel / tyres	Tyre - right (innen abgefahren) - Worn - Replace
7	Side panel - rear left side	Sill - Dent / paintcoat damage - Smart repair
8	Front bumper	Front bumper - Scratched - Smart repair
9	Side panel - rear right side	Sill - Dent / paintcoat damage - Repair and paint
10	Rear bumper	Rear bumper - Scratched - Repair and paint

### Wear and tear

No.	Component group	Description
1	Body	Body (Steinschläge) - Scratch(es) - No deduction
2	Interior	Interior - Abrasion - No deduction
3	Vehicle glazing	Windscreen (Steinschläge) - No deduction

### Missing parts

Missing part

### Detected repainting

No.	Location
	None detectable



## Main tyres

Axle	Tyre size	Manufacturer	Type of tyre	Tread depth	Roadworthy	Permissibility
1	215/55 R17 94V	Hankook	Summer tyres	5mm - 5mm	o.k.	
2	215/55 R17 94V	Hankook	Summer tyres	3mm - 3mm	Not o.k.	

## Additional tyres

Axle	Tyre size	Manufacturer	Type of tyre	Tread depth	Roadworthy	Permissibility
1	215/60 R16 95H	Pirelli	Winter tyres	5mm - 5mm	o.k.	
2	215/60 R16 99H	Goodyear	Winter tyres	7mm - 7mm	o.k.	

The wear and tear condition and possible damages to the tyres are considered in the value.

## Comments

Keine Gewähr auf Vollständigkeit und  
Richtigkeit der angezeigten Ausstattung.  
Techn. Änderungen vorbehalten  
Das Fahrzeug weist dem Alter, der Laufleistung und dem  
Einsatzzweck entsprechende Gebrauchsspuren auf.  
elektr. Komponenten geprüft, i. O.

Lackwerte geprüft, i. O.

Fahrzeug war zum Zeitpunkt der Besichtigung verschmutzt, weitere Beschädigungen können nicht ausgeschlossen werden.

**TÜV SÜD Auto Service GmbH**  
Römeräcker 1  
76351 Linkenheim - Hochstetten

**Inspection location**  
SAP Walldorf  
69190 Walldorf

Inspection date: 12 Jun 2026  
**Protocol number: 45903049**  
Delivery date: 12 Jun 2026



---

## Vehicle details

<b>Manufacturer</b>	Volkswagen	<b>Inspection condition</b>	Conditional: Light/moisture/dirt
<b>Type / Model</b>	PASSAT	<b>Mileage (Read)</b>	91,283 km
<b>Vehicle Identification number</b>	WVWZZZ3CZNE046425	<b>First registration</b>	31 Mar 2022

### Details of the order:

In accordance with the contract, the evaluation of vehicle's condition was performed without the vehicle being disassembled.

### Vehicle identification:

The vehicle identification number (VIN) was read from the vehicle and its conformity with the submitted documents was confirmed by the undersigned during the inspection.

### Inspection conditions:

A proper visual inspection of the paintwork and bodywork was only possible to a limited extent due to insufficient lighting conditions/dampness or dirt.

### General condition:

The vehicle shows traces of wear and tear corresponding to its age and purpose



## Overview pictures



Figure 1: Diagonal front



Figure 2: Diagonal front



Figure 3: Diagonal rear



Figure 4: Diagonal rear



Figure 5: Interior



Figure 6: Interior



**Figure 7: Interior**



**Figure 8: Interior**



**Figure 9: Misc.**



**Figure 10: Misc.**



**Figure 11: Misc.**



**Figure 12: Misc.**



Figure 13: Misc.



Figure 14: Misc.



Figure 15: Misc.



Figure 16: Misc.



Figure 17: Misc.



Figure 18: Misc.



Figure 19: Misc.



Figure 20: Misc.



Figure 21: Misc.



Figure 22: Misc.

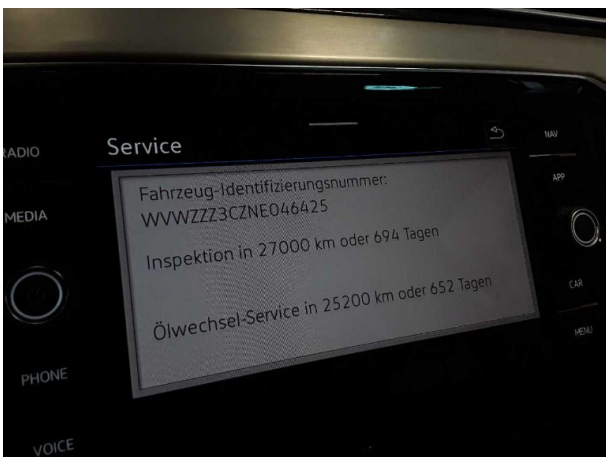

Figure 23: Misc.



Figure 24: Misc.



## Pictures of damage



**Damage #2:** Door - rear left side: Door - dent(s) - Smooth repair work



**Damage #2:** Door - rear left side: Door - dent(s) - Smooth repair work

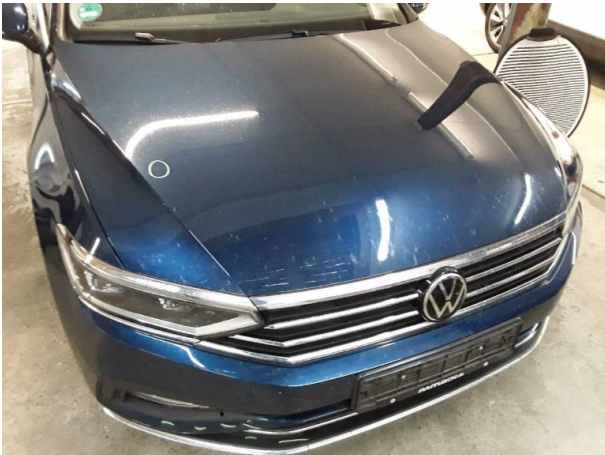

**Damage #3:** Bonnet: Bonnet - dent(s) - Smooth repair work



**Damage #3:** Bonnet: Bonnet - dent(s) - Smooth repair work

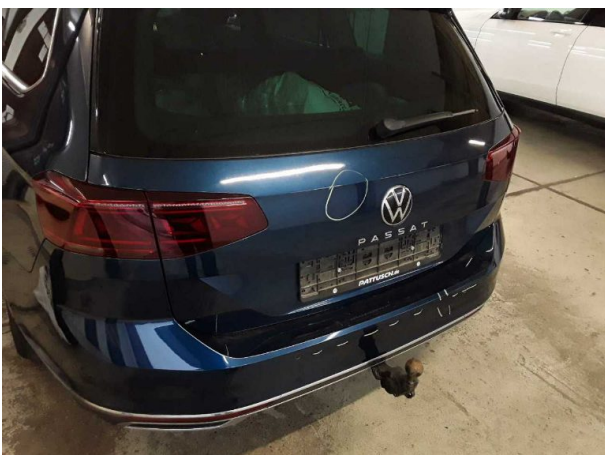

**Damage #5:** Boot lid / rear door: Boot lid - dent(s) - Smooth repair work

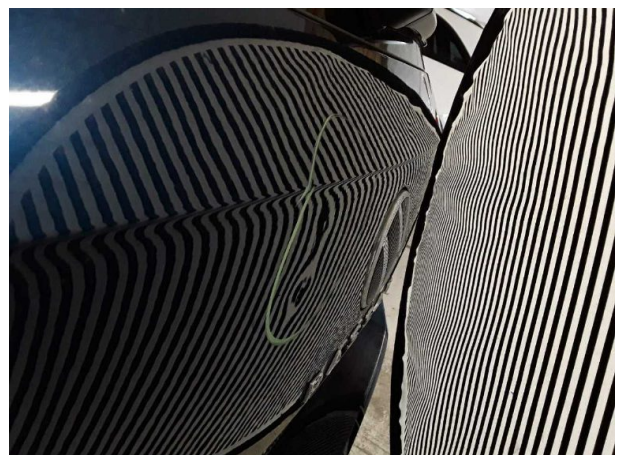

**Damage #5:** Boot lid / rear door: Boot lid - dent(s) - Smooth repair work



**Damage #6:** Wheel / tyres: Tyre - right (innen abgefahren) - Worn - Replace



**Damage #6:** Wheel / tyres: Tyre - right (innen abgefahren) - Worn - Replace



**Damage #7:** Side panel - rear left side: Sill - Dent / paintcoat damage - Smart repair



**Damage #7:** Side panel - rear left side: Sill - Dent / paintcoat damage - Smart repair



**Damage #8:** Front bumper: Front bumper - Scratched - Smart repair



**Damage #8:** Front bumper: Front bumper - Scratched - Smart repair



**Damage #8:** Front bumper: Front bumper - Scratched - Smart repair

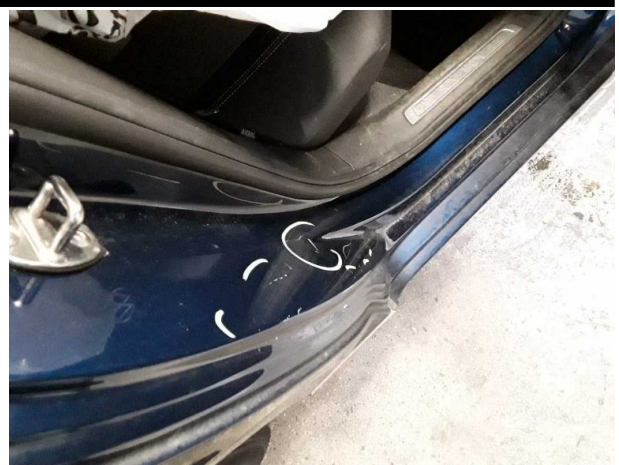

**Damage #9:** Side panel - rear right side: Sill - Dent / paintcoat damage - Repair and paint



**Damage #9:** Side panel - rear right side: Sill - Dent / paintcoat damage - Repair and paint



**Damage #9:** Side panel - rear right side: Sill - Dent / paintcoat damage - Repair and paint

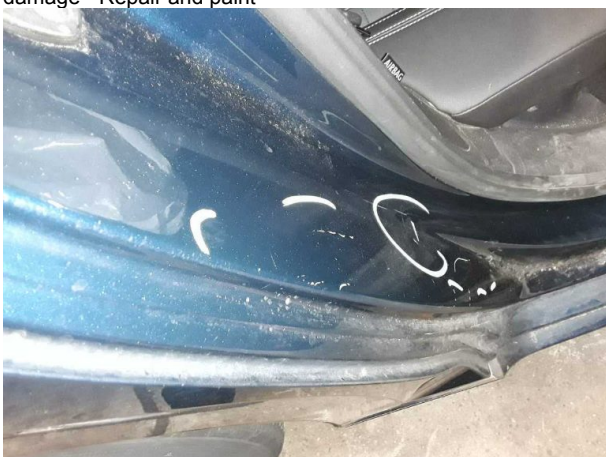

**Damage #9:** Side panel - rear right side: Sill - Dent / paintcoat damage - Repair and paint



**Damage #10:** Rear bumper: Rear bumper - Scratched - Repair and paint



**Damage #10:** Rear bumper: Rear bumper - Scratched - Repair and paint



**Damage #10:** Rear bumper: Rear bumper - Scratched - Repair and paint



**Damage #10:** Rear bumper: Rear bumper - Scratched - Repair and paint

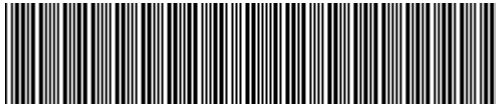

WWZZZ3CZNE046425

## Angaben zum Fahrzeug

<b>Halter</b>		<b>Besichtigungszustand</b>	bedingt: Licht/Nässe/Schmutz
<b>Kennzeichen</b>		<b>Laufleistung (abgelesen)</b>	91.283 km
<b>Hersteller</b>	Volkswagen	<b>Restlauf bis Service</b>	25.200 km
<b>Typ/Modell</b>	PASSAT	<b>HU (Bericht lag nicht vor)</b>	04/2027
<b>Fahrgestellnummer</b>	WWZZZ3CZNE046425	<b>Leistung / Hubraum</b>	110 kW / 1.968 ccm
<b>Erstzulassung</b>	31.03.2022	<b>Polster/Farbe</b>	/
<b>Letzte Wartung</b>		<b>Lackierung</b>	
<b>Kraftstoffart</b>	Diesel	<b>Getriebe</b>	Automatik

## Zustandsbericht

### Wertmindernde Faktoren

Nr.	Bauteilgruppe	Beschreibung
1	Unterlagen	Serviceheft (Wartungsnachweise fehlen) - kein Abzug
2	Tür hinten links	Tür - Delle(n) - sanft instandsetzen
3	Motorhaube	Motorhaube - Delle(n) - sanft instandsetzen
4	Vermessung	Fahrwerk - Fehlstellung - einstellen/justieren
5	Heckklappe/-tür	Heckklappe - Delle(n) - sanft instandsetzen
6	Rad/Reifen	Reifen hinten (innen abgefahren) - verschlissen - erneuern
7	Seitenwand links	Einstieg - Delle / Lackschaden - Smart Repair
8	Stoßfänger vorn	Stoßfänger vorn - verkratzt / verschürft - Smart Repair
9	Seitenwand rechts	Einstieg - Delle / Lackschaden - instandsetzen und lackieren
10	Stoßfänger hinten	Stoßfänger hinten - verkratzt / verschürft - instandsetzen und lackieren

### Gebrauchsspuren

Nr.	Bauteilgruppe	Beschreibung
1	Karosserie	Karosserie (Steinschläge) - Kratzer - kein Abzug
2	Interieur	Innenraum - Abrieb - kein Abzug
3	Verglasung	Frontscheibe (Steinschläge) - kein Abzug

### Fehlteile

Fehlteil

### Festgestellte Nachlackierungen

Nr.	Ort
	Keine feststellbar

**TÜV SÜD Auto Service GmbH** **Besichtigungsort**  
Römeräcker 1 SAP Walldorf  
76351 Linkenheim - Hochstetten 69190 Walldorf

Besichtigungsdatum: 12.06.2026  
**Protokollnummer: 45903049**  
Anlieferungsdatum: 12.06.2026



## Hauptbereifung

Achse	Reifengröße	Hersteller	Reifentyp	Profiltiefe	Verktgl.	Zul.
1	215/55 R17 94V	Hankook	Sommerreifen	5mm - 5mm	i.O.	
2	215/55 R17 94V	Hankook	Sommerreifen	3mm - 3mm	n.i.O.	

## Zusatzbereifung

Achse	Reifengröße	Hersteller	Reifentyp	Profiltiefe	Verktgl.	Zul.
1	215/60 R16 95H	Pirelli	Winterreifen	5mm - 5mm	i.O.	
2	215/60 R16 99H	Goodyear	Winterreifen	7mm - 7mm	i.O.	

Der Verschleißzustand sowie evtl. Schäden an der Bereifung sind wertmäßig berücksichtigt.

## Bemerkungen

Keine Gewähr auf Vollständigkeit und  
Richtigkeit der angezeigten Ausstattung.  
Techn. Änderungen vorbehalten  
Das Fahrzeug weist dem Alter, der Laufleistung und dem  
Einsatzzweck entsprechende Gebrauchsspuren auf.  
elektr. Komponenten geprüft, i. O.

Lackwerte geprüft, i. O.

Fahrzeug war zum Zeitpunkt der Besichtigung verschmutzt, weitere Beschädigungen können nicht ausgeschlossen werden.

**TÜV SÜD Auto Service GmbH**    **Besichtigungsort**  
Römeräcker 1                      SAP Walldorf  
76351 Linkenheim - Hochstetten                      69190 Walldorf

Besichtigungsdatum: 12.06.2026  
**Protokollnummer: 45903049**  
Anlieferungsdatum: 12.06.2026



---

## Angaben zum Fahrzeug

<b>Hersteller</b>	Volkswagen	<b>Besichtigungszustand</b>	bedingt: Licht/Nässe/Schmutz
<b>Typ/Modell</b>	PASSAT	<b>Laufleistung (abgelesen)</b>	91.283 km
<b>Fahrgestellnummer</b>	WVWZZZ3CZNE046425	<b>Erstzulassung</b>	31.03.2022

### Angaben zum Auftrag:

Auftragsgemäß erfolgte die Fahrzeugzustandsbewertung in demontagefreien Zustand.

### Fahrzeug-Identifizierung:

Die Fahrzeug-Identifizierungsnummer (FIN) wurde am Fahrzeug abgelesen und die Übereinstimmung im Verlauf der Besichtigung durch den Unterzeichner mit den vorgelegten Unterlagen festgestellt.

### Besichtigungsbedingungen:

Eine ordnungsgemäße Sichtprüfung der Lackierung und der Karosserie war wegen unzureichender Lichtverhältnisse/ Nässe oder Verschmutzung nur eingeschränkt möglich.

### Allgemeinzustand:

Das Fahrzeug weist dem Alter und Einsatzzweck entsprechende Gebrauchsspuren auf.

## Übersichtsfotos



Abbildung 1: Schräg vorne



Abbildung 2: Schräg vorne



Abbildung 3: Schräg hinten



Abbildung 4: Schräg hinten



Abbildung 5: Innenraum



Abbildung 6: Innenraum



**Abbildung 7: Innenraum**



**Abbildung 8: Innenraum**



**Abbildung 9: Sonstiges**



**Abbildung 10: Sonstiges**



**Abbildung 11: Sonstiges**



**Abbildung 12: Sonstiges**



Abbildung 13: Sonstiges



Abbildung 14: Sonstiges



Abbildung 15: Sonstiges



Abbildung 16: Sonstiges



Abbildung 17: Sonstiges



Abbildung 18: Sonstiges



Abbildung 19: Sonstiges



Abbildung 20: Sonstiges



Abbildung 21: Sonstiges



Abbildung 22: Sonstiges



Abbildung 23: Sonstiges



Abbildung 24: Sonstiges

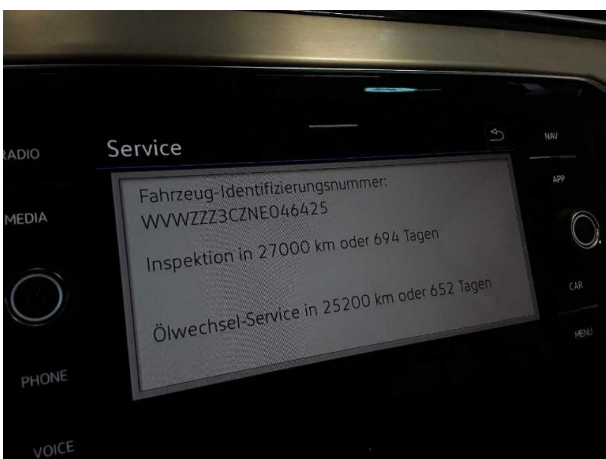

## Beschädigungsfotos



**Beschädigung #2:** Tür hinten links: Tür - Delle(n) - sanft instandsetzen



**Beschädigung #2:** Tür hinten links: Tür - Delle(n) - sanft instandsetzen

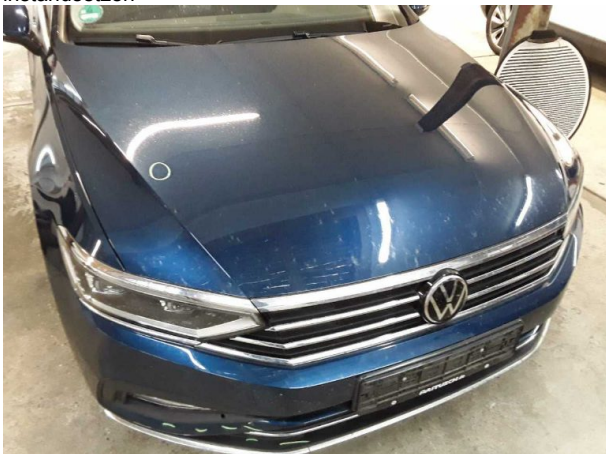

**Beschädigung #3:** Motorhaube: Motorhaube - Delle(n) - sanft instandsetzen



**Beschädigung #3:** Motorhaube: Motorhaube - Delle(n) - sanft instandsetzen

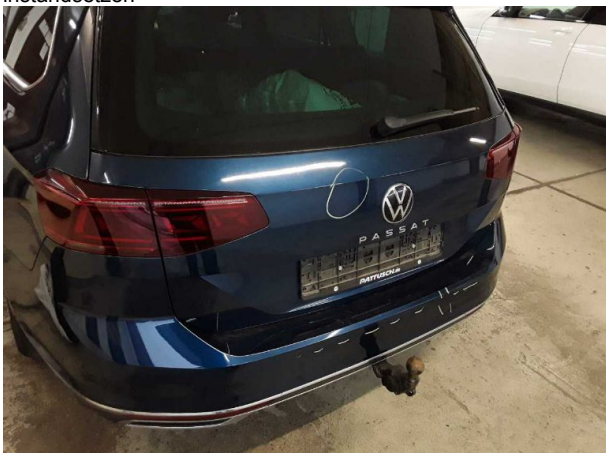

**Beschädigung #5:** Heckklappe/-tür: Heckklappe - Delle(n) - sanft instandsetzen

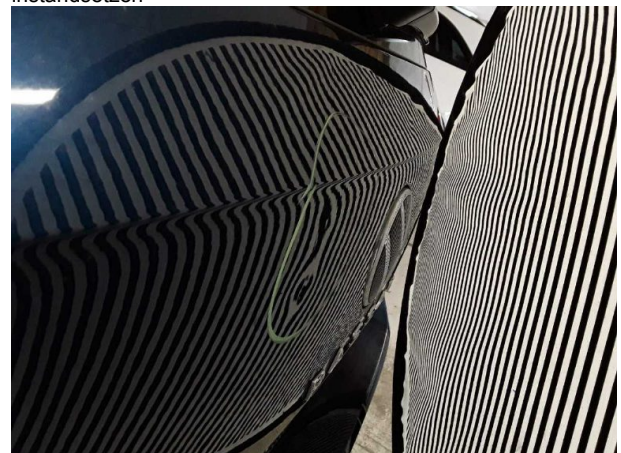

**Beschädigung #5:** Heckklappe/-tür: Heckklappe - Delle(n) - sanft instandsetzen



**Beschädigung #6:** Rad/Reifen: Reifen hinten (innen abgefahren) - verschlissen - erneuern



**Beschädigung #6:** Rad/Reifen: Reifen hinten (innen abgefahren) - verschlissen - erneuern



**Beschädigung #7:** Seitenwand links: Einstieg - Delle / Lackschaden - Smart Repair



**Beschädigung #7:** Seitenwand links: Einstieg - Delle / Lackschaden - Smart Repair



**Beschädigung #8:** Stossfänger vorn: Stossfänger vorn - verkratzt / verschürft - Smart Repair



**Beschädigung #8:** Stossfänger vorn: Stossfänger vorn - verkratzt / verschürft - Smart Repair



**Beschädigung #8:** Stossfänger vorn: Stossfänger vorn - verkratzt / verschürft - Smart Repair



**Beschädigung #9:** Seitenwand rechts: Einstieg - Delle / Lackschaden - instandsetzen und lackieren



**Beschädigung #9:** Seitenwand rechts: Einstieg - Delle / Lackschaden - instandsetzen und lackieren



**Beschädigung #9:** Seitenwand rechts: Einstieg - Delle / Lackschaden - instandsetzen und lackieren

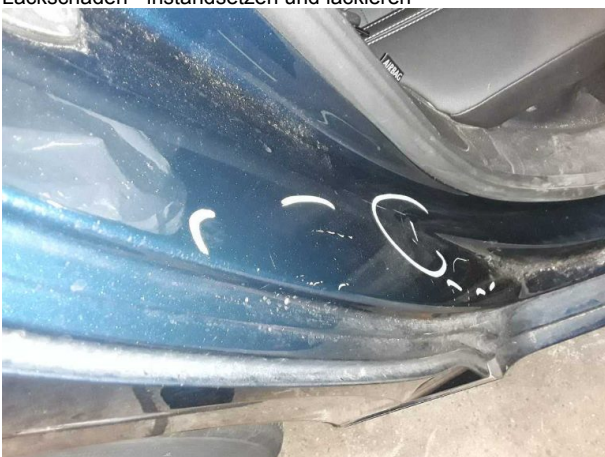

**Beschädigung #9:** Seitenwand rechts: Einstieg - Delle / Lackschaden - instandsetzen und lackieren

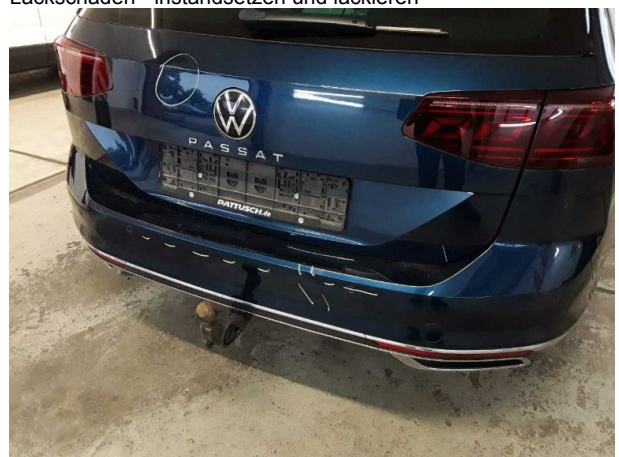

**Beschädigung #10:** Stossfänger hinten: Stossfänger hinten - verkratzt / verschürft - instandsetzen und lackieren



**Beschädigung #10:** Stossfänger hinten: Stossfänger hinten - verkratzt / verschürft - instandsetzen und lackieren



**Beschädigung #10:** Stossfänger hinten: Stossfänger hinten - verkratzt / verschürft - instandsetzen und lackieren



**Beschädigung #10:** Stossfänger hinten: Stossfänger hinten - verkratzt / verschürft - instandsetzen und lackieren



## Checkliste

Vorhanden	Name
<input type="checkbox"/>	ABE
<input type="checkbox"/>	Abschleppöse
<input type="checkbox"/>	Anhängekupplung abnehmbar
<input type="checkbox"/>	Antenne
<input type="checkbox"/>	Bordbuchmappe
<input type="checkbox"/>	Bordwerkzeug
<input type="checkbox"/>	Consumer Kabelkit
<input type="checkbox"/>	Fernbedienung Standheizung
<input type="checkbox"/>	Ladekabel
<input type="checkbox"/>	Laderaumabdeckung / Rollo
<input type="checkbox"/>	Leichtmetallfelgensatz komplett
<input type="checkbox"/>	Navigations Datenträger
<input type="checkbox"/>	Schlüssel Anhängerkupplung
<input type="checkbox"/>	Serviceheft
<input type="checkbox"/>	Tirefit Füllmittel
<input type="checkbox"/>	Tirefit komplett
<input type="checkbox"/>	Tirefit Kompressor
<input type="checkbox"/>	Windschott