



Zustandsbericht

- Protokoll der Fahrzeugbewertung -

Berichts-Nr: 10475125
vom: 22.04.2026

» Übersicht

Auftrags-Nr: 1002417764
Besichtigt am: 22.04.2026 13:42
Berichts-Nr: 10475125
FIN: VSSZZZKJ0RR140984



Fahrzeugansicht - diagonal
vorne links



Fahrzeugansicht - diagonal
hinten rechts



Innenraum - Cockpit mit
Laufleistung



Zustandsbericht

- Protokoll der Fahrzeugbewertung -

Berichts-Nr: 10475125
vom: 22.04.2026

» Fahrzeugdaten

Fahrzeugkategorie:	Personenkraftwagen
Fahrzeugart:	Limousine
Hersteller:	Seat
Modell:	Arona
HSN / TSN:	7593 / ANH
Erstzulassungsdatum:	24.04.2024
Laufleistung:	21.681 km
Nachweis Kilometerstand:	Abgelesen
Farbe:	Reinrot
Farbe Dach:	Reinrot
Antriebsart:	Frontantrieb
Motorisierung/Kraftstoff:	Benzin
Hubraum:	1.000 ccm
Leistung:	85 kW (116 PS)
Fahrzeuglänge:	
Fahrzeughöhe:	
Fahrzeugbreite:	
Zulässiges Gesamtgewicht:	
Radstand:	
Anzahl Achsen:	2
Zylinder:	3
Schadstoffklasse:	Euro 6
Anzahl Türen:	4
Anzahl Sitze:	5
Getriebe:	Schaltgetriebe 6-Gang
Polsterart:	Stoff
Interieurfarbe:	Grau-Schwarz-Swing
Anzahl vorhandene Schlüssel:	2

» Dokumente & Wartung

Nächste HU:	04.2027
Zulassungsbescheinigung (ZBT1 Original) vorhanden:	Ja
Zulassungsbescheinigung entgegengenommen:	Ja
Kennzeichen entgegengenommen:	Keine
Wartungsheft:	Digital
Wartungsnachweis:	Nicht prüfbar
Datum der letzten Wartung:	
Km-Stand bei letzter Wartung:	
Restlauf bis Service:	2 Tag(e)



Zustandsbericht

Berichts-Nr: 10475125
vom: 22.04.2026

- Protokoll der Fahrzeugbewertung -

» Fahrzeugausstattung

2 Leseleuchten vorn	Einparkhilfe
3 Zyl.Ottomotor 1,0L Aggr. 05C.B	Einstiegsinfotainment Radio GP (UNECE)
3-Zyl.-Benzinmotor 1,0 l/85 kW TSI Grundmotor: TJ4, "TSI"	Einton-Signalhorn
4 Türen	Elektronisches Stabilisierungsprogramm (ESP)
6 Lautsprecher (passiv)	Entfall der hinteren Schriftzüge (Name, Ausführung und Motor)
6-Gang-Schaltgetriebe "M6"	Extern, USB Typ-C nur Datenbuchse(n)
Abdeckungen für Leichtmetallräder	Fahrzeuge mit besonderen Produktaufwer- tungsmaßnahmen
Abgasendrohr hinten (Standard)	Fahrzeugklassen-Differenzierung -6F0-
Abgaskonzept, WLTP3 M1, N1-I//EU6EA	Federbereich 04 nur Einbausteuerung keine Bedarfsprognose
Ablenkungs- und Müdigkeitserkennung	Fensterheber mit Komfortschaltung und Abschaltsicherung, elektrisch
Abwicklung Serie	Fertigungsablauf Standard
Airbag FS und BFS, ohne Knieairbag, mit BFS-Deaktivierung	Formteilhimmel ungeteilt
Aktivkohlebehälter (EVAP)	Frei konfigurierbares Kombiinstrument
Antenne für AM/FM Empfang	Frischlufansaugung mit Aktivkohlefilter
Armaturentafel Standard	Front Assist inkl. City ANB ohne ACC
Aufnahmeverrichtung im Kofferraum	Frontantrieb
Außenspiegel links, konvex	Frontscheibe, Wärmeschutzglas
Außenspiegel rechts, konvex	Frostschutz bis -25 Grad Celsius Toleranz bis -30 Grad C
Außenspiegel, elektrisch anklappbar und elektrisch einstell- /beheizbar	FULL LINK
Außenspiegelgehäuse und diverse Anbauteile in Wagenfarbe	Fußgänger- und Radfahrschutzmaßnahmen erweitert und vorausschauend
Ausströmer	Fußhebelwerk "Standard"
Ausströmerpaket in Neutralfarbe	Ganzjahresreifen 185/65 R15 88V
Batterie 320A (49Ah)	Ganzjahresreifen auf 15"-Leichtmetallrädern
Bauteilesatz ohne länderspezifische Bauvorschrift	Gepäckraumabdeckung, klappbar
Berganfahrassistent	Gepäckraumauskleidung (Ausf.1)
Betriebserlaubnis Nachtrag	Geschwindigkeitsregelanlage plus Speed-Limiter
Bordliteratur in Deutsch	Gewichtsbereich 4 nur Einbausteuerung keine Bedarfsprognose
Bordwerkzeug	Gurtkontrolle, E-Kontakt vorn und hinten, optisch und akustisch
Chrom-Paket	Handbremshebelgriff in Leder
Climatronic mit Stauluftregelung, FCKW-frei	Heckscheiben-Wisch-Waschanlage mit Intervallschaltung
Dämpfung hinten	Hinterachse "Standard"
Dämpfung vorn	Höheneinstellung, manuell, li.Vordersitz
Dekor-Einlagen	Instrumenteneinsatz, Anzeige in KM/H
Digitaler Radioempfang	Interieurpaket: Doppelter Boden, Schublade unter dem re. Sitz, Staufach unter dem li. Sitz, Mittelarmlehne vorn
Drehstromgenerator 140 A	Kältemittel R1234yf
Dreip.Automatikgurte hinten außen mit ECE-Label	Kein Sonderfahrzeug, Standard-Ausführung
Dreip.-Automatikgurte vorn, mit Gurt- klemmer ohne Höheneinstellung	Keine Aktionsausführung
Dreipunkt-Automatikgurt für mittleren Fondsitz	Kennzeichenbeleuchtung Standard
Ebener Ladeboden hinten	Kindersitzverankerung für Kindersitzsystem ISO FIX
Einbau Differenzierung für Getriebe"MQ 200_GA" -- Fahrzeugteile --	Komfortpaket



Zustandsbericht

- Protokoll der Fahrzeugbewertung -

Berichts-Nr: 10475125
vom: 22.04.2026

Kopfstützen hinten (3 Stück)	Ohne Fußmatten
Kopfstützen vorn	Ohne Gepäck-Netze/Taschen an Rückenlehnen
Kraftstoffsystem Otto-Einspritzer (Tropicalisiert)	Ohne Heckspoiler
Kurzheck	Ohne Individualeinbau
Landesverkaufsprogramm Deutschland	Ohne Innenleuchte im Fußraum
LED- Hauptscheinwerfer	Ohne Kamerasysteme/Umfeldsensorik
Ledersportmultifunktionslenkrad	Ohne Lehnenentriegelung für Vordersitze
Leichtmetallräder 5 1/2J x 15	Ohne Lendenwirbelstütze in den Sitzlehnen
Lenksäule, axial u. vertikal einstellbar	Ohne Lichtassistent
Leuchtweitenregulierung	Ohne Navigationsgerät
Linkslenker	Ohne Nebelscheinwerfer
Luxusausstattung	Ohne Oberflächenschutz mit zusätzlichen Transportschutzmaßnahmen
Mit Multifunktionskamera	Ohne Scheinwerferreinigungsanlage
Mit UNECE CS (R155) ohne SU (R156)	Ohne Sitzheizung
Mit Verkehrszeichenerkennung	Ohne Sonderspezifikationen
Mittelarmlehne vorn	Ohne Sprachsteuerung
Modellbezeichnung, Entfall	Ohne Spurwechselassistent
Modul Boden hinten Ausführung 1	Ohne Überführungsausrüstung
Multifunktionsanzeige/Bordcomputer "FPK" Entry	Ohne Verbandmaterial, ohne Warndreieck
Nebelschlussleuchte	Ohne Wärmespeicher/Zusatzheizung
Nicht Heissland	Ohne Waschwasser-Standanzeige
Nichtraucherausführung	Ohne zus. Geräuschkämpfungsmaßnahmen für Innenraum
Normalausführung	Ohne zus. Karosserieabdeckungen seitlich (Steinschlagschutz)
Normal-Lackierung	Ohne zus. Leuchten (Beleuchtungen innen)
Normalluftfilter	Ohne zus. Triebwerks-Unterschutz
Normalsitze vorn	Ohne Zusatz-/Standheizung
Ohne "drive select"	Ohne zusätzliche Bereifung
Ohne 2. Batterie	Online-Dienst, mit OCU, ohne Head Unit Codierung, ohne WFS-Verbund
Ohne alternativ-Antriebssystem	Pan-European-eCall
Ohne Anhängervorrichtung	Pannenset
Ohne Applikationen	Preisnachlass-Paket
Ohne beheizbare Scheibenwaschdüsen	Radschrauben mit Diebstahlsicherung (nicht abschließbar)
Ohne besondere Farbausstattung	Radstand
Ohne besondere Karosseriemaßnahmen	Rechtsverkehr
Ohne CD/DVD für Navigation	Regionscode " ECE " für Radio
Ohne CD-Wechsler/CD-Player	Reifen ohne Festlegung der Reifenmarke
Ohne Dacheinsatz (Volldach)	Reifendruckkontrolle
Ohne Dachreling / Dachlastträger	Rücksitzbank ungeteilt, Lehne geteilt umlegbar
Ohne Dekorfolien/Embleme	SBBR-Leuchten, Normalausführung
Ohne Differenzialsperre	Schalthebelknopf/-Griff in Leder
Ohne ECO-Funktion	Scheiben seitlich und hinten in Wärmeschutzverglasung
Ohne erweitertem Sicherheitssystem	Scheibenbremsen hinten (Geomet D)
Ohne Feuerlöscher	



Zustandsbericht

- Protokoll der Fahrzeugbewertung -

Berichts-Nr: 10475125
vom: 22.04.2026

Scheibenbremsen vorn (Geomet D)
Scheibenwischer-Intervallschaltung mit Licht/Regensensor
Schriftzugsatz in Grundauführung
Schubladen unter den Vordersitzen
Seitenairbag vorn, mit Kopfairbag
Seitenschutzleiste
Serienkraftstoff-Erstbefüllung
Serviceanzeige 30000 km oder 2 Jahre (variabel)
Servolenkung
Sicherheitsinnenspiegel automatisch abblendbar
Sitzbezüge in Stoff
Sonderpreis
Sonnenblenden mit Spiegel, Airbag-Label auf Beifahrersonnenblende
Spezielles Typschild für EG für M1-Pkw
Spurhalteassistent
Stabilisator vorn
Standard-Klimazonen
Start/Stop-Anlage mit Rekuperation
Stoßfänger in Wagenfarbe
Tagesfahrlicht mit Assistenzfahrlicht u.Coming- Leaving-home Funktion manuell
Telefonvorbereitung für Handy
Trägerfrequenz 433,92 bis 434,42 MHz
Tür und Seitenverkleidung
Typprüfstand Deutschland
Überhang hinten, kurz
Variante
Version Standard plus
Wartungsintervallverlängerung
Wegfahrsperrung elektronisch
Werksinterne Steuerung Selbstabholer
Wired & Wireless App-Connect
Zentralverriegelung m. FunkfernbedienungInnenbetätigung ohne Safesicherung
Zierleisten Standard



Zustandsbericht

- Protokoll der Fahrzeugbewertung -

Berichts-Nr: 10475125
vom: 22.04.2026

» Bereifung

MONTIERTE BEREIFUNG

Hersteller	Ort	Position	Typ	Felge	Dimension	Profiltiefe
Goodyear	Vorne	Links	Ganzjahresreifen	Aluminium	185/65 R 15 88 V	4,0 mm
Goodyear	Vorne	Rechts	Ganzjahresreifen	Aluminium	185/65 R 15 88 V	4,0 mm
Goodyear	Hinten	Links	Ganzjahresreifen	Aluminium	185/65 R 15 88 V	5,0 mm
Goodyear	Hinten	Rechts	Ganzjahresreifen	Aluminium	185/65 R 15 88 V	5,0 mm

Reifen zulässig: Ja

Reifen verkehrssicher: Ja

ERSATZ-/NOTRAD & ZUBEHÖR

Bordwerkzeug vorhanden: Ja

Tirefit vorhanden: Ja

Tirefit Ablaufdatum: 02.2028

Kompressor vorhanden: Ja



Zustandsbericht

- Protokoll der Fahrzeugbewertung -

Berichts-Nr: 10475125
vom: 22.04.2026

» Wertmindernde Faktoren

Nr	Bauteil	Schadensbeschreibung	Reparaturempfehlung
1	Fensterzierleiste hinten links	Kratzer	Smart Repair
2	Dach	Delle(n)	Kaltdrücken
3	Kabel und Schläuche	Beschädigt	Reparieren

» Gebrauchsspuren

Das Fahrzeug weist dem Alter, der Laufleistung und dem Einsatzzweck entsprechende Gebrauchsspuren auf.



Zustandsbericht

- Protokoll der Fahrzeugbewertung -

Berichts-Nr: 10475125
vom: 22.04.2026

» Merkantile Wertminderung

Vorschäden bekannt:	Nein
Vorschäden feststellbar:	Nein
Nachlackierungen vorhanden:	Nein
Lackschichtdickenmessung durchgeführt:	Ja - ohne Auffälligkeiten/Abweichungen

ERGEBNISSE DER LACKSCHICHTDICKENMESSUNG

Die Messwerte lagen im üblichen Bereich.

Pro Bauteil wurden mindestens 3 Messungen durchgeführt.



Zustandsbericht

Berichts-Nr: 10475125
vom: 22.04.2026

- Protokoll der Fahrzeugbewertung -

» Hinweise zum Zustandsbericht

Angaben zum Auftrag und zum Bewertungsumfang:

Es wurde der Auftrag erteilt, einen Zustandsbericht über das beschriebene Fahrzeug zu erstellen.

Die Fahrzeugzustandsbewertung erfolgte auftragsgemäß auf Basis der vom Auftraggeber vorgegebenen Standards für Fahrzeugbewertungen. Die Feststellungen im Einzelfall trifft der Sachverständige aufgrund eigener Sachkunde und nach eigenem sachverständigen Ermessen.

Fahrzeug-Identifizierung:

VSSZZZKJ0RR140984

FIN abgelesen und stimmt mit Unterlagen überein

Allgemeinzustand:

Gereinigt

Besichtigungsbedingungen:

Ausreichend

Hebebühne/Hubmittel benutzt:

Ja

Motorenlauf durchgeführt:

Ja

Fahrprobe durchgeführt:

Nein



Zustandsbericht

- Protokoll der Fahrzeugbewertung -

Berichts-Nr: 10475125
vom: 22.04.2026

» Sonstige Bemerkungen

Vorliegendes Exemplar wurde auf elektronischem Wege erzeugt. Es ist ohne Originalunterschrift gültig.

» Ansichtsfotos



Fahrzeugansicht - diagonal vorne links



Fahrzeugansicht - diagonal vorne rechts



Fahrzeugansicht - diagonal hinten links



Fahrzeugansicht - diagonal hinten rechts



Innenraum - Cockpit mit Laufleistung



Equipment - Bordwerkzeug

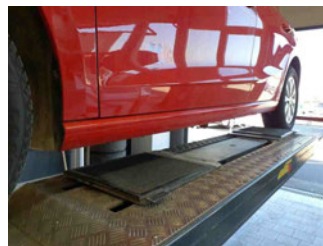

Seitenansicht - Schweller links

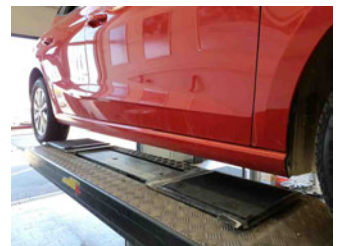

Seitenansicht - Schweller rechts



Fahrzeug - Typenschild/Fahrgestellnummer



Räder - Rad montiert vorne links

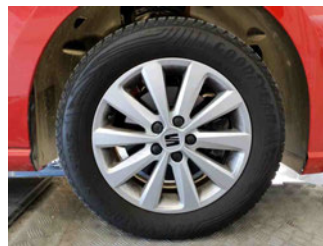

Räder - Rad montiert vorne rechts

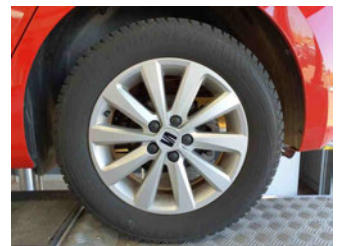

Räder - Rad montiert hinten links

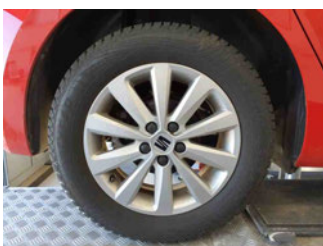

Räder - Rad montiert hinten rechts



Innenraum - Mittelkonsole

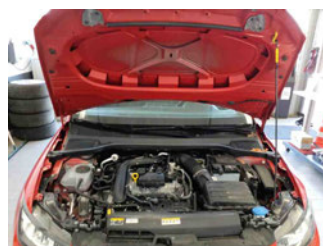

Fahrzeug - Motorraum offen

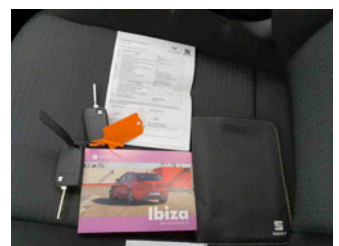

Equipment - Boardmappe/ Securitybag



Zustandsbericht

- Protokoll der Fahrzeugbewertung -

Berichts-Nr: 10475125
vom: 22.04.2026



Innenraum - Kofferraum



Fahrzeug - abgegebene ZB1



Zubehör - Sonderausstattung



Fahrzeug - Serviceunterlagen /
Wartungsnachweis



Innenraum - vorne



Innenraum - hinten



Räder - Haltbarkeitsdatum
Tirefit



Unterbodenscan



Innenraum -
Navigationsgerät/Radio

» Beschädigungsfotos

WERTMINDERNDE FAKTOREN

1 - Fensterzierleiste hinten links - Kratzer - Smart Repair



2 - Dach - Delle(n) - Kaltdrücken

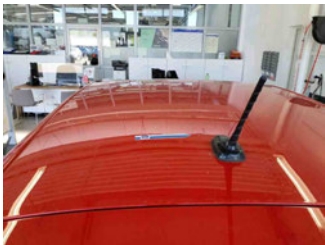

3 - Kabel und Schläuche - Beschädigt - Reparieren

