

49. CO2 Emissionen/Kraftstoffverbrauch/Stromverbrauch:  
1. Alle Antriebsarten außer reinen Elektrofahrzeugen

NEFZ-Werte	CO2 Emissionen	Kraftstoffverbrauch
Innerorts:	165 g/km	6.5 l/100 km
Außerorts:	129 g/km	5.1 l/100 km
Kombiniert:	142 g/km	5.6 l/100 km
Gewicht, kombiniert:	g/km	l/100 km
Abweichungsfaktor:		N/A
Differenzierungsfaktor:		N/A

2. Fahrzeuge mit reinem Elektroantrieb und extern aufladbare Hybridelektrofahrzeuge (falls zutreffend)

Stromverbrauch (Gewicht, kombiniert)	Wh/km	km
Elektrische Reichweite		

3. Fahrzeug mit Ökoinnovation(en) ausgestattet:

3.1 Allgemeiner Code der Ökoinnovation(en): Ja

3.2 Gesamteinsparungen von CO2-Emissionen durch die Ökoinnovationen e5 32

(für jeden geprüften Bezugskraftstoff wiederholen):

3.2.1 Einsparungen durch NEFZ: g/km

3.2.2 Einsparungen durch WLPT: 1.24 g/km

4. Alle Antriebsarten außer reinen Elektrofahrzeugen, nach der Verordnung (EU) 2017/1151 der Kommission (falls zutreffend)

WLTP-Werte	CO2-Emissionen	Kraftstoffverbrauch
Niedrig	189 g/km	7.2 l/100 km
Mittel	168 g/km	6.4 l/100 km
Hoch	143 g/km	5.5 l/100 km
Höchstwert	166 g/km	6.3 l/100 km
Kombiniert:	162 g/km	6.2 l/100 km
Gewicht, kombiniert	g/km	l/100 km

5. Fahrzeuge mit reinem Elektroantrieb und extern aufladbare Hybridelektrofahrzeuge nach der

Verordnung (EU) 2017/1151 der Kommission (falls zutreffend)

5.1. Vollelektrische Fahrzeuge

Stromverbrauch	Wh/km
Elektrische Reichweite	km
Elektrische Reichweite innerorts	km

5.2. Extern aufladbare Hybrid-Elektro-Fahrzeuge

Stromverbrauch (EC AC-weighted)	Wh/km
Elektrische Reichweite (EAER)	km
Elektrische Reichweite innerorts (EAER city)	km

Verschiedenes

51. Bei Fahrzeugen mit besonderer Zweckbestimmung: Bezeichnung nach Anhang I Teil A Nummer 5 der Verordnung (EU) 2018/858 des Europäischen Parlaments und des Rates: N/A

52. Anmerkungen: Mögliche Rad/Reifenkombinationen in Abhängigkeit von der Bremsausrüstung (keine Bezugnahme auf RR):

235/65R17 Min 98H;7.5Jx17x50.5	235/60R18 Min 98H;7.5Jx18x50.5	235/55R19 Min 98H;7.5Jx19x50.5
255/45R20 Min 98H;8.5Jx20x52.5	255/45R20 Min 98H;9.5Jx20x52.5	255/40R21 Min 98H;8.5Jx21x49.5
255/40R21 Min 98H;9.5Jx21x38.5	265/35R22 Min 98H;9.5Jx22x43	M&S Min 98Q

52.1 Fzg. mit Kurzstreckenradar im Bereich 24 GHz

Nationale Information:

KFZ-Brief/Zulassungsbescheinigung II fuer dieses Fahrzeug existiert bereits!



**EG-ÜBEREINSTIMMUNGSBE:**

Vollständige Fahrzeuge

Der Unterzeichner,

Johan Bogren

Head of Automotive Regulatory Compliance

Volvo Car Corporation

bestätigt hiermit, dass das unten bezeichnete Fahrzeug:

0.1 Fabrikmarke (Firmenname des Herstellers):

0.2 Typ:

Variante:

Version:

0.2.1 Handelsbezeichnung:

0.2.3 Kennungen (gegebenenfalls) (r):

0.2.3.1 Kennung der Interpolationsfamilie:

0.2.3.2 Kennung der ATCT-Familie:

0.2.3.3 Kennung der PEMS-Familie:

0.2.3.4 Kennung der Fahrwiderstandsfamilie:

0.2.3.5 Kennung der Fahrwiderstandsmatrix-Familie (falls zutreffend):

0.2.3.6 Kennung der Familie mit periodischer Regenerierung:

0.2.3.7 Kennung der Verdunstungsprüfungsfamilie:

0.4 Fahrzeugklasse:

0.5 Firmenname und Anschrift des Herstellers:

0.6 Anbringungsstelle und Anbringungsart der vorgeschriebenen Schilder:

Anbringungsstelle der Fahrzeug-Identifizierungsnummer:

(Ggf.) Name und Anschrift des Bevollmächtigten des Herstellers:

0.9

Fahrzeug-Identifizierungsnummer:

Herstellungsdatum des Fahrzeugs:

mit dem in der am:

erteilten Genehmigung:

0.10

beschriebenen Typ in jeder Hinsicht übereinstimmt und zur fortwährenden Teilnahme am Straßenverkehr in Mitgliedsstaaten mit Rechtsverkehr in denen metrische Einheiten für das Geschwindigkeitsmessgerät verwendet werden, zugelassen werden kann.

0.11

Gothenburg

(Ort)

20220321

(Datum)

Johan Bogren

(Unterschrift)

Volvo Car Corporation  
Assar Gabrielssons väg  
405 31 Gothenburg  
Sweden

B-Säule, rechts, geklebt

Eingeschlagen im Bodenblech vor dem rechten Vordersitz

YV1UZK5VDN1065278  
20220321  
20220107  
e4\*2007/46\*1220\*15

VOLVO

U

UZK5

UZK5VD0?

XC60

IP-2020\_246K5D-YV1-1

AT-2019\_0001-YV1-1

5-YV1-027

RL-1946SPAH246D-1-YV1-1

N/A

PR-EU6D\_LNTSCRFASC-YV1-1

N/A

**Allgemeine Baumerkmale**

- 1. Anzahl der Achsen: 2 und Räder: 4
- 3. Antriebsachsen (Anzahl, Lage, gegenseitige Verbindung): 1, Vorn., nicht automatisiert
- 3.1 Angabe ob das Fahrzeug nicht automatisiert/teilautomatisiert/vollautomatisiert ist: nicht automatisiert

**Hauptabmessungen**

- 4. Radstand: 2865 mm
- 4.1 Achsabstände: 1-2: 2865 mm, 2-3: 2865 mm, 3-4: 2865 mm
- 5. Länge: 4708 mm
- 6. Breite: 1902 mm
- 7. Höhe: 1641 mm

**Massen**

- 13. Masse in fahrbereitem Zustand: 1912 kg
- 13.2 Tatsächliche Masse des Fahrzeugs: 2010 kg
- 16. Technisch zulässige Höchstmassen
- 16.1 Technisch zul. Gesamtmasse in beladenem Zustand: 2460 kg
- 16.2 Technisch zulässige maximale Masse je Achse: 1. 1240 kg, 2. 1280 kg
- 16.4 Technisch zulässige Gesamtmasse der Fahrzeugkombination: 4760 kg
- 18. Technisch zulässige maximale Anhängemasse bei Beförderung eines Deichselanhängers: 2300 kg
- 18.3 Zentralachsanhängers: 2300 kg
- 18.4 Ungelasteten Anhängers: 750 kg
- 19. Technisch zulässige Stützlast am Kupplungspunkt: 100 kg

**Antriebsmaschine**

- 20. Hersteller der Antriebsmaschine: VOLVO
- 21. Baunusterbezeichnung gem. Kennzeichn. am Motor: DA220T8 Kompressorzuordnung, Vertakt.
- 22. Arbeitsverfahren: Nein
- 23. Reiner Elektroantrieb: NOVC-HEV
- 23.1 Art des [Elektro-]Hybridfahrzeugs: 4 in Reihe.
- 24. Anzahl und Anordnung der Zylinder: 1969 cm<sup>3</sup>
- 25. Hubraum: Diesel
- 26. Kraftstoff: Diesel
- 26.1. Einstoffmotor/bivalenter Antrieb/Flexuelmotor/Zweistoffmotor Fahrzeug mit Einstoffbetrieb
- 27. Höchstleistung: 145 kW bei 4000 min<sup>-1</sup> (Verbrennungsmotor)
- 27.1. Höchste Nennleistung: 10 kW (Elektromotor)
- 27.3. Höchste Nennleistung: 8 kW (Elektromotor)
- 27.4. Höchste 30-Minuten-Leistung: 8 kW (Elektromotor)
- 28. Getriebe (Typ): Automatisch
- 28.1. Übersetzungsverhältnisse (bei Fahrzeugen mit Handschalteintriebe auszufüllen):

1 Gang	2 Gang	3 Gang	4 Gang	5 Gang	6 Gang	7 Gang	8 Gang
N/A	N/A	N/A	N/A	N/A	N/A	N/A	N/A

- 28.1.1 Übersetzung des Achsgetriebes (falls zutreffend): 3.329
- 28.1.2 Übersetzung des Achsgetriebes: N/A

**Höchstgeschwindigkeit**

- 29. Höchstgeschwindigkeit: 180 km/h

**Achsen und Radaufhängung**

- 30. Spurweite: 1. 1653 mm, 2. 1657 mm, 3. 1653 mm
- 35. Angebrachte Reifen-Felgenkombination/Energieeffizienzklasse von Rollwiderstandskoeffizienten (RWK) und Reifenklasse - Zur Bestimmung der CO2-Emissionen: Hinten: 235/55R19 105V; 7.5Jx19x50.5 / A / C

**Bremsen**

- 36. Anhänger-Bremsanschlüsse: Mechanisch (mechanisch/elektrisch/pneumatisch/hydraulisch)

**Aufbau**

- 38. Code des Aufbaus: AC Sport-Kombi
- 40. Farbe des Fahrzeugs: Schwarz
- 41. Anzahl und Anordnung der Türen: 5, 2 vorn., 2 hi. u. Heckklappe
- 42. Anzahl der Sitzplätze (einschließlich Fahrerplatz): 5, 2 vorn und 3 hinten.
- 42.1 Sitz(e), der (die) nur zur Verwendung bei stehendem Fahrzeug bestimmt ist (sind): N/A
- 42.3 Anzahl der für Rollstuhlfahrer zugänglichen Sitzplätze: N/A

**Umweltverträglichkeit**

- 46. Geräuschpegel: 70 dB(A) bei der Motordrehzahl: 2850 min<sup>-1</sup>
- 47. Standgeräusch: 68 dB(A)
- 47. Drive-by: Euro 6 AP
- 47. Abgasnorm: Parameter für Emissionsprüfungen von Wind: 2088
- 47.1 Prüfmasse: 2.610
- 47.1.1 Querschnittsfläche: N/A
- 47.1.2 Voraussichtliche Querschnittsfläche des Luftflusses am Kühlergrill (falls zutreffend) in cm<sup>2</sup>: N/A
- 47.1.3 Fahrwiderstandskoeffizienten: 128.1
- 47.1.3.0 f0: 0.235
- 47.1.3.1 f1: 0.04248
- 47.1.3.2 f2: N/(km /h)<sup>2</sup>
- 47.2. Fahrzyklus: N/(km /h)<sup>2</sup>
- 47.2.1 Fahrzyklusklasse: 3b
- 47.2.2 Minimalisierungsfaktor (fsc): N/A
- 47.2.3 Begrenzte Geschwindigkeit: No
- 48. Abgasverhalten: Nummer des Basisrechtsakts und des letzten gültigen Änderungsrechtsakts: 715/2007\*2018/1832AP

**1.2. Prüfverfahren: Typ 1 (NEEFZ Mittelwerte, WLTP Spitzenwerte) oder WHSC (EURO VI)**

CO (mg/km)	THC (mg/km)	NMHC (mg/km)	NO (mg/km)	THC+NO <sub>x</sub> (mg/km)	Partikelmasse (mg/km)	Partikelzahl (#/km <sup>3</sup> )
246.1			30.8	58.9	0.28	0.00E+11

- 48.1 Rauch (korrigierter Wert des Absorptionskoeff.): 0.50 m<sup>-1</sup>

- 48.2 Angegebene höchste RDE-Werte (falls zutreffend):

Volllständige RDE-Fahrt:	NOx: 80.0 mg/km	Partikel (Anzahl): 6.0 E-11 #/km
Innerstädtische RDE-Fahrt:	NOx: 80.0 mg/km	Partikel (Anzahl): 6.0 E-11 #/km



Bild 1 : Diagonal vorn links



Bild 2 : Diagonal vorn rechts



Bild 3 : Diagonal hinten rechts

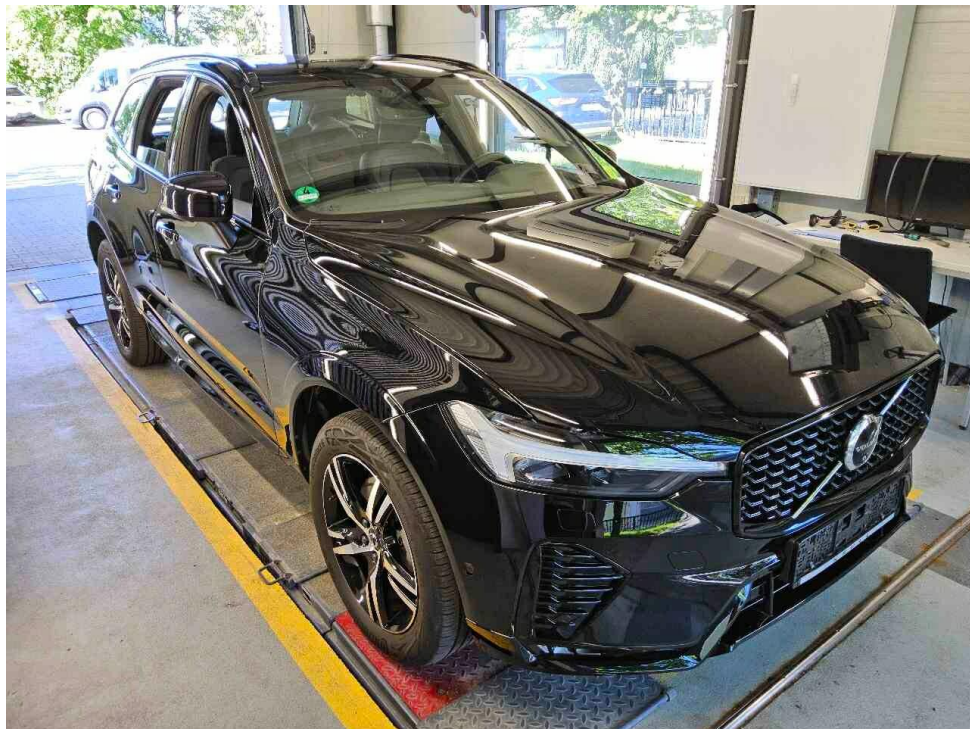

Bild 4 : Diagonal hinten links

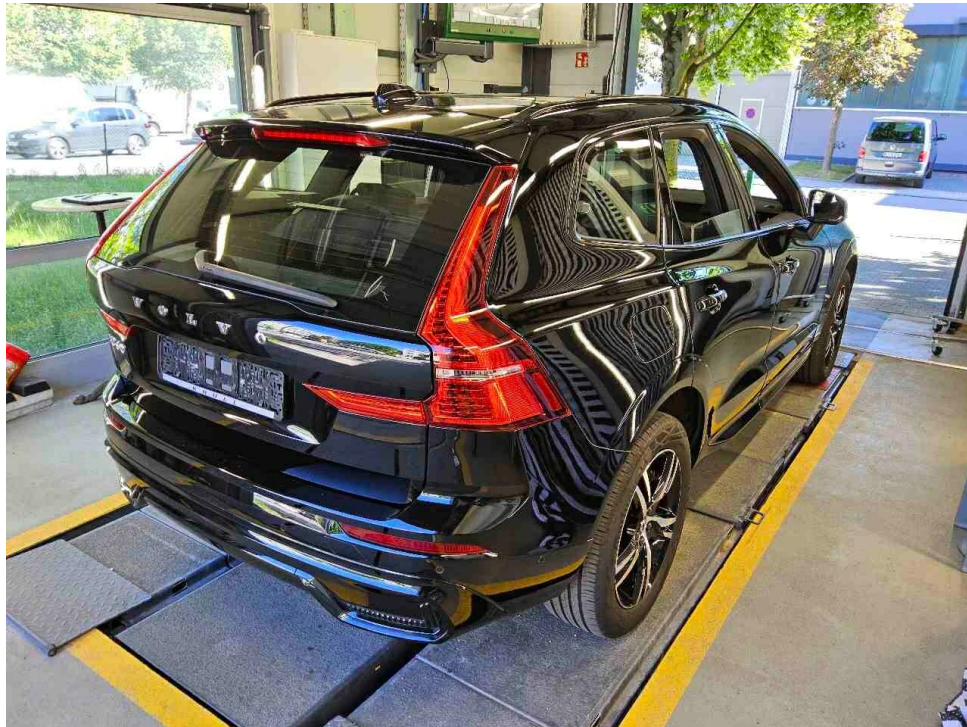

Bild 5 : Fahrzeugunterseite

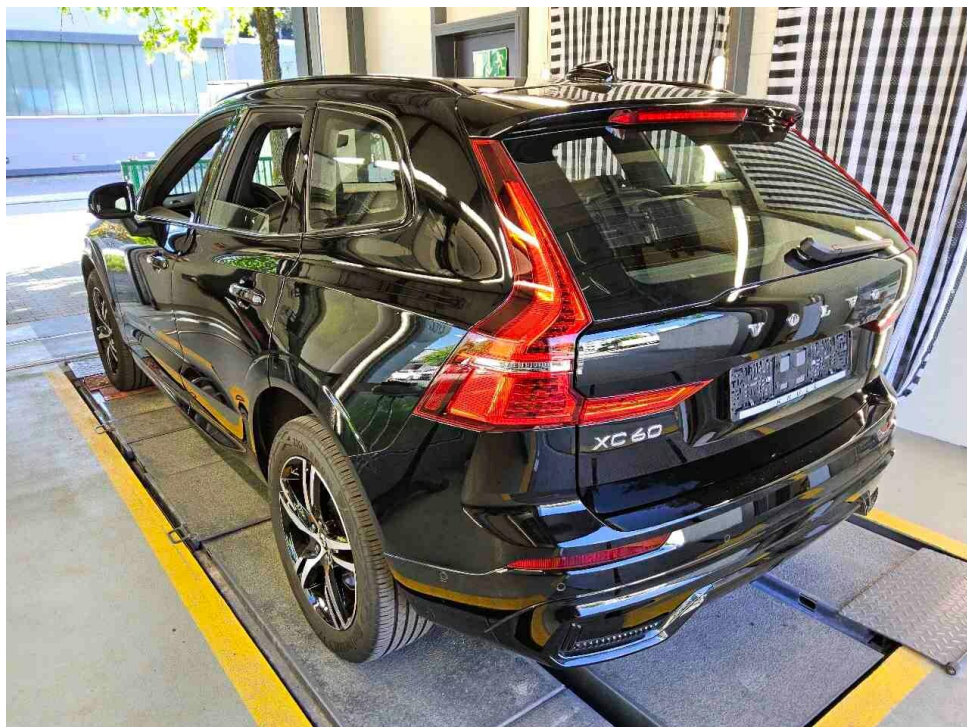

Bild 6 : Kombiinstrument (betriebsbereit) mit Km-Stand

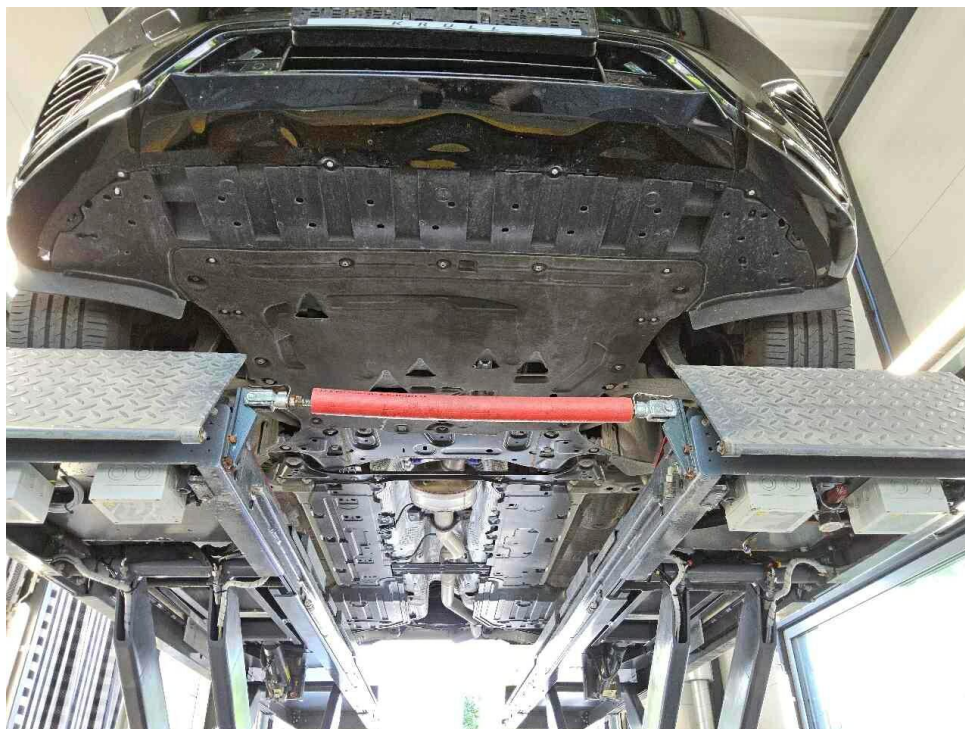

Bild 7 : Durch geöffnete Fahrertüre: Fahrersitz, Armaturenbrett und Schalthebel



Bild 8 : Durch geöffnete hintere Tür: Rücksitzbank



Bild 9 : Mittelkonsole (Radio/Navi eingeschaltet)



Bild 10 : Serviceheft letzter Eintrag, alle Fahrzeugschlüssel, Bordmappe



Bild 11 : ZLB Teil 1 (ohne Halterdaten)

DEKRA Automobil GmbH  
Robert-Koch-Str. 3, 82152 Planegg

Mobility Concept GmbH  
Grünwalder Weg 34  
82041 Oberhaching

DEKRA Automobil GmbH  
Niederlassung Planegg  
Robert-Koch-Str. 3  
82152 Planegg  
Telefon 089 / 89924-0  
Fax 089 / 89924-150  
E-Mail planegg.automobil@dekra.com

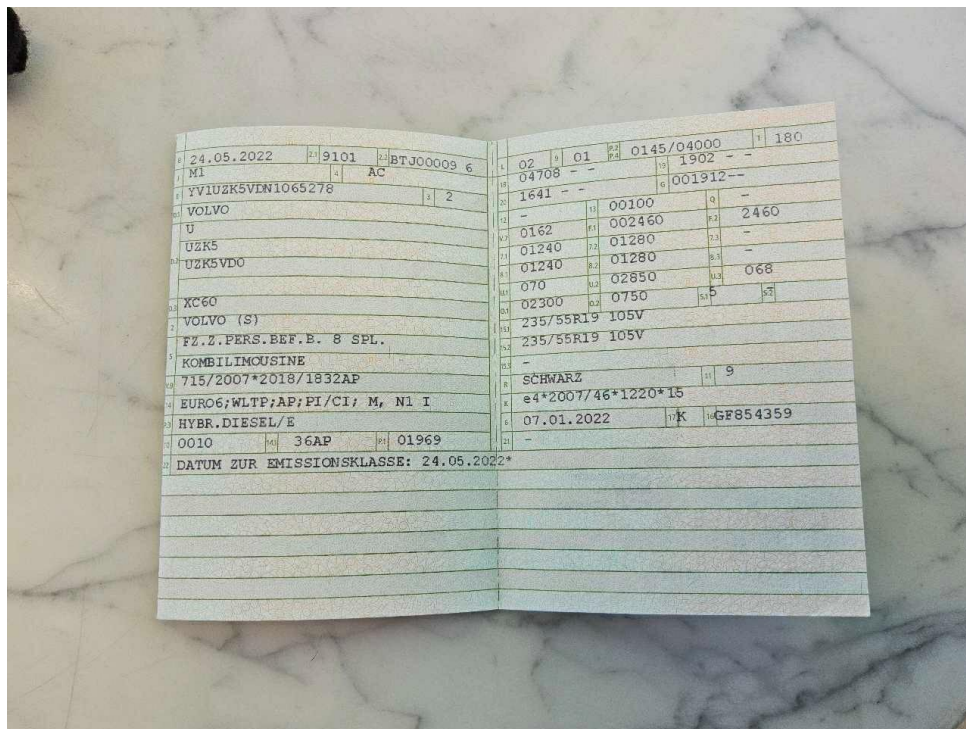

Ansprechpartner:  
Lars Kießling  
Tel. direkt 089 89924-0

## Bewertungsgutachten

### Kennzeichen

**M M1180**

### FIN

**YV1UZK5VDN1065278**

Leasing-Nr.	4475688
Auftraggeber	Mobility Concept GmbH, Grünwalder Weg 34, 82041 Oberhaching
Ihr Auftrag vom	22.04.2026
Besichtigung	28.05.2026 um 09:00 Uhr DEKRA Automobil GmbH Niederlassung Planegg, Robert-Koch-Str. 3, 82152 Planegg

### Zusammenfassung und Ergebnis

Die auf den 28.05.2026 bezogene Bewertung des vorstehend beschriebenen Fahrzeuges / Objekts hat unter Berücksichtigung aller wertbeeinflussenden Faktoren zu folgendem Ergebnis geführt.

	ohne MwSt.	mit 19% MwSt.
Händlereinkaufswert (bei Regelbesteuerung)	<b>26.890,76 EUR</b>	<b>32.000,00 EUR</b>

## Auftrag

Entsprechend Ihres Auftrages vom 22.04.2026 wurde ein Bewertungsgutachten zum Händlereinkaufswert erstellt. Auftragsgemäß erfolgt die Bewertung zum Stichtag 28.05.2026.

## Besichtigung

Die Besichtigung erfolgte am 28.05.2026 um 09:00 Uhr durch Herrn Lars Kießling bei DEKRA Automobil GmbH Niederlassung Planegg, Robert-Koch-Str. 3, 82152 Planegg, ohne Anwesenheit einer bevollmächtigten Person.

Die vorgefundenen Besichtigungsbedingungen waren ausreichend. Das Fahrzeug / Objekt wurde von oben und auf einer Hebebühne von unten besichtigt. Bei der Besichtigung wurde eine Fahrprobe in Verbindung mit einem kurzen Probelauf des Motors durchgeführt. Der Fehlerspeicher war zum Besichtigungszeitpunkt nicht ausgelesen. Abgasrelevante Baugruppen wurden messtechnisch nicht überprüft. Folglich wurden Mängel, die nur bei einer Abgasuntersuchung feststellbar sind, nicht berücksichtigt. Im Rahmen der Besichtigung (Sichtprüfung) konnte keine Überprüfung der Batterien bzw. Akkumulatoren zum Elektro-/Hybridantrieb durchgeführt werden. Somit kann auch keine Aussage zur Resthaltbarkeitsdauer dieser Bauteile getroffen werden. Eine Aussage zu evtl. in Kürze anfallenden Instandsetzungskosten ist daher nicht möglich!

Die am Fahrzeug / Objekt abgelesene Identnummer wurde mit den zur Verfügung stehenden originalen Fahrzeug- / Objektdokumenten verglichen. Hierbei wurde Übereinstimmung festgestellt. Von dem Fahrzeug / Objekt wurden digitale Fotos gefertigt. Bei der Besichtigung wurden folgende Schlüssel vorgelegt:  
1 Hauptschlüssel / 1 Nebenschlüssel.

## Bezugsgrundlagen

Für die Bearbeitung des Vorganges standen folgende Unterlagen zur Verfügung:

- Fz-Schein/Zul.Beschein. Teil I
- Servicescheckheft

## Besonderes

Es wurde eine optische Überprüfung auf Vorschäden und eine Lackschichtdickenmessung vorgenommen. Die augenscheinliche Überprüfung sowie die Lackschichtdickenmessung ergaben keine Hinweise auf Nachlackierungen, Instandsetzungsarbeiten oder reparierte Vorschäden.

## Fahrzeugbeschreibung

### Zulassungsdaten

Kennzeichen	M M1180
Tag der Erstzulassung	24.05.2022
Zul.Besch.Teil1/Fz-Schein vom	24.05.2022

### Untersuchungstermine

Fälligkeit HU	05 / 2027
---------------	-----------

## Technische Daten

Fahrzeugart	Personenkraftwagen
Hersteller	VOLVO (S)
Typ / Verkaufsbezeichnung	U / XC60 B4 D Plus Dark
Aufbauart	Geländewagen
HSN / TSN	9101 / BTJ
Fahrzeug-Ident.-Nr.	YV1UZK5VDN1065278
Türen	5
Sitzplätze	5
Farbe	Schwarz
Lackierung	Metallic
Polster / Farbe	Teilleder / Schwarz
Energiequelle / Kraftstoff	Hybr.Diesel/E
Motorart / Zylinderanzahl	Hybridantrieb
Leistung / Hubraum	145 kW / 1969 cm <sup>3</sup>
Schadstoffklasse	EURO6;WLTP;AP;PI/CI; M, N1 I
Getriebe	Automatik /
Felgen	Leichtmetall
Km-Stand abgelesen	24.879

Es wird unterstellt, dass die Gesamtlauflistung dem abgelesenen Km-Stand entspricht.

## Räder / Reifen

Achse	Reifenbezeichnung	Hersteller/Typ	Art	Profiltiefe
1 links	235 / 55 R 19 105 V	Continental / EcoContact 6 VOL	S/O	5 mm
rechts	235 / 55 R 19 105 V	Continental / EcoContact 6 VOL	S/O	5 mm
2 links	235 / 55 R 19 105 V	Continental / EcoContact 6 VOL	S/O	5 mm
rechts	235 / 55 R 19 105 V	Continental / EcoContact 6 VOL	S/O	5 mm
Notrad				

S/ Sommer; /O Original; /F Runflat;

## Serienausstattung

ABS - Anti-Blockier-System, Airbag Fahrer- und Beifahrerseite mit zweistufigem Auslösesystem, Airbag, Beifahrerseite abschaltbar, Airbag, Knieairbag für Fahrer, Airbag, Seitenairbags für Fahrer und Beifahrer und Kopf-/schulterairbags für alle Insassen, Aktiv-Sicherheitsgurte mit Gurtstraffer, Ambientebeleuchtung, Android Infotainmentsystem, Außenspiegel elektrisch einklappbar, Außenspiegel elektrisch einstellbar, Außenspiegel und Heckscheibe beheizbar (automatisch), Außentemperaturanzeige, Bergabfahrhilfe HDC, Berganfahrassistent Hill Start Assist (HSA), Beschlagsensor zur automatischen Aktivierung der Defrosterfunktion, Blinkleuchten (LED) in Außenspiegel integriert, Bordcomputer, Bremsleuchte, dritte, Dachkantenspoiler, Dachreling in hochglänzendem Schwarz (integriert), Dieselpartikelfilter, Digital Services inkl. Google Maps Navigationssystem, Digitale Instrumentierung 2. Gen., Einstiegsleisten aus Aluminium mit Volvo Schriftzug vorn, Electronic Stability Control (ESC) - Elektronische Stabilitätskontrolle, Elektronische Differentialsperre, Erweitertes Luftqualitätssystem mit Feinstaubfilterung nach Luftqualitätsstandard PM2,5, Fensterheber elektrisch vorn und hinten, Fensterumrandung in hochglänzendem Schwarz, Festbremsautomatik, Gepäckraum-Trennnetz, Getriebe: 8-Gang Automatikgetriebe, Gurthöheneinstellung vorn, Heckklappenautomatik, ISOFIX-Aufnahme für die äußeren Rücksitze, Innen- und Außenspiegel automatisch abblendend, Innenraumbeleuchtung, Intelligentes Fahrerinformationssystem, Keyless Drive (elektronisches Zugangssystem), Keyless Start, Kindersicherung für die hinteren Türen (elektrisch), Klimaautomatik mit getrennter Temperaturregelung für Fahrer und Beifahrer, Kopfstützen (5) vorn und hinten, Kopfstützen der 2. Sitzreihe umlegbar (elektrisch), LED-Scheinwerfer "Thors Hammer", Lackierung: Uni, Ladekantenschutz im Gepäckraum aus Edelstahl, Laderaumrollo, Lenkrad höhen- und längseinstellbar, Lenkrad: Dreispeichenlenkrad, lederfrei, Lenkrad: Multifunktionstasten am Lenkrad, Make-up-Spiegel für Fahrer und Beifahrer, beleuchtet, Mittelarmlehne vorn mit integriertem Staufach und Getränkehalter, Notfall-Bremsleuchten, Paket: Parkassistent-Paket, Paket: Sitzkomfort-Paket, Paket: Winter-Paket, Parkbremse (elektrisch), Parktickethalter, Polsterung: Leder/Ledernachbildung Komfortsitze Anthrazit, Radio: Audiosystem High Performance Sound, Radiozubehör: Digitaler Radioempfang (DAB+), Radiozubehör: Zwei USB-C Schnittstellen an der Rückseite der Tunnelkonsole, Regensensor, Reifendruckkontrollsystem, Run-off Road Protection, Räder: Leichtmetallfelgen 19"-5-Y-Speichen Sport-Design

Diamantschnitt/Hochglanzschwarz, Räder: Reifendichtmittel, Rücksitze im Verhältnis 40/60 oder komplett umlegbar mit Durchladefunktion, Safety Assistance, Schleudertrauma-Schutzsystem WHIPS, Servolenkung, geschwindigkeitsabhängig, Sicherheitsbremssystem mit Scheibenbremsen rundum (innenbelüftet), Sitze: Fahrer- und Beifahrersitz höheneinstellbar (elektrisch), Sport Außenspiegel in hochglänzendem Schwarz, Sport Front- und Heckschürze, Sport-Frontgrill mit horizontalen Streben und Grilleinfassung in Hochglanzschwarz, Start-/Stop-Technologie, Steckdose, Telefon: Induktives Smartphone-Ladesystem, Textilfußmatten: Sport Textilfußmatten vorn und hinten, Verbandskasten und Warndreieck, Verglasung: Colorverglasung, Verzurrösen im Gepäckraum (klappbar), Vorbereitung für Anhänger-Stabilisierungskontrolle (TSA), Warnton/-anzeige bei nicht angelegten Sicherheitsgurten (für alle Sitzplätze), Wegfahrsperrung, Zentralverriegelung mit zwei Funkfernbedienungen und integrierten Notschlüsseln

### Sonderausstattung

Anhängerkupplung (semielektrisch), Frontscheibenheizung, Paket: Fahrerassistenz-Paket, Paket: Licht-Paket, Panorama Glas-Schiebedach mit Hebefunktion (elektrisch), Parkkamera mit 360° Surround View, Polsterung: Teil-Leder/Mesh-Textil Sportsitze, Radio: Audiosystem High Performance Sound Pro by Harman/Kardon, Räder: Notrad (Stahlfelge)

### Zustandsbeschreibung

#### Allgemeinzustand und Wartung

Abgesehen von den beschriebenen Schäden/Mängeln weist das Fahrzeug/Objekt einen, bezogen auf Alter und Nutzung, üblichen Gesamtzustand auf. Der Wartungsnachweis ist vollständig. Letzte Wartung erfolgte am 12.05.2026 bei Kilometerstand 23.728.

### Schlusswort

Dieses Bewertungsgutachten wurde unparteiisch und nach bestem Wissen und Gewissen erstellt.

Der Sachverständige  
Lars Kießling

Im Rahmen einer Weitergabe oder Veröffentlichung dieses Dokuments, sind die allgemein gültigen datenschutzrechtlichen Grundsätze, insbesondere hinsichtlich der Anonymisierung personenbezogener Daten, zwingend einzuhalten.

### Anlagen

Fotoanlage  
Rücknahmeprotokoll  
Rechenblatt Bew. Pkw

Dieses Dokument wurde elektronisch gefertigt und ist auch ohne Unterschrift gültig.

DEKRA Automobil GmbH  
 Robert-Koch-Str. 3, 82152 Planegg

 Mobility Concept GmbH  
 Grünwalder Weg 34  
 82041 Oberhaching

 DEKRA Automobil GmbH  
 Niederlassung Planegg  
 Robert-Koch-Str. 3  
 82152 Planegg  
 Telefon 089 / 89924-0  
 Fax 089 / 89924-150  
 E-Mail planegg.automobil@dekra.com

 Ansprechpartner:  
 Lars Kießling  
 Tel. direkt 089 89924-0

## Bewertungsgutachten / Rechen Daten

**Kennzeichen**                      **M M1180**    **FIN**                      **YV1UZK5VDN1065278**

### Vorgang

Kunden-Nr.	0210003894
Auftraggeber	Mobility Concept GmbH, Grünwalder Weg 34, 82041 Oberhaching
Ihr Auftrag vom	22.04.2026
Besichtigung	28.05.2026, 09:00 Uhr, durch Herrn Lars Kießling bei DEKRA Automobil GmbH Niederlassung Planegg, Robert-Koch-Str. 3, 82152 Planegg ohne Anwesenheit einer bevollmächtigten Person.
Bewertet auf	28.05.2026
Betrifft	Leasing-Nr. 4475688

### Bemerkungen

Es wurde eine optische Überprüfung auf Vorschäden und eine Lackschichtdickenmessung vorgenommen. Die augenscheinliche Überprüfung sowie die Lackschichtdickenmessung ergaben keine Hinweise auf Nachlackierungen, Instandsetzungsarbeiten oder reparierte Vorschäden. Die vorgefundenen Besichtigungsbedingungen waren ausreichend. Das Fahrzeug / Objekt wurde von oben und auf einer Hebebühne von unten besichtigt. Bei der Besichtigung wurde eine Fahrprobe in Verbindung mit einem kurzen Probelauf des Motors durchgeführt. Der Fehlerspeicher war zum Besichtigungszeitpunkt nicht ausgelesen. Abgasrelevante Baugruppen wurden messtechnisch nicht überprüft. Folglich wurden Mängel, die nur bei einer Abgasuntersuchung feststellbar sind, nicht berücksichtigt. Im Rahmen der Besichtigung (Sichtprüfung) konnte keine Überprüfung der Batterien bzw. Akkumulatoren zum Elektro-/Hybridantrieb durchgeführt werden. Somit kann auch keine Aussage zur Resthaltbarkeitsdauer dieser Bauteile getroffen werden. Eine Aussage zu evtl. in Kürze anfallenden Instandsetzungskosten ist daher nicht möglich! Für die Bearbeitung des Vorganges standen folgende Unterlagen zur Verfügung: - Fz-Schein/Zul.Beschein. Teil I - Servicescheckheft  
 1 Hauptschlüssel, 1 Nebenschlüssel vorgelegt.

### Fahrzeugdaten

Erstzulassung	24.05.2022	Letzte Zulassung	24.05.2022
Hersteller	VOLVO	Typ / Verkaufsbez.	XC60 B4 D Plus Dark
Aufbauart	Geländewagen	Türen	5
Sitzplätze	5	Fahrzeug-Ident.-Nr.	YV1UZK5VDN1065278
HSN / TSN	9101 / BTJ	Schlüssel-Nr.	40517317
Km-Stand abgelesen	24879	Nächste HU §29 StVZO	05 / 2027
Energiequelle / Kraftstoff	Hybr.Diesel/E	Zylinderanzahl	/ Hybridantrieb
Leistung (kW)	145	Hubraum (ccm)	1969
Schadstoffklasse:	EURO6;WLTP;AP;PI/CI; M, N1 I	Getriebe	Automatik /

Felgen Leichtmetall Farbe Schwarz / Metallic  
 Polster / Farbe Teilleder / Schwarz  
 Es wird unterstellt, dass die Gesamtleistung dem abgelesenen Km-Stand entspricht.

## Räder / Reifen

Achse	Reifenbezeichnung	Hersteller/Typ	Art	Profiltiefe
1 links	235 / 55 R 19 105 V	Continental / EcoContact 6 VOL	S / O	5 mm
rechts	235 / 55 R 19 105 V	Continental / EcoContact 6 VOL	S / O	5 mm
2 links	235 / 55 R 19 105 V	Continental / EcoContact 6 VOL	S / O	5 mm
rechts	235 / 55 R 19 105 V	Continental / EcoContact 6 VOL	S / O	5 mm
Notrad				

S/ Sommer; /O Original; /F Runflat;

Fz. Neupreis 61.600 EUR Fz. Notierung **0**  
 Fz. Grundwert: ( 49 Mon): VO **32.700 EUR**

## Serienausstattung

Serie: ABS - Anti-Blockier-System, Airbag Fahrer- und Beifahrerseite mit zweistufigem Auslösesystem, Airbag, Beifahrerseite abschaltbar, Airbag, Knieairbag für Fahrer, Airbag, Seitenairbags für Fahrer und Beifahrer und Kopf-/schulterairbags für alle Insassen, Aktiv-Sicherheitsgurte mit Gurtstraffer, Ambientebeleuchtung, Android Infotainmentsystem, Außenspiegel elektrisch einklappbar, Außenspiegel elektrisch einstellbar, Außenspiegel und Heckscheibe beheizbar (automatisch), Außentemperaturanzeige, Bergabfahrhilfe HDC, Berganfahrassistent Hill Start Assist (HSA), Beschlagsensor zur automatischen Aktivierung der Defrosterfunktion, Blinkleuchten (LED) in Außenspiegel integriert, Bordcomputer, Bremsleuchte, dritte, Dachkantenspoiler, Dachreling in hochglänzendem Schwarz (integriert), Dieselpartikelfilter, Digital Services inkl. Google Maps Navigationssystem, Digitale Instrumentierung 2. Gen., Einstiegsleisten aus Aluminium mit Volvo Schriftzug vorn, Electronic Stability Control (ESC) - Elektronische Stabilitätskontrolle, Elektronische Differentialsperre, Erweitertes Luftqualitätssystem mit Feinstaubfilterung nach Luftqualitätsstandard PM2,5, Fensterheber elektrisch vorn und hinten, Fensterumrandung in hochglänzendem Schwarz, Festbremsautomatik, Gepäckraum-Trennnetz, Getriebe: 8-Gang Automatikgetriebe, Gurthöheneinstellung vorn, Heckklappenautomatik, ISOFIX-Aufnahme für die äußeren Rücksitze, Innen- und Außenspiegel automatisch abblendend, Innenraumbeleuchtung, Intelligentes Fahrerinformationssystem, Keyless Drive (elektronisches Zugangssystem), Keyless Start, Kindersicherung für die hinteren Türen (elektrisch), Klimaautomatik mit getrennter Temperaturregelung für Fahrer und Beifahrer, Kopfstützen (5) vorn und hinten, Kopfstützen der 2. Sitzreihe umlegbar (elektrisch), LED-Scheinwerfer "Thors Hammer", Lackierung: Uni, Ladekantenschutz im Gepäckraum aus Edelstahl, Laderaumrollo, Lenkrad höhen- und längseinstellbar, Lenkrad: Dreispeichenlenkrad, lederfrei, Lenkrad: Multifunktionstasten am Lenkrad, Make-up-Spiegel für Fahrer und Beifahrer, beleuchtet, Mittelarmlehne vorn mit integriertem Staufach und Getränkehalter, Notfall-Bremsleuchten, Paket: Parkassistent-Paket, Paket: Sitzkomfort-Paket, Paket: Winter-Paket, Parkbremse (elektrisch), Parktickethalter, Polsterung: Leder/Ledernachbildung Komfortsitze Anthrazit, Radio: Audiosystem High Performance Sound, Radiozubehör: Digitaler Radioempfang (DAB+), Radiozubehör: Zwei USB-C Schnittstellen an der Rückseite der Tunnelkonsole, Regensensor, Reifendruckkontrollsystem, Run-off Road Protection, Räder: Leichtmetallfelgen 19"-5-Y-Speichen Sport-Design Diamantschnitt/Hochglanzschwarz, Räder: Reifendichtmittel, Rücksitze im Verhältnis 40/60 oder komplett umlegbar mit Durchladefunktion, Safety Assistance, Schleudertrauma-Schutzsystem WHIPS, Servolenkung, geschwindigkeitsabhängig, Sicherheitsbremssystem mit Scheibenbremsen rundum (innenbelüftet), Sitze: Fahrer- und Beifahrersitz höhen- und längseinstellbar (elektrisch), Sport Außenspiegel in hochglänzendem Schwarz, Sport Front- und Heckschürze, Sport-Frontgrill mit horizontalen Streben und Grilleinfassung in Hochglanzschwarz, Start-/Stop-Technologie, Steckdose, Telefon: Induktives Smartphone-Ladesystem, Textilfußmatten: Sport Textilfußmatten vorn und hinten, Verbandskasten und Warndreieck, Verglasung: Colorverglasung, Verzurrösen im Gepäckraum (klappbar), Vorbereitung für Anhänger-Stabilisierungskontrolle (TSA), Warnton/-anzeige bei nicht angelegten Sicherheitsgurten (für alle Sitzplätze), Wegfahrsperrung, Zentralverriegelung mit zwei Funkfernbedienungen und integrierten Notschlüsseln

### Sonderausstattung

Code	Bezeichnung	MG	NP	Datum	VK
1028	Anhängerkupplung (semielektrisch)	2	1110*		422
871	Frontscheibenheizung	4	240*		57
P0005	Paket: Fahrerassistenz-Paket	4	1300*		309
P0004	Paket: Licht-Paket	3	1050*		334
30	Panorama Glas-Schiebedach mit Hebefunktion (elektrisch)	3	1520*		483
139	Parkkamera mit 360° Surround View Polsterung: Teil-Leder/Mesh-Textil Sportsitze	4	650*		154
1033	Radio: Audiosystem High Performance	4	400*		95
	Sound Pro by Harman/Kardon	5	870*		139
165	Räder: Notrad (Stahlfelge)	5	160*		26

\* = Hersteller-Neupreis    () = Tabellenwert;

VK

**2.019 EUR**

Zwischenwert 1

34.719 EUR

### Allgemeinzustand und Wartung

Abgesehen von den beschriebenen Schäden/Mängeln weist das Fahrzeug/Objekt einen, bezogen auf Alter und Nutzung, üblichen Gesamtzustand auf.

Wartungsnachweis:                    vollständig  
 letzte Wartung:                        am 12.05.2026 bei Kilometerstand 23.728

### Km-Korrektur

Km = 24879                    Kateg.: 53 = 79300                    Diff. = 54421  
 BZ2K = 5.64919                    (AS = 0.62697 BS = -0.005002)                    **1.961 EUR**

### Akzeptierter Zustand / Gebrauchsspuren

Das Fahrzeug weist dem Alter, der Laufleistung und dem Einsatzzweck entsprechende Gebrauchsspuren auf.

Zwischenwert 2

36.680 EUR

### Reifenbewertung

Korrektur für anteilig im GW enthaltene Bereifung                    -454 EUR  
 Zuschlag für montierte Bereifung (neuwertig)                    561 EUR  
 Abzug für Reifenzustand    vorne links                    5 mm                    SO                    -70 EUR  
    vorne rechts                    5 mm                    SO                    -70 EUR  
    hinten links                    5 mm                    SO                    -70 EUR  
    hinten rechts                    5 mm                    SO                    -70 EUR

Legende

S/ Sommer /O Original /F Runflat

**-173 EUR**

Zwischenwert 3

36.507 EUR

---

Zwischenwert 4 36.507 EUR

---

Rechn. Ergebnis: EK= 31.998,00 EUR

---

### Zusammenfassung und Ergebnis

<b>Einkaufswert</b>	ohne MwSt.	<b>26.890,76 EUR</b>
Mehrwertsteuer	(bei Regelbesteuerung)	<b>5.109,24 EUR</b>
<b>Einkaufswert</b>	mit 19% MwSt.	<b>32.000,00 EUR</b>

Der Sachverständige  
Lars Kießling

Im Rahmen einer Weitergabe oder Veröffentlichung dieses Dokuments, sind die allgemein gültigen datenschutzrechtlichen Grundsätze, insbesondere hinsichtlich der Anonymisierung personenbezogener Daten, zwingend einzuhalten.

Alle systemseitig ermittelten Werte können Auf- oder Abrundungen enthalten.  
Dieses Dokument wurde elektronisch gefertigt und ist auch ohne Unterschrift gültig.

# MOBILITY CONCEPT

LVV Nr 4475688  
Hersteller Volvo  
Model XC60  
Variante R Design 2.0 B4 MHEV  
Listenpreis 52.210,08  
VIN YV1UZZK5VDN1065278  
Erstzulassungsdatum 1.5.2022  
Kennzeichen M M1180

**Schadensfälle der int. Belegnummer: 4475688**

11.06.2026

Schadennummer	Unfalldatum	Beschädigung	Schadenhöhe in EUR
2025110247	09.07.2025	Windschutzscheibe/Reparatur	109,50