

1. Anzahl der Achsen / Räder: 2 / 4
3. Antriebsachsen (Anzahl, Lage): 1 , Achse 1
- 3.1. Gegenseitige Verbindung der Antriebsachsen: non-automated
4. Radstand [mm]: 2639
- 4.1. Achsabstand [mm]: 2639
5. Länge [mm]: 4292
6. Breite [mm]: 1793
7. Höhe [mm]: 1545
13. Masse in fahrbereitem Zustand [kg]: 1262
- 13.2. Tatsächliche Masse des Fahrzeugs [kg]: 1305
16. Technisch zulässige Höchstmassen: 1756
- 16.1. Technisch zulässige Gesamtmasse in beladenem Zustand [kg]: 930
- 16.2. Technisch zulässige maximale Masse je Achse (1./2.) [kg]: 2956 / 870
- 16.4. Technisch zulässige Gesamtmasse der Fahrzeugkombination [kg]: 2956
18. Technisch zulässige max. Anhängemasse bei Beförderung eines Deichselanhängers [kg]: 1200
- 18.1. Zentralachsanhängers [kg]: 630
- 18.4. Ungerneisten Anhängers [kg]: 75
19. Technisch zulässige Stützlast am Kupplungspunkt [kg]: 75
20. Hersteller des Motors: Volkswagen AG
21. Baumusterbezeichnung gemäß Kennzeichnung am Motor: DLA
22. Arbeitsweise: Positive Ignition / 4 stroke
23. Reiner Elektroantrieb: no
- 23.1. Art des [Elektro]-Hybridfahrzeugs: 3; in Line
24. Anzahl und Anordnung der Zylinder: 999
25. Hubraum [cm³]: petrol
26. Kraftstoff: mono fuel vehicle
- 26.1. Einstoffmotor / Bivalenter Antrieb / Flexfuelmotor / Zweistoffmotor:
- 26.2. Typ des Zweistoffmotors:
27. Höchstleistung: 81.00 bei 5500
- 27.1. Höchste Nennleistung [kW bei min⁻¹] (Verbrennungsmotor):
- 27.3. Höchste Nennleistung [kW] (Elektromotor):
- 27.4. Höchste 30-Minuten-Leistung [kW] (Elektromotor):

28. Getriebe (Typ):	automatic								
28.1. Gang:	1	2	3	4	5	6	7	8	R
28.1. Übersetzungsverhältnisse:									
28.1.2. Übersetzung des Achsgetriebes:									
28.1.3. Gesamtübersetzung:									
29. Höchstgeschwindigkeit [km/h]:	198								
30. Spurweite Achse 1/2 [mm]:	1521 / 1506								
35. Angebrachte Reifen / Felgen / Energieeffizienzklasse / Reifenklasse zur Bestimmung der CO ₂ -Emissionen:	205/55 R17 91V / 6.5JX17 ET40 / A / C1								
Achse 1:	205/55 R17 91V / 6.5JX17 ET40 / A / C1								
Achse 2:	205/55 R17 91V / 6.5JX17 ET40 / A / C1								

36. Anhänger-Bremsanschlüsse: AB
38. Code des Aufbaus: black
40. Farbe des Fahrzeugs: 5 / le 2, ri. 2, ba. 1
41. Anzahl und Anordnung der Türen: 5
42. Anzahl der Sitzplätze (einschl. Fahreritz):
- 42.1. Sitze nur zur Verwendung bei stehendem Fahrzeug: 69.00 bei 3750
- 42.3. Anzahl der für Rollstuhlfahrer zugänglichen Sitzplätze: 64.00
46. Geräuschpegel: EURO 6 AP
47. Standgeräusch [dB(A)] bei min⁻¹: 1389
47. Fahrergeräusch [dB(A)]:
- 47.1. Abgasnorm: f₀ (47.1.3.0) f₁ (47.1.3.1) f₂ (47.1.3.2)
- 47.1. Parameter für Emissionsmessung von Vnd: 109.2 0.132 0.03339
- 47.1.1. Prüfmasse [kg]: 3b
- 47.1.2. Querschnittsfläche [m²]:
- 47.1.3. Straßenlastkoeffizienten f₀ [N]/f₁ [N/(km/h)] / f₂ [N/(km/h)²]:
- 47.2. Fahrzyklus: 3b
- 47.2.1. Fahrzyklusklasse: no
- 47.2.2. Miniaturisierungsfaktor (f_{red}): 715/2007*2018/1832AP
- 47.2.3. Begrenzte Geschwindigkeit: no
48. Abgasemissionen:

1.2. Prüfverfahren:		Typ 1 (NEFZ-Mittelwerte, WLTP-Höchstwerte) [mg/km] / WHSC (EURO VI) [mg/kWh]					
CO	THC	NMHC	NO _x	THC + NO _x	NH ₃ [ppm]	Partikel	Partikel #
153.0	22.8	20.4	43.1	*****	*****	0.3000	0.03E11
Gas	andere	*****	*****	*****	*****	*****	*****
- 48.1. 1.2. Prüfverfahren:

2.2. Prüfverfahren:		Typ 1 (NEFZ-Mittelwerte, WLTP-Höchstwerte) [mg/kWh]					
CO	THC	NMHC	NO _x	THC + NO _x	NH ₃ [ppm]	Partikel	Partikel #
153.0	22.8	20.4	43.1	*****	*****	0.3000	0.03E11
Gas	andere	*****	*****	*****	*****	*****	*****
- 48.2. Rauch (korrigierter Wert des Absorptionskoeffizienten) [m⁻¹]:
- 48.2.1. Vollständige RDE-Fahrt: NO_x [mg/km] Partikelzahl mit Exponent [# / km]
- 48.2.2. Innerstädtische RDE-Fahrt: 60.0 6.00 E11



Bild 1 : Diagonal vorn links



Bild 2 : Diagonal vorn rechts

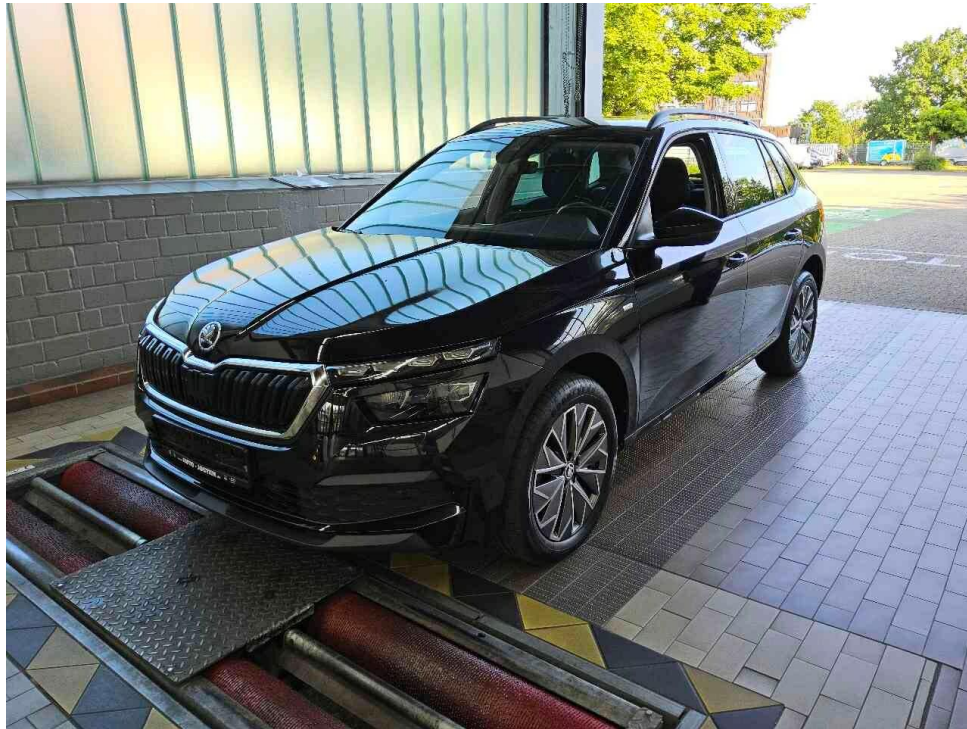

Bild 3 : Diagonal hinten rechts

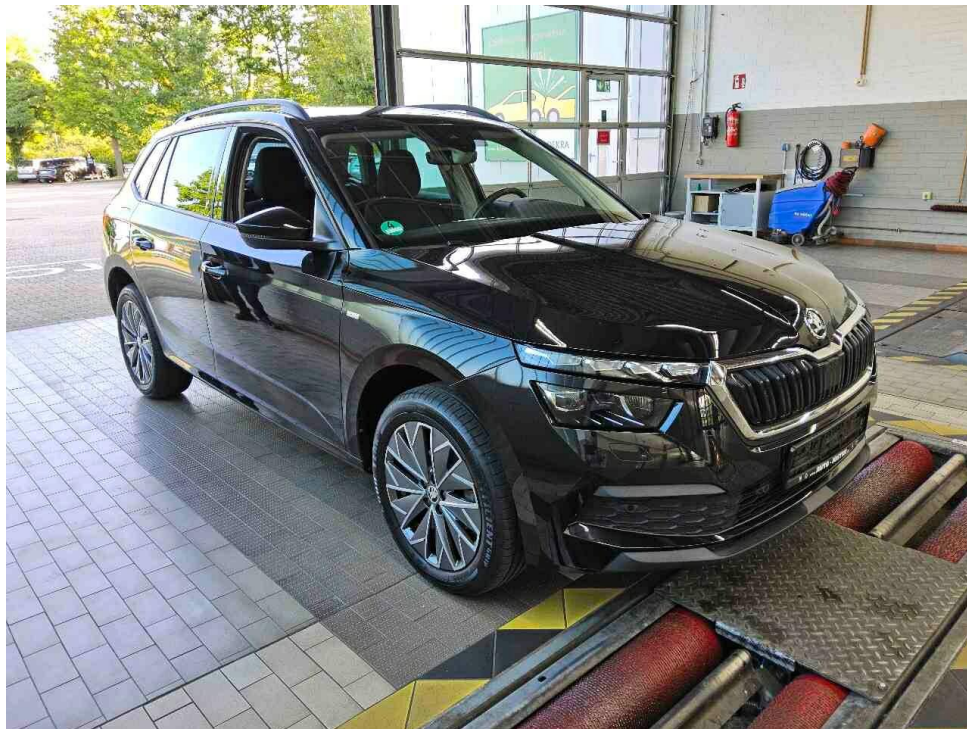

Bild 4 : Diagonal hinten links



Bild 5 : Fahrzeugunterseite

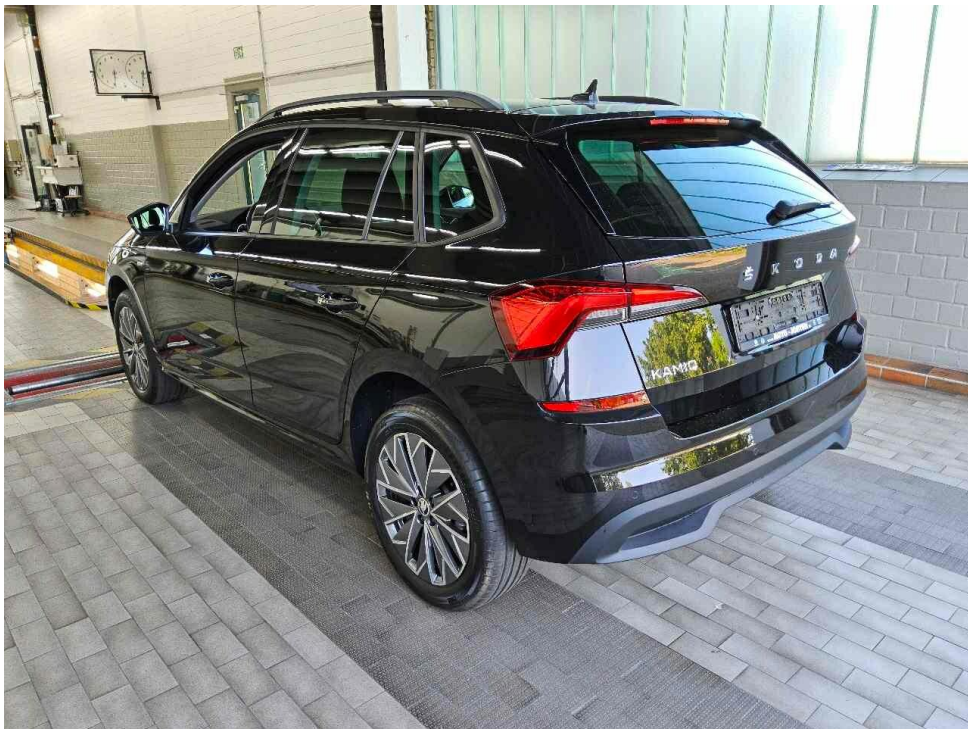

Bild 6 : Kombiinstrument (betriebsbereit) mit Km-Stand

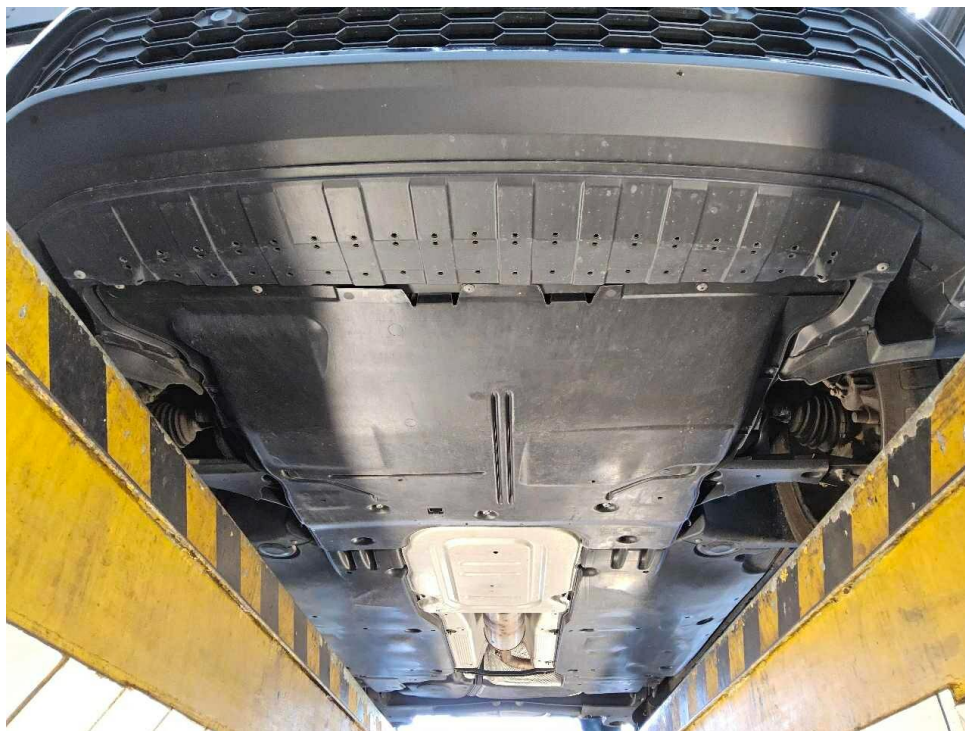

Bild 7 : Serviceintervallanzeige

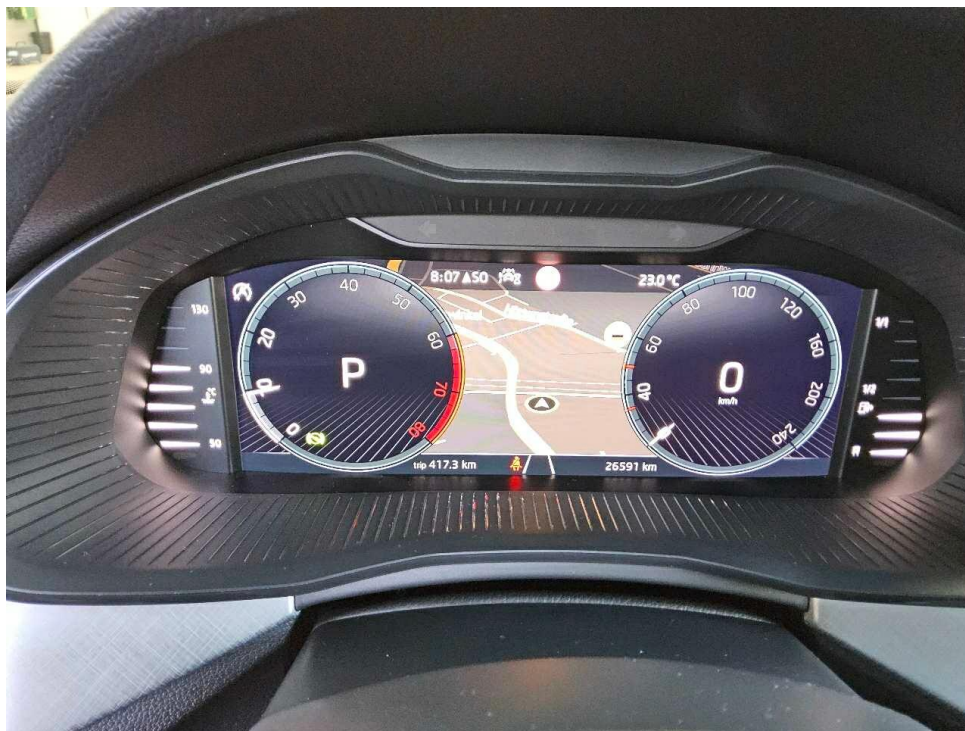

Bild 8 : Durch geöffnete Fahrertüre: Fahrersitz, Armaturenbrett und Schalthebel

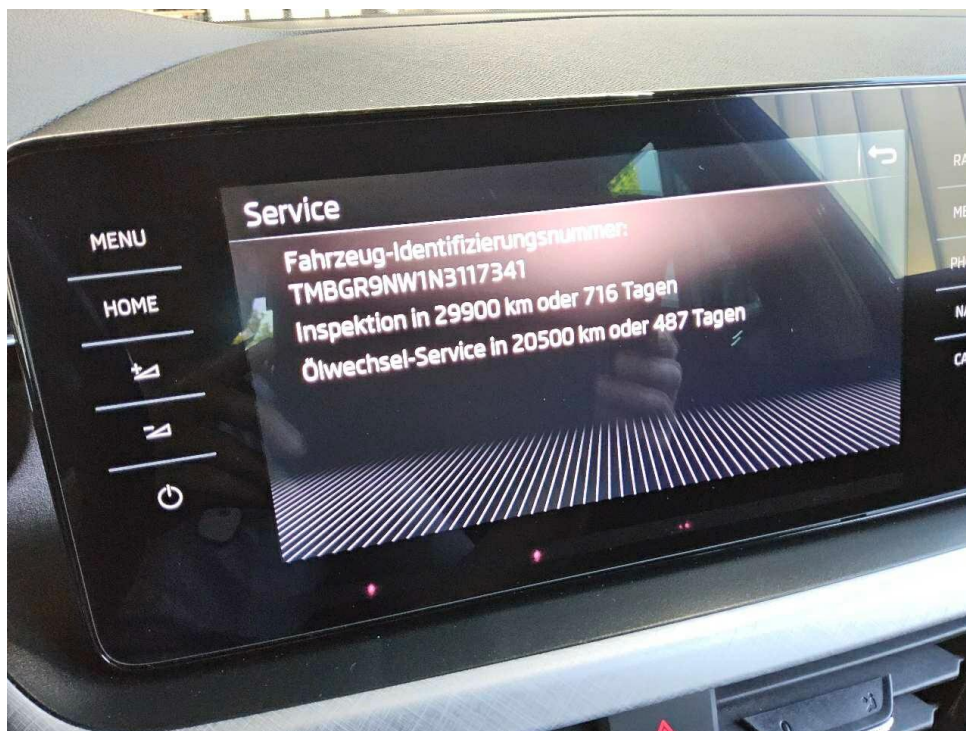

Bild 9 : Durch geöffnete hintere Tür: Rücksitzbank



Bild 10 : Mittelkonsole (Radio/Navi eingeschaltet)

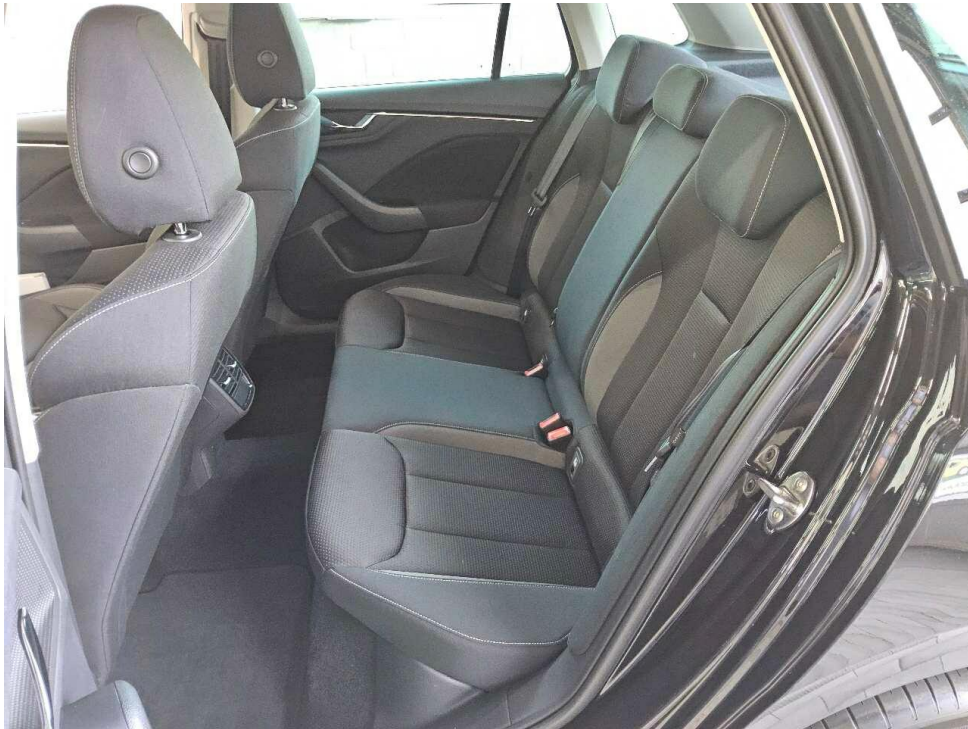

Bild 11 : Serviceheft letzter Eintrag, alle Fahrzeugschlüssel, Bordmappe



Bild 12 : ZLB Teil 1 (ohne Halterdaten)

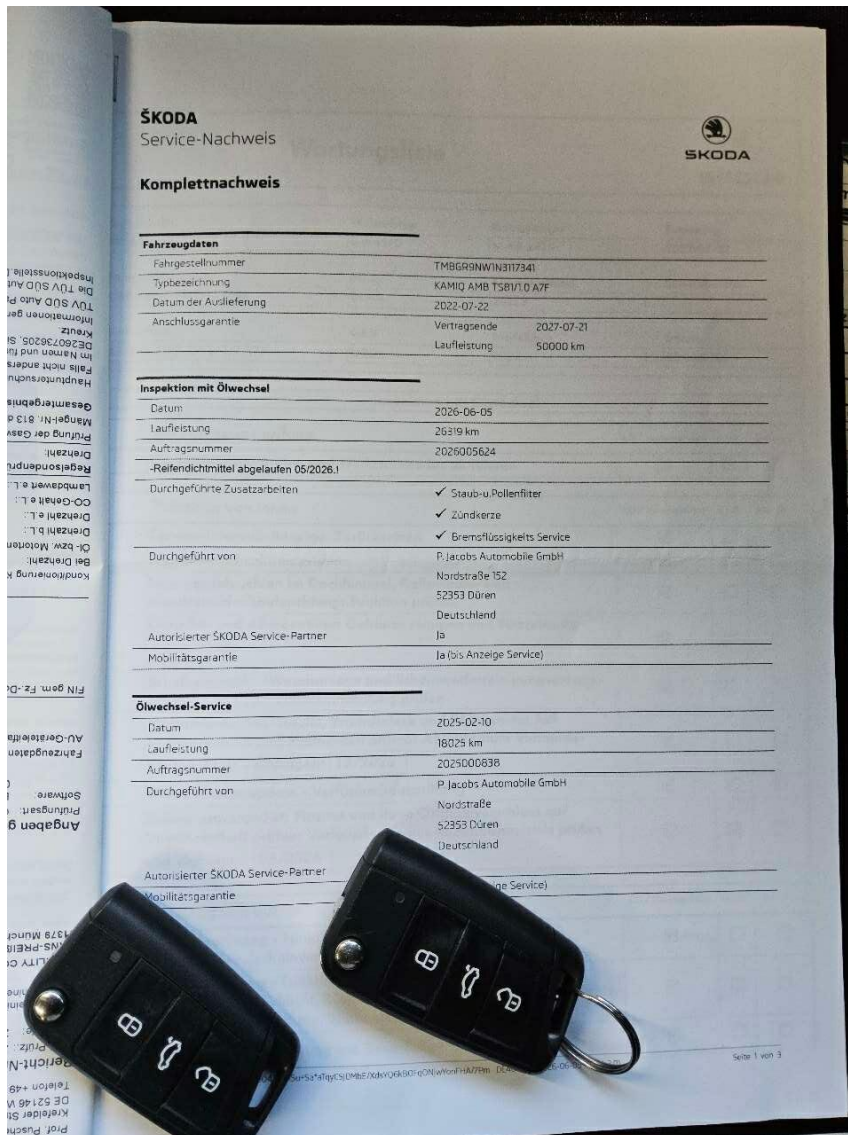

Bild 13 : Tirefit abgelaufen

MOBILITY CONCEPT

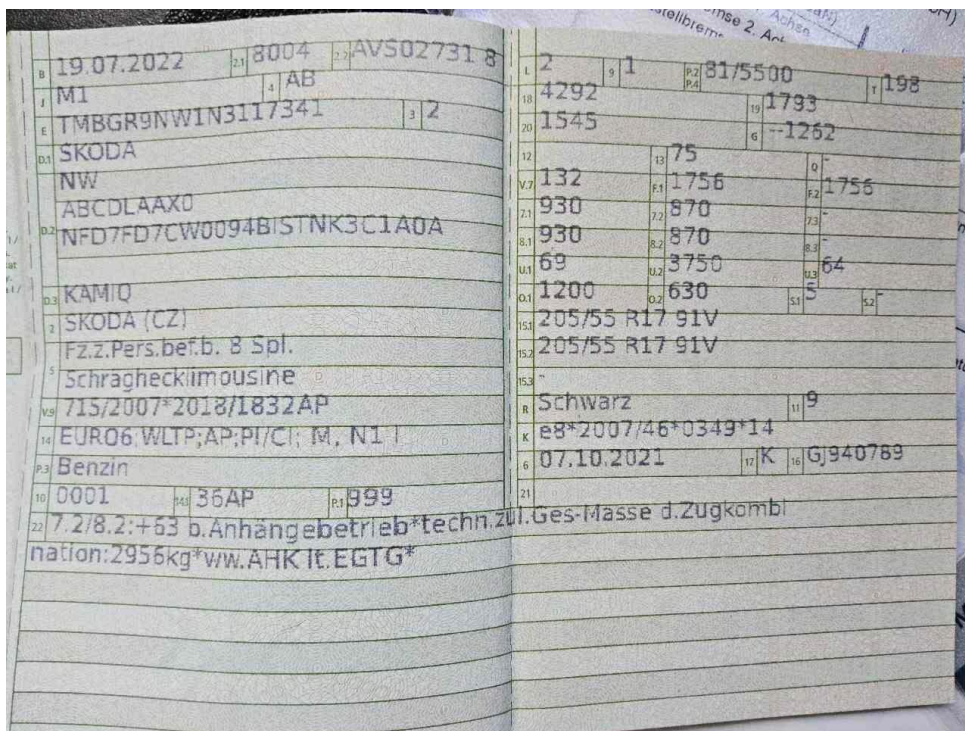
LVV Nr 5004351
Hersteller Škoda
Model Kamiq
Variante Tour 1.0 TSI
Listenpreis 27.630,25
VIN TMBGR9NW1N3117341
Erstzulassungsdatum 1.7.2022
Kennzeichen M RP1915

Schadensfälle der int. Belegnummer: 5004351

30.06.2026

Schadennummer	Unfalldatum	Beschädigung	Schadenhöhe in EUR
2025110822	09.07.2025	Fahrerseite Tür vorne	1.868,76

- Seite 1 von 1 -

Zustandsbericht / Minderwertgutachten

Vorgang

Auftraggeber: Mobility Concept GmbH, Grünwalder Weg 34, 82041 Oberhaching
 Besichtigung: 19.06.2026

Bemerkungen

Diese Dienstleistung wurde entsprechend den Vorgaben des Auftraggebers (Kriterien der fairen Fahrzeugbewertung) erstellt. Im Einzelfall können Abweichungen zum DEKRA Standard vorliegen.

Bei der Lackschichtdickenmessung wurden bei mindestens drei Messungen pro Bauteil Lackschichtdicken von 90 µm bis 130 µm festgestellt.

Es wurde eine optische Überprüfung auf Vorschäden und eine Lackschichtdickenmessung vorgenommen. Dabei wurden Nachlackierungen an folgenden Karosserieteilen festgestellt:

- Türe vorne rechts >165 µm

Ohne weitergehende Untersuchungen wurde nach dem Umfang der festgestellten Nachlackierungen und der Ausführungsqualität nach sachverständigem Ermessen *kein* merkantiler Minderwert angesetzt.

Die vorgefundenen Besichtigungsbedingungen waren ausreichend. Das Fahrzeug / Objekt wurde von oben und auf einer Grube von unten besichtigt. Im Rahmen der Fahrzeug / Objektbesichtigung wurde ein Probelauf des Motors durchgeführt. Abgasrelevante Baugruppen wurden messtechnisch nicht überprüft. Folglich wurden Mängel, die nur bei einer Abgasuntersuchung feststellbar sind, nicht berücksichtigt.

Für die Bearbeitung des Vorganges standen folgende Unterlagen zur Verfügung: - Fz-Schein/Zul.Beschein. Teil I
 2 Hauptschlüssel, 0 Nebenschlüssel vorgelegt.

Fahrzeugdaten

Erstzulassung	19.07.2022	Letzte Zulassung	19.07.2022
Hersteller	SKODA	Typ / Verkaufsbez.	Kamiq 1.0 TSI DSG Tour
Aufbauart	Geländewagen	Türen	5
Sitzplätze	5	Fahrzeug-Ident.-Nr.	TMBGR9NW1N3117341
HSN / TSN	8004 / AVS	Schlüssel-Nr.	40467560
Km-Stand abgelesen	26591	Nächste HU §29 StVZO	07 / 2027
Energiequelle / Kraftstoff	Benzin	Zylinderanzahl	3 / Reihenmotor
Leistung (kW)	81	Hubraum (ccm)	999
Schadstoffklasse:	EURO6;WLTP;AP;PI/CI; M, N1 I	Antriebsart	Frontantrieb
Getriebe / Gänge	Automatik / 7	Felgen	Leichtmetall
Farbe (Hersteller)	Black Magic / Perlicoloreffekt	Polster / Farbe	Stoff / Schwarz

Es wird unterstellt, dass die Gesamtleistung dem abgelesenen Km-Stand entspricht.

Räder / Reifen

Achse	Reifenbezeichnung	Hersteller/Typ	Art	Profiltiefe
1 links	205 / 55 R 17 91 V	Goodyear / EfficientGrip Performance	S / O	7 mm
rechts	205 / 55 R 17 91 V	Goodyear / EfficientGrip Performance	S / O	7 mm
2 links	205 / 55 R 17 91 V	Goodyear / EfficientGrip Performance	S / O	7 mm
rechts	205 / 55 R 17 91 V	Goodyear / EfficientGrip Performance	S / O	7 mm
Pannenset	Füllflasche haltbar bis 05 / 2026			

S/ Sommer; /O Original; /F Runflat;

Serienausstattung

Serie: Ablagen, Airbag, Fahrer und Beifahrer, Airbag, Fahrer-Knieairbag, Airbag, Kopfairbags, Airbag, Seitenairbags vorne, Ambiente Beleuchtung in Weiß, Anschlussgarantie für 3 Jahre, max. 50 000 km, Antiblockiersystem (ABS), Antriebsschlupfregelung (ASR), Armaturentafel in Schwarz, Außenspiegel elektrisch einstell- und beheizbar mit integrierten Seitenblinkern, Außenspiegel und Türgriffe in Wagenfarbe lackiert, Berganfahrassistent, Brillenfach am Dachhimmel, Dachreling, schwarz, Dekor Anodized-Cross Line, Dekor Grained-Black, Drehzahlmesser, Dritte Bremsleuchte, ESC Elektronische Stabilisierungskontrolle, Elektronische Bremskraftverteilung (EBV), Elektronische Differentialsperre (EDS), Elektronische Querdifferenzialsperre (XDS+), Fahrlichtassistent, Fahrlichtassistent mit Regensensor und automatischer Innenspiegelabblendung, Fensterheber elektrisch hinten, Fensterheber elektrisch vorn mit auto up/down-Funktion, Frontradarassistent inklusive City-Notbremsfunktion mit Personenerkennung, Fußmatten, Geschwindigkeitsregelanlage (Tempomat) inkl. Speedlimiter, Getriebe: 7-Gang-Doppelkupplungsgetriebe (DSG), Green tec (Start/Stopp-Automatik sowie Bremsenergie-Rückgewinnung), Heckscheibe beheizbar, Heckscheiben-Wisch-/Waschanlage, ISOFIX-Vorbereitungen auf dem Beifahrersitz und den äußeren Rücksitzen, Klimaanlage Climatronic (2-Zonen), Kofferraumabdeckung, Kopfstützen vorn und hinten höhenverstellbar, LED Heckleuchten (LED Schluss- und Bremslicht), LED Kennzeichenbeleuchtung, LED Tagfahrlicht, LED-Abblendlicht und Fernlicht, Lackierung: Uni, Lenkrad: Multifunktionslederlenkrad inkl. Schaltwippen am Lenkrad, MSR (Motorschleppmomentregelung), Mittelarmlehne vorn, inkl. Ablagefach, Mittelkonsole mit Dekorleiste in Piano-Black, Multifunktionsanzeige mit Maxi-Dot-Display, Multikollisionsbremse (MKB), Ottopartikelfilter, Parksensoren hinten, Polster: Stoff, Radio: Infotainmentsystem Bolero, Radiozubehör: 2 USB-C-Anschlüsse, Radiozubehör: Digitaler Radioempfang DAB+, Reifen-Mobilitätsset, Reifendrucküberwachung, Räder: 17"-Leichtmetallfelgen Propus AERO in Grau, Rücksitzlehne 60:40 geteilt umklappbar, Servolenkung, elektromechanisch, Sicherheitsgurte Kamiq, Sitze: Beheizbare Vordersitze inkl. beheizbare Scheibenwaschdüsen, Sitze: Beifahrersitz höhenverstellbar, Sitze: Einstellbare Lendenwirbelstützen in den Vordersitzen, Sitze: Fahrersitz höhenverstellbar, Skoda Care Connect, Sonnenblende auf Fahrer- und beifahrerseite mit Make-up-Spiegel (beleuchtet), Spurhalteassistent (Lane Assist), Sunset, Telefon: Telefonfreisprecheinrichtung mit Bluetooth-Funktion, Verzurrösen im Kofferraum, Wegfahrsperre, Zentralverriegelung inkl. Funkfernbedienung mit klappbarem Schlüssel

Sonderausstattung

Code	Bezeichnung
PKZ	Anhängerzugvorrichtung Vorbereitung
3CX	Gepäcknetztrennwand
	Lackierung: Perleffekt
WA9	Paket: Licht & Sicht

Allgemeinzustand und Wartung

Abgesehen von den beschriebenen Schäden/Mängeln weist das Fahrzeug/Objekt einen, bezogen auf Alter und Nutzung, außergewöhnlich guten Gesamtzustand auf.

Wartungsnachweis:	digital
letzte Wartung:	am 05.06.2026 bei Kilometerstand 26.319
bis Wartung verbleiben:	20.500 km oder 487 Tage (zum Besichtigungszeitpunkt)

Nicht akzeptierter Zustand / Ausstehende Reparaturen

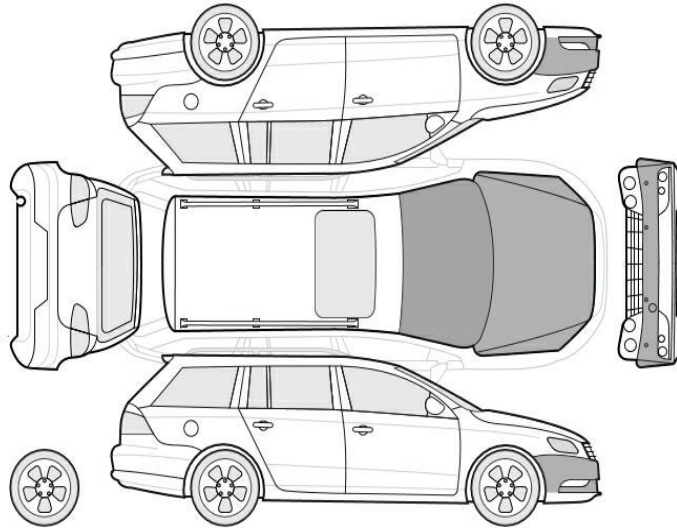

Bezeichnung des Schadens / Rep.-Weg

1. Tirefit abgelaufen, erneuern (Bild 13)

Akzeptierter Zustand / Gebrauchsspuren

Folgende Schäden sind in Anbetracht des Alters, der Laufleistung und dem Einsatzzweck als Gebrauchsspur einzustufen.

Bezeichnung des Schadens

Stoßfänger vorne Lackierung, Steinschlag,
Gebrauchsspur
Motorhaube Lackierung, Steinschlag,
Gebrauchsspur
Frontscheibe, Steinschlag, Gebrauchsspur