

03.07.2026

Fahrzeugbeschreibung

Fahrzeug: SKODA Superb 2.0 TDI SCR 147kW DSG 4x4 AMBITION COMBI Kombi5-türig 1968 ccm
200 PS / 147 KW Diesel 7-Gang Automatik

| | | | |
|------------------------|-------------|---------------------|-------------------|
| Amtliches Kennzeichen: | HD -RO 0811 | Fahrgestell-Nummer: | TMBLR7NP3N7034451 |
| Vertrags-Nummer: | 26439081 | Erstzulassung: | 25.03.2022 |
| Internes KZ: | 15045438 | Kilometer-Stand: | 0 |

Unfall/Schaden: Dem Verkäufer wurden keine unfallbedingten Beschädigungen am Fahrzeug angezeigt.

Ausstattung:

SKODA Superb 2.0 TDI SCR 147kW DSG 4x4 AMBITION COMBI Kombi 5-türig 1968 ccm 200 PS / 147 KW Diesel 7-Gang Automatik

Lackierung: _____ Polsterung: _____ Telefontyp: _____

Listenpreis ohne Sonderausstattung in EUR (vor Mwst.) **0,00**

Sonderausstattung in EUR (vor Mwst.):

Listenpreis gesamt in EUR (vor Mwst.) **0,00**

Technische Daten

(Angaben basieren auf Herstellerangaben*)

| | | | |
|---------------------------|--|-----------------------------|-------|
| Fahrzeug: | SKODA Superb 2.0 TDI SCR 147kW DSG 4x4 AMBITION COMBI Kombi5-türig 1968 ccm 200 PS / 147 KW Diesel 7-Gang Automatik | | |
| Modelljahr: | 2022 | | |
| kW / PS: | 147 / 200 | Hubraum: | 1968 |
| Getriebe: | Automatik | Anzahl Gänge: | 7 |
| Emissionsgruppe: | I2 | CO2 (g/km): | 132 |
| durchschn. Verbr./100 Km: | 5,0000 | Tankinhalt: | 66 |
| Max. Km/h: | 227 | Beschl. 0-100 Km/h in Sec.: | 7,300 |
| Leergewicht (kg): | 1674 | zul. Gewicht (kg): | 2280 |

* Angaben ohne Gewähr

Unfall-/Schadenspiegel

Vertrags-Nummer: 26439081
Amtliches Kennzeichen: HD -RO 0811
Übersicht erstellt am: 03.07.2026

Für das Fahrzeug gem. o.g. Leasingvertrag, Fahrzeugtyp

SKODA Superb 2.0 TDI SCR 147kW DSG 4x4 AMBITION COMBI Kombi5-türig 1968 ccm 200 PS / 147 KW Diesel 7-Gang Automatik

wurden uns während der Vertragslaufzeit nachfolgende Beschädigungen angezeigt:

| <i>Datum</i> | <i>SNR</i> | <i>Verursacher</i> | <i>Beschädigung</i> | <i>Reparatur erfolgt *</i> | <i>Gutachten vorhanden *</i> |
|---------------------|-------------------|---------------------------|----------------------------|-----------------------------------|-------------------------------------|
| 07.07.2025 | 9059949668 | Eigenverschulden | Eigenes Fzg. ohne Schaden | Nein | Nein |
| 31.03.2023 | 9059844124 | Motor, Getriebe und | Marderschaden | Ja | Nein |

* Sofern für eine Schadennummer mehrere Beschädigungen angegeben sind, gilt der Eintrag in dieser Spalte für die gesamte Schadennummer.

Unfall-/Schadenspiegel zur Kenntnis genommen:

Datum und Unterschrift Käufer

Wartungsreport

Vertrags-Nummer: 26439081
Amtliches Kennzeichen: HD -RO 0811
Übersicht erstellt am: 03.07.2026

Für das Fahrzeug gem. o.g. Leasingvertrag, Fahrzeugtyp

SKODA Superb 2.0 TDI SCR 147kW DSG 4x4 AMBITION COMBI Kombi5-türig 1968 ccm 200 PS / 147 KW Diesel 7-Gang Automatik

wurden uns während der Vertragslaufzeit nachfolgende Wartungen angezeigt:

| <i>Datum</i> | <i>Km-Stand</i> | <i>Art der Wartung</i> |
|---------------------|------------------------|-------------------------------|
| 03.08.2023 | 28994 | Inspektion und Wartung |
| 03.08.2023 | 28994 | Wartungszusatzumfänge |
| 31.07.2024 | 54339 | Bremsflüssigkeitswechsel |
| 31.07.2024 | 54339 | Inspektion und Wartung |
| 31.07.2024 | 54339 | Öl-Hinterachse |
| 31.07.2024 | 54339 | Ölwechsel-Hinterachse |
| 31.07.2024 | 54339 | Wartungszusatzumfänge |
| 02.05.2025 | 74545 | TÜV/AU (MwSt-pfl.) |
| 02.05.2025 | 74545 | TÜV/AU (MwSt-frei) |
| 29.07.2025 | 83856 | Inspektion und Wartung |
| 29.07.2025 | 83856 | Wartungszusatzumfänge |

Wartungsreport zur Kenntnis genommen:

Datum und Unterschrift Käufer

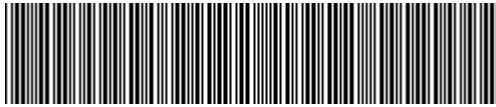

TMBLR7NP3N7034451

Vehicle details

| | | | |
|-------------------------------|--------------------|----------------------------------|--------------------|
| Operator | | Inspection condition | sufficient |
| License number | | Mileage (Read) | 111,267 km |
| Manufacturer | Skoda | Next maintenance in | 2,600 km |
| Type / Model | SUPERB | Main inspection (Report on hand) | 04/2027 |
| Vehicle Identification number | TMBLR7NP3N7034451 | Power / Engine displacement | 147 kW / 1,968 ccm |
| First registration | 25 Mar 2022 | Upholstery/Colour | / |
| Last maintenance | 07/2025, 83,856 km | Paintwork | |
| Fuel type | Diesel | Gearbox | Automatic |

Zustandsbericht

Value reducing factors

| No. | Component group | Description |
|-----|------------------------------|---|
| 1 | Equipment | Tirefit filler - Expired - Replace |
| 2 | Trim / covers | Floor mats - Damaged - Replace |
| 3 | Roof | Roof rail - left side - Scratched - Loss in value |
| 4 | Seat - front | Backrest cover - left side - Abrasion - Loss in value |
| 5 | Roof | Roof rail - right side - dent(s) - Smooth repair work |
| 6 | Side panel - rear left side | Side panel - Dent / paintcoat damage - Smart repair |
| 7 | Wheel / tyres | Alloy rim - rear right side - Scratched - Loss in value |
| 8 | Door - rear right side | Door - Dent / paintcoat damage - Smart repair |
| 9 | Side panel - rear right side | Sill - Dent / paintcoat damage - Smart repair |
| 10 | Mudguard - left side | Mudguard - left side - Scratched - Repair and paint |
| 11 | Door - rear left side | Door - Scratched - Repair and paint |
| 12 | Vehicle glazing | Windscreen - Stone chips - Replace |
| 13 | Rear bumper | Rear bumper - Scratched - Repair and paint |
| 14 | Boot lid / rear door | Boot lid - Scratched - Repair and paint |
| 15 | Front bumper | Front bumper - Scratched - Repair and paint |
| 16 | Side panel - rear right side | Side panel - Scratched - Repair and paint |
| 17 | Headlight | LED headlight left - Damaged - Replace |

Wear and tear

| No. | Component group | Description |
|-----|-----------------|--|
| 1 | Interior | Interior - Abrasion - No deduction |
| 2 | Body | Body (Steinschläge) - Scratch(es) - No deduction |

Missing parts

| Missing part |
|--------------|
|--------------|



Detected repainting

| No. | Location |
|-----------------|----------|
| None detectable | |

Main tyres

| Axle | Tyre size | Manufacturer | Type of tyre | Tread depth | Roadworthy | Permissibility |
|------|----------------|--------------|--------------|-------------|------------|----------------|
| 1 | 235/40 R19 96W | Bridgestone | Summer tyres | 5mm - 5mm | o.k. | |
| 2 | 235/40 R19 96W | Bridgestone | Summer tyres | 4mm - 4mm | o.k. | |

Additional tyres

| Axle | Tyre size | Manufacturer | Type of tyre | Tread depth | Roadworthy | Permissibility |
|------|----------------|--------------|--------------|-------------|------------|----------------|
| 1 | 215/55 R17 98V | Dunlop | Winter tyres | 7mm - 7mm | o.k. | |
| 2 | 215/55 R17 98V | Dunlop | Winter tyres | 7mm - 7mm | o.k. | |

Replacement

| Type | Tyre size | Manufacturer | Type of tyre | Tread depth | Expiration date |
|---------|-----------|--------------|--------------|-------------|-----------------|
| Tirefit | | | | | 01/2026 |

The wear and tear condition and possible damages to the tyres are considered in the value.

Comments

Keine Gewähr auf Vollständigkeit und
Richtigkeit der angezeigten Ausstattung.
Techn. Änderungen vorbehalten
Das Fahrzeug weist dem Alter, der Laufleistung und dem
Einsatzzweck entsprechende Gebrauchsspuren auf.
elektr. Komponenten geprüft, i. O.

Lackwerte geprüft, i. O.

TÜV SÜD Auto Service GmbH
Römeräcker 1
76351 Linkenheim - Hochstetten

Inspection location
SAP Walldorf
69190 Walldorf

Inspection date: 17 Jun 2026
Protocol number: 46004583
Delivery date: 17 Jun 2026



Vehicle details

| | | | |
|--------------------------------------|-------------------|-----------------------------|-------------|
| Manufacturer | Skoda | Inspection condition | sufficient |
| Type / Model | SUPERB | Mileage (Read) | 111,267 km |
| Vehicle Identification number | TMBLR7NP3N7034451 | First registration | 25 Mar 2022 |

Details of the order:

In accordance with the contract, the evaluation of vehicle's condition was performed without the vehicle being disassembled.

Vehicle identification:

The vehicle identification number (VIN) was read from the vehicle and its conformity with the submitted documents was confirmed by the undersigned during the inspection.

Inspection conditions:

The inspection conditions were sufficient for the assessment of the vehicle.

General condition:

The vehicle shows traces of wear and tear corresponding to its age and purpose



Overview pictures



Figure 1: Diagonal front



Figure 2: Diagonal front



Figure 3: Diagonal rear



Figure 4: Diagonal rear



Figure 5: Interior



Figure 6: Interior

TÜV SÜD Auto Service GmbH
 Römeräcker 1
 76351 Linkenheim - Hochstetten

Inspection location
 SAP Walldorf
 69190 Walldorf

Inspection date: 17 Jun 2026
 Protocol number: 46004583
 Delivery date: 17 Jun 2026

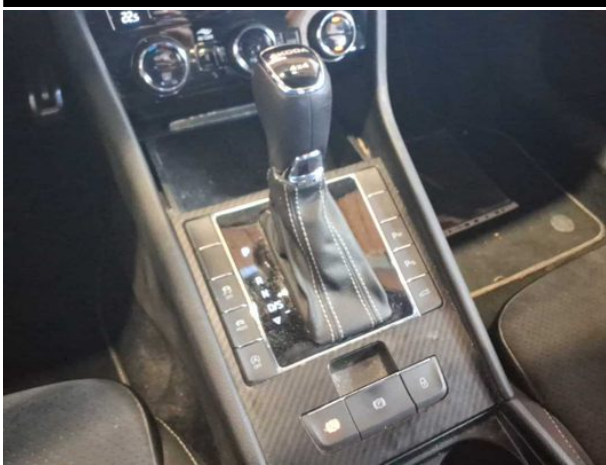

Figure 7: Interior



Figure 8: Interior

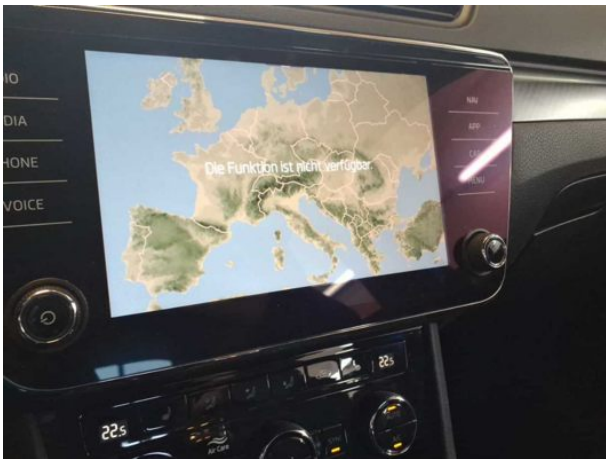

Figure 9: Interior



Figure 10: Misc.

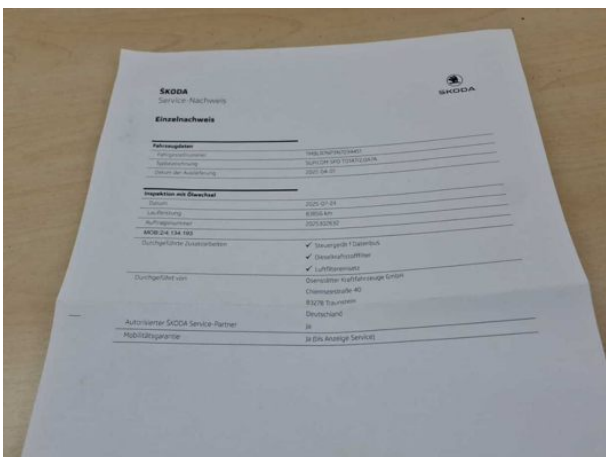

Figure 11: Misc.

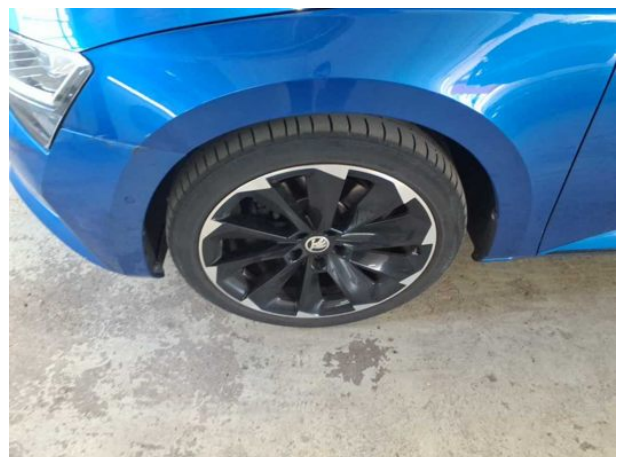

Figure 12: Misc.



Figure 13: Misc.

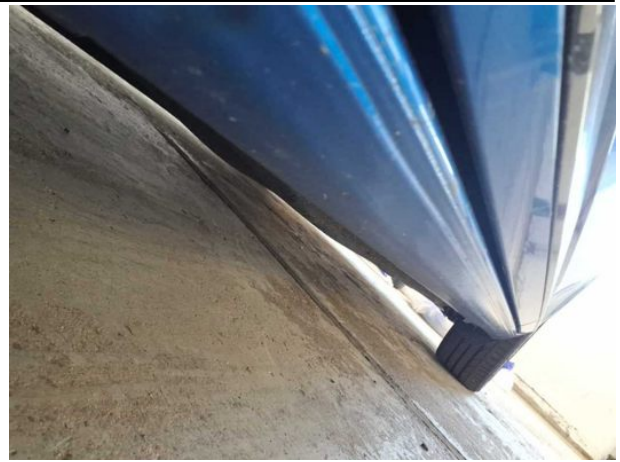

Figure 14: Misc.



Figure 15: Misc.



Figure 16: Misc.



Figure 17: Misc.



Figure 18: Misc.

TÜV SÜD Auto Service GmbH
Römeräcker 1
76351 Linkenheim - Hochstetten

Inspection location
SAP Walldorf
69190 Walldorf

Inspection date: 17 Jun 2026
Protocol number: 46004583
Delivery date: 17 Jun 2026



Figure 19: Misc.



Figure 20: Misc.



Figure 21: Misc.

Pictures of damage



Damage #2: Trim / covers: Floor mats - Damaged - Replace



Damage #3: Roof: Roof rail - left side - Scratched - Loss in value



Damage #4: Seat - front: Backrest cover - left side - Abrasion - Loss in value



Damage #4: Seat - front: Backrest cover - left side - Abrasion - Loss in value



Damage #5: Roof: Roof rail - right side - dent(s) - Smooth repair work

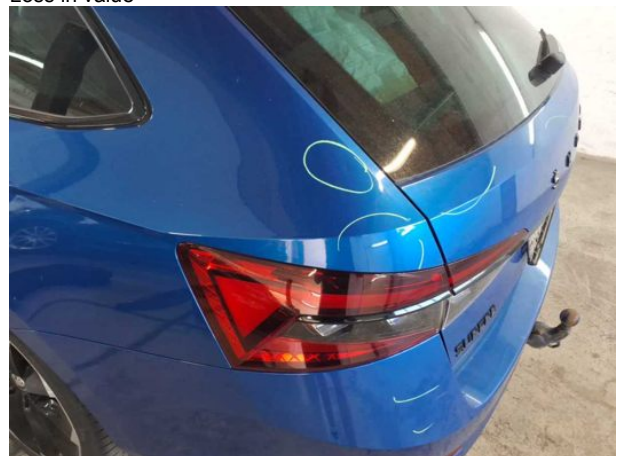

Damage #6: Side panel - rear left side: Side panel - Dent / paintcoat damage - Smart repair



Damage #6: Side panel - rear left side: Side panel - Dent / paintcoat damage - Smart repair



Damage #6: Side panel - rear left side: Side panel - Dent / paintcoat damage - Smart repair



Damage #7: Wheel / tyres: Alloy rim - rear right side - Scratched - Loss in value



Damage #8: Door - rear right side: Door - Dent / paintcoat damage - Smart repair



Damage #8: Door - rear right side: Door - Dent / paintcoat damage - Smart repair

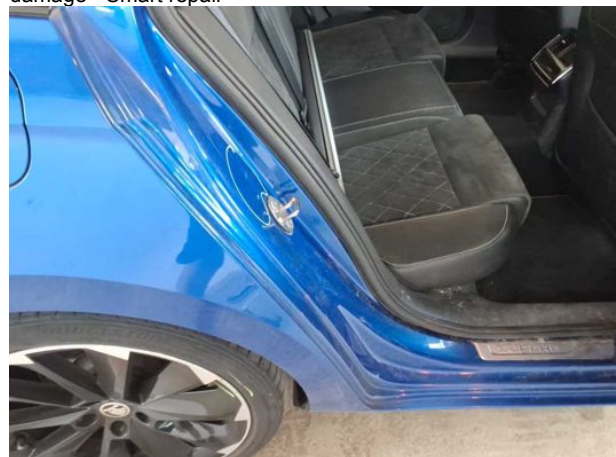

Damage #9: Side panel - rear right side: Sill - Dent / paintcoat damage - Smart repair

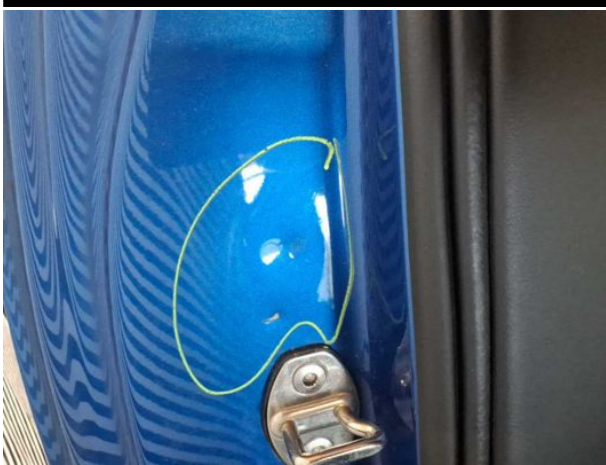

Damage #9: Side panel - rear right side: Sill - Dent / paintcoat damage - Smart repair



Damage #10: Mudguard - left side: Mudguard - left side - Scratched - Repair and paint

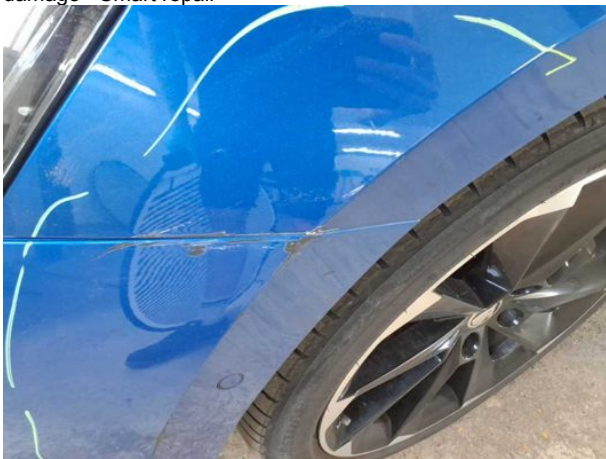

Damage #10: Mudguard - left side: Mudguard - left side - Scratched - Repair and paint



Damage #11: Door - rear left side: Door - Scratched - Repair and paint

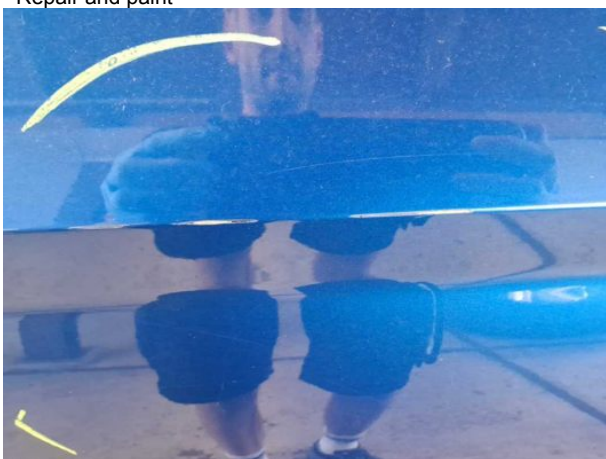

Damage #11: Door - rear left side: Door - Scratched - Repair and paint



Damage #11: Door - rear left side: Door - Scratched - Repair and paint



Damage #12: Vehicle glazing: Windscreen - Stone chips - Replace

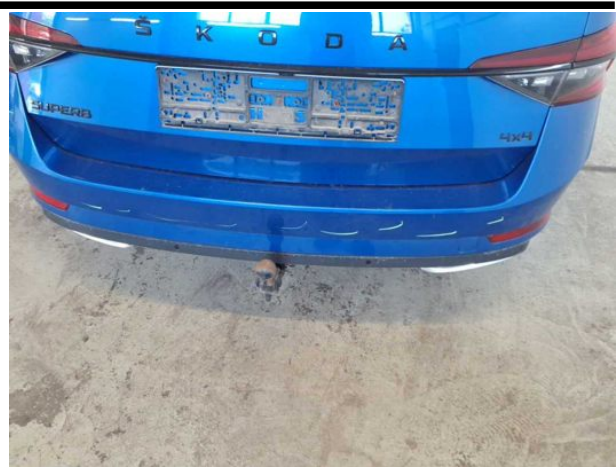

Damage #13: Rear bumper: Rear bumper - Scratched - Repair and paint



Damage #13: Rear bumper: Rear bumper - Scratched - Repair and paint



Damage #13: Rear bumper: Rear bumper - Scratched - Repair and paint



Damage #13: Rear bumper: Rear bumper - Scratched - Repair and paint



Damage #14: Boot lid / rear door: Boot lid - Scratched - Repair and paint

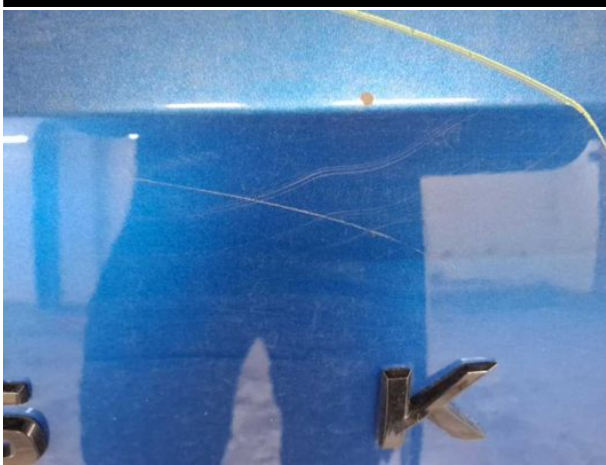

Damage #14: Boot lid / rear door: Boot lid - Scratched - Repair and paint



Damage #14: Boot lid / rear door: Boot lid - Scratched - Repair and paint



Damage #15: Front bumper: Front bumper - Scratched - Repair and paint



Damage #15: Front bumper: Front bumper - Scratched - Rep... and paint

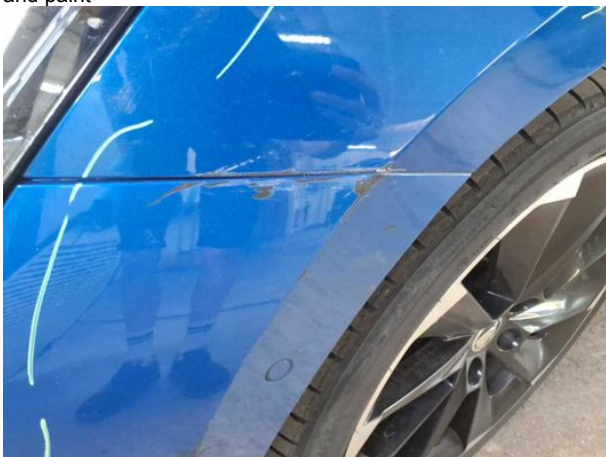

Damage #15: Front bumper: Front bumper - Scratched - Repair and paint



Damage #15: Front bumper: Front bumper - Scratched - Rep... and paint



Damage #16: Side panel - rear right side: Side panel - Scratched - Repair and paint



Damage #16: Side panel - rear right side: Side panel - Scratched - Repair and paint



Damage #17: Headlight: LED headlight left - Damaged - Replace

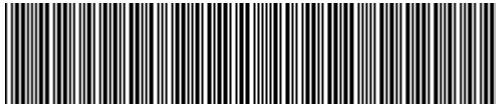

TMBLR7NP3N7034451

Angaben zum Fahrzeug

| | | | |
|--------------------------|--------------------|---------------------------------|--------------------|
| Halter | | Besichtigungszustand | ausreichend |
| Kennzeichen | | Laufleistung (abgelesen) | 111.267 km |
| Hersteller | Skoda | Restlauf bis Service | 2.600 km |
| Typ/Modell | SUPERB | HU (Bericht lag vor) | 04/2027 |
| Fahrgestellnummer | TMBLR7NP3N7034451 | Leistung / Hubraum | 147 kW / 1.968 ccm |
| Erstzulassung | 25.03.2022 | Polster/Farbe | / |
| Letzte Wartung | 07/2025, 83.856 km | Lackierung | |
| Kraftstoffart | Diesel | Getriebe | Automatik |

Zustandsbericht

Wertmindernde Faktoren

| Nr. | Bauteilgruppe | Beschreibung |
|-----|---------------------------|--|
| 1 | Ausrüstung | Tirefit Füllmittel - abgelaufen - erneuern |
| 2 | Verkleidungen/Abdeckungen | Fußmatten - beschädigt - erneuern |
| 3 | Fahrzeugdach | Dachreling links - verkratzt / verschürft - Wertminderung |
| 4 | Sitz vorn | Lehnenbezug links - Abrieb - Wertminderung |
| 5 | Fahrzeugdach | Dachholm rechts - Delle(n) - sanft instandsetzen |
| 6 | Seitenwand links | Seitenwand - Delle / Lackschaden - Smart Repair |
| 7 | Rad/Reifen | Leichtmetallfelge hinten rechts - verkratzt / verschürft - Wertminderung |
| 8 | Tür hinten rechts | Tür - Delle / Lackschaden - Smart Repair |
| 9 | Seitenwand rechts | Einstieg - Delle / Lackschaden - Smart Repair |
| 10 | Kotflügel links | Kotflügel links - verkratzt / verschürft - instandsetzen und lackieren |
| 11 | Tür hinten links | Tür - verkratzt / verschürft - instandsetzen und lackieren |
| 12 | Verglasung | Frontscheibe - Steinschlag - erneuern |
| 13 | Stoßfänger hinten | Stoßfänger hinten - verkratzt / verschürft - instandsetzen und lackieren |
| 14 | Heckklappe/-tür | Heckklappe - verkratzt / verschürft - instandsetzen und lackieren |
| 15 | Stoßfänger vorn | Stoßfänger vorn - verkratzt / verschürft - instandsetzen und lackieren |
| 16 | Seitenwand rechts | Seitenwand - verkratzt / verschürft - instandsetzen und lackieren |
| 17 | Scheinwerfer | LED-Scheinwerfer links - beschädigt - erneuern |

Gebrauchsspuren

| Nr. | Bauteilgruppe | Beschreibung |
|-----|---------------|--|
| 1 | Interieur | Innenraum - Abrieb - kein Abzug |
| 2 | Karosserie | Karosserie (Steinschläge) - Kratzer - kein Abzug |

Fehlteile

| Fehlteil |
|----------|
|----------|



Festgestellte Nachlackierungen

| Nr. | Ort |
|--------------------|-----|
| Keine feststellbar | |

Hauptbereifung

| Achse | Reifengröße | Hersteller | Reifentyp | Profiltiefe | Verktgl. | Zul. |
|-------|----------------|-------------|--------------|-------------|----------|------|
| 1 | 235/40 R19 96W | Bridgestone | Sommerreifen | 5mm - 5mm | i.O. | |
| 2 | 235/40 R19 96W | Bridgestone | Sommerreifen | 4mm - 4mm | i.O. | |

Zusatzbereifung

| Achse | Reifengröße | Hersteller | Reifentyp | Profiltiefe | Verktgl. | Zul. |
|-------|----------------|------------|--------------|-------------|----------|------|
| 1 | 215/55 R17 98V | Dunlop | Winterreifen | 7mm - 7mm | i.O. | |
| 2 | 215/55 R17 98V | Dunlop | Winterreifen | 7mm - 7mm | i.O. | |

Ersatz

| Typ | Reifengröße | Hersteller | Reifentyp | Profiltiefe | Ablaufdatum |
|---------|-------------|------------|-----------|-------------|-------------|
| Tirefit | | | | | 01/2026 |

Der Verschleißzustand sowie evtl. Schäden an der Bereifung sind wertmäßig berücksichtigt.

Bemerkungen

Keine Gewähr auf Vollständigkeit und Richtigkeit der angezeigten Ausstattung.
Techn. Änderungen vorbehalten
Das Fahrzeug weist dem Alter, der Laufleistung und dem Einsatzzweck entsprechende Gebrauchsspuren auf.
elektr. Komponenten geprüft, i. O.

Lackwerte geprüft, i. O.

TÜV SÜD Auto Service GmbH **Besichtigungsort**
Römeräcker 1 SAP Walldorf
76351 Linkenheim - Hochstetten 69190 Walldorf

Besichtigungsdatum: 17.06.2026
Protokollnummer: 46004583
Anlieferungsdatum: 17.06.2026



Angaben zum Fahrzeug

| | | | |
|--------------------------|-------------------|---------------------------------|-------------|
| Hersteller | Skoda | Besichtigungszustand | ausreichend |
| Typ/Modell | SUPERB | Laufleistung (abgelesen) | 111.267 km |
| Fahrgestellnummer | TMBLR7NP3N7034451 | Erstzulassung | 25.03.2022 |

Angaben zum Auftrag:

Auftragsgemäß erfolgte die Fahrzeugzustandsbewertung in demontagefreien Zustand.

Fahrzeug-Identifizierung:

Die Fahrzeug-Identifizierungsnummer (FIN) wurde am Fahrzeug abgelesen und die Übereinstimmung im Verlauf der Besichtigung durch den Unterzeichner mit den vorgelegten Unterlagen festgestellt.

Besichtigungsbedingungen:

Die Besichtigungsbedingungen waren zur Beurteilung des Fahrzeuges ausreichend.

Allgemeinzustand:

Das Fahrzeug weist dem Alter und Einsatzzweck entsprechende Gebrauchsspuren auf.

Übersichtsfotos



Abbildung 1: Schräg vorne



Abbildung 2: Schräg vorne



Abbildung 3: Schräg hinten



Abbildung 4: Schräg hinten



Abbildung 5: Innenraum



Abbildung 6: Innenraum

TÜV SÜD Auto Service GmbH **Besichtigungsort**
 Römeräcker 1 SAP Walldorf
 76351 Linkenheim - Hochstetten 69190 Walldorf

Besichtigungsdatum: 17.06.2026
 Protokollnummer: 46004583
 Anlieferungsdatum: 17.06.2026



Abbildung 7: Innenraum



Abbildung 8: Innenraum

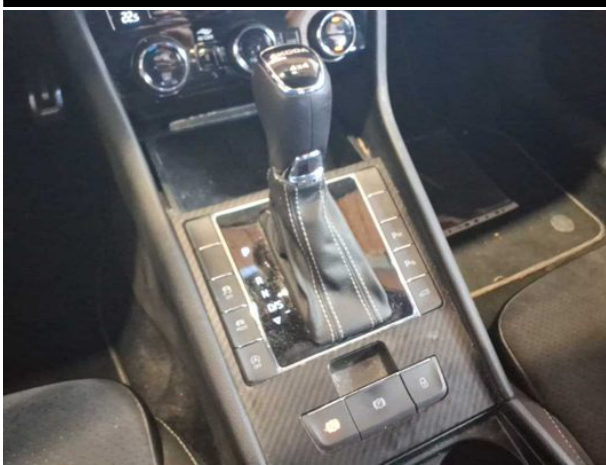

Abbildung 9: Innenraum



Abbildung 10: Sonstiges



Abbildung 11: Sonstiges



Abbildung 12: Sonstiges

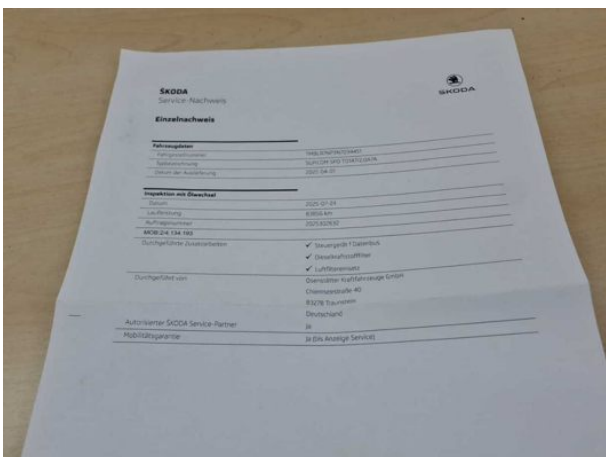

Abbildung 13: Sonstiges

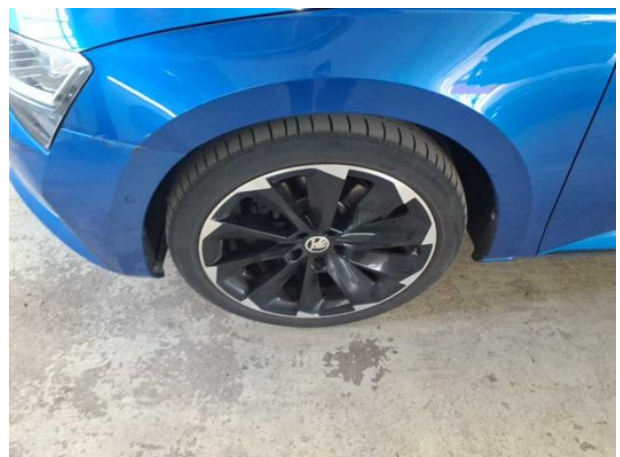

Abbildung 14: Sonstiges



Abbildung 15: Sonstiges

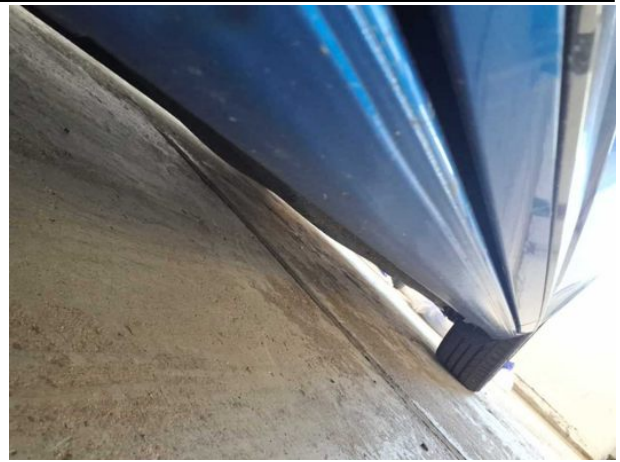

Abbildung 16: Sonstiges



Abbildung 17: Sonstiges



Abbildung 18: Sonstiges

TÜV SÜD Auto Service GmbH
Römeräcker 1
76351 Linkenheim - Hochstetten

Besichtigungsort
SAP Walldorf
69190 Walldorf

Besichtigungsdatum: 17.06.2026
Protokollnummer: 46004583
Anlieferungsdatum: 17.06.2026



Abbildung 19: Sonstiges



Abbildung 20: Sonstiges



Abbildung 21: Sonstiges

Beschädigungsfotos

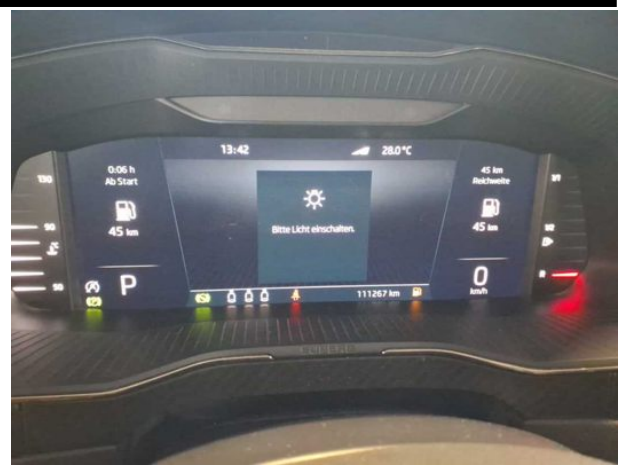

Beschädigung #2: Verkleidungen/Abdeckungen: Fußmatten - beschädigt - erneuern



Beschädigung #3: Fahrzeugdach: Dachreling links - verkratzt... verschürft - Wertminderung

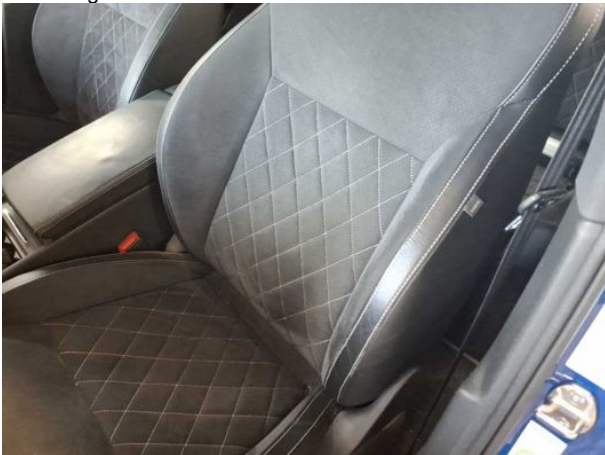

Beschädigung #4: Sitz vorn: Lehnenbezug links - Abrieb - Wertminderung

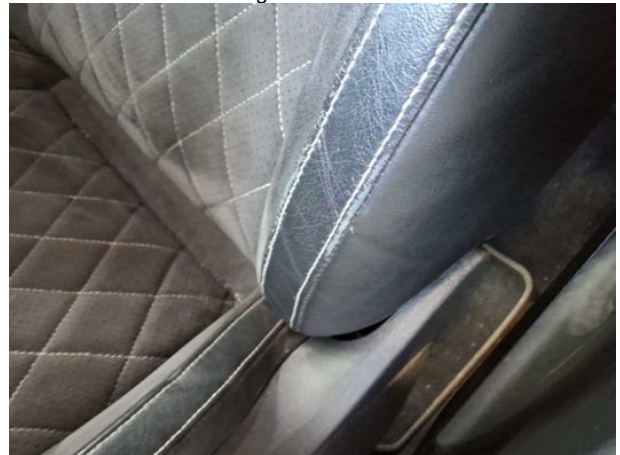

Beschädigung #4: Sitz vorn: Lehnenbezug links - Abrieb - Wertminderung



Beschädigung #5: Fahrzeugdach: Dachholm rechts - Delle(n) - sanft instandsetzen

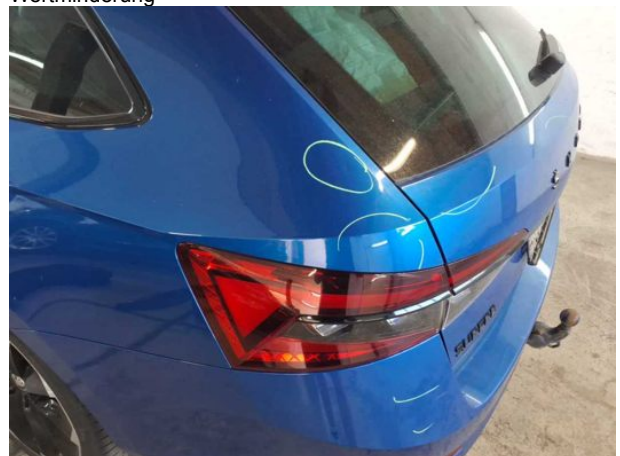

Beschädigung #6: Seitenwand links: Seitenwand - Delle / Lackschaden - Smart Repair



Beschädigung #6: Seitenwand links: Seitenwand - Delle / Lackschaden - Smart Repair



Beschädigung #6: Seitenwand links: Seitenwand - Delle / Lackschaden - Smart Repair



Beschädigung #7: Rad/Reifen: Leichtmetallfelge hinten rechts - verkratzt / verschürft - Wertminderung



Beschädigung #8: Tür hinten rechts: Tür - Delle / Lackschaden... - Smart Repair



Beschädigung #8: Tür hinten rechts: Tür - Delle / Lackschaden - Smart Repair

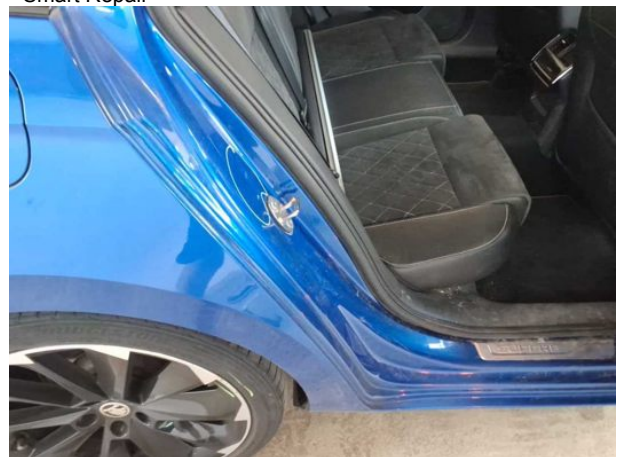

Beschädigung #9: Seitenwand rechts: Einstieg - Delle / Lackschaden - Smart Repair

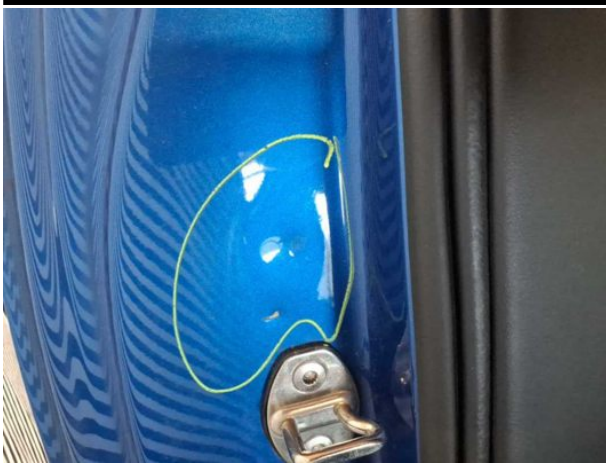

Beschädigung #9: Seitenwand rechts: Einstieg - Delle / Lackschaden - Smart Repair



Beschädigung #10: Kotflügel links: Kotflügel links - verkratzt / verschürft - instandsetzen und lackieren



Beschädigung #10: Kotflügel links: Kotflügel links - verkratzt / verschürft - instandsetzen und lackieren



Beschädigung #11: Tür hinten links: Tür - verkratzt / verschü... - instandsetzen und lackieren

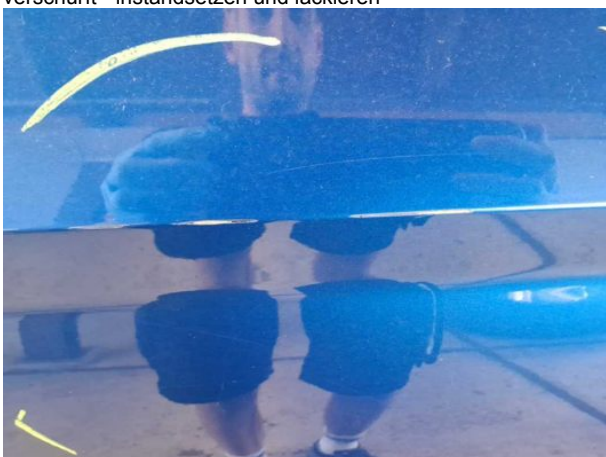

Beschädigung #11: Tür hinten links: Tür - verkratzt / verschürft - instandsetzen und lackieren



Beschädigung #11: Tür hinten links: Tür - verkratzt / verschü... - instandsetzen und lackieren



Beschädigung #12: Verglasung: Frontscheibe - Steinschlag - erneuern



Beschädigung #13: Stossfänger hinten: Stossfänger hinten - verkratzt / verschürft - instandsetzen und lackieren



Beschädigung #13: Stossfänger hinten: Stossfänger hinten - verkratzt / verschürft - instandsetzen und lackieren



Beschädigung #13: Stossfänger hinten: Stossfänger hinten - verkratzt / verschürft - instandsetzen und lackieren



Beschädigung #13: Stossfänger hinten: Stossfänger hinten - verkratzt / verschürft - instandsetzen und lackieren



Beschädigung #14: Heckklappe/-tür: Heckklappe - verkratzt / verschürft - instandsetzen und lackieren

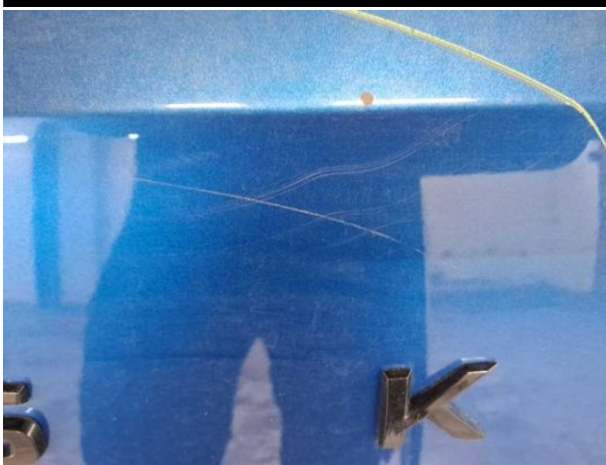

Beschädigung #14: Heckklappe/-tür: Heckklappe - verkratzt / verschürft - instandsetzen und lackieren



Beschädigung #14: Heckklappe/-tür: Heckklappe - verkratzt / verschürft - instandsetzen und lackieren



Beschädigung #15: Stossfänger vorn: Stossfänger vorn - verkratzt / verschürft - instandsetzen und lackieren



Beschädigung #15: Stossfänger vorn: Stossfänger vorn - verkratzt / verschürft - instandsetzen und lackieren



Beschädigung #15: Stossfänger vorn: Stossfänger vorn - verkratzt / verschürft - instandsetzen und lackieren



Beschädigung #15: Stossfänger vorn: Stossfänger vorn - verkratzt / verschürft - instandsetzen und lackieren



Beschädigung #16: Seitenwand rechts: Seitenwand - verkratzt / verschürft - instandsetzen und lackieren



Beschädigung #16: Seitenwand rechts: Seitenwand - verkratzt / verschürft - instandsetzen und lackieren



Beschädigung #17: Scheinwerfer: LED-Scheinwerfer links - beschädigt - erneuern



Checkliste

| Vorhanden | Name |
|--------------------------|---------------------------------|
| <input type="checkbox"/> | ABE |
| <input type="checkbox"/> | Abschleppöse |
| <input type="checkbox"/> | Anhängekupplung abnehmbar |
| <input type="checkbox"/> | Antenne |
| <input type="checkbox"/> | Bordbuchmappe |
| <input type="checkbox"/> | Bordwerkzeug |
| <input type="checkbox"/> | Consumer Kabelkit |
| <input type="checkbox"/> | Fernbedienung Standheizung |
| <input type="checkbox"/> | Ladekabel |
| <input type="checkbox"/> | Laderaumabdeckung / Rollo |
| <input type="checkbox"/> | Leichtmetallfelgensatz komplett |
| <input type="checkbox"/> | Navigations Datenträger |
| <input type="checkbox"/> | Schlüssel Anhängerkupplung |
| <input type="checkbox"/> | Serviceheft |
| <input type="checkbox"/> | Tirefit Füllmittel |
| <input type="checkbox"/> | Tirefit komplett |
| <input type="checkbox"/> | Tirefit Kompressor |
| <input type="checkbox"/> | Windschott |