

Technische Daten

(Angaben basieren auf Herstellerangaben*)

Fahrzeug:	OPEL Insignia 2.0 Diesel 128kW Elegance Auto ST Kombi5-türig 1995 ccm 174 PS / 128 KW Diesel 8-Gang Automatik		
Modelljahr:	2022		
kW / PS:	128 / 174	Hubraum:	1995
Getriebe:	Automatik	Anzahl Gänge:	8
Emissionsgruppe:	I2	CO2 (g/km):	145
durchschn. Verbrauch/100 Km:	5,600	Tankinhalt:	62
Max. Km/h:	222	Beschl. 0-100 Km/h in Sec.:	9,100
Leergewicht (kg):	1615	zul. Gewicht (kg):	2245

* Angaben ohne Gewähr

Unfall-/Schadenspiegel

Vertrags-Nummer: 26460083
Amtliches Kennzeichen: WL -EK 1020
Übersicht erstellt am: 11.06.2026

Für das Fahrzeug gem. o.g. Leasingvertrag, Fahrzeugtyp

OPEL Insignia 2.0 Diesel 128kW Elegance Auto ST Kombi5-türig 1995 ccm 174 PS / 128 KW Diesel 8-Gang Automatik

wurden uns während der Vertragslaufzeit nachfolgende Beschädigungen angezeigt:

<i>Datum</i>	<i>SNR</i>	<i>Verursacher</i>	<i>Beschädigung</i>	<i>Reparatur erfolgt *</i>	<i>Gutachten vorhanden *</i>
30.06.2025	9059949682	Panne	Eigenes Fzg. ohne Schaden	Nein	Nein
10.06.2025	9059945657	Panne	Eigenes Fzg. ohne Schaden	Nein	Nein
19.03.2025	9059932543	Eigenverschulden	Tür hinten Einstiegsleiste Fahrerseite Delle bis 3 cm (mit Lackschaden)	Ja	Nein
09.10.2024	9059904254	Eigenverschulden	Schaden unbekannt	Nein	Nein
24.04.2024	9059886200	Eigenverschulden	Frontgrill Beifahrerseite lose	Ja	Nein
18.01.2024	9059880281	Eigenverschulden	Unterboden	Ja	Nein
17.11.2023	9059869862	Glasschaden	Windschutzscheibe Fahrerseite Riss	Ja	Nein
21.08.2023	9059860558	Eigenverschulden	Kotflügel hinten Beifahrerseite Delle bis 1 cm (ohne Lackschaden)	Ja	Nein
21.07.2023	9059857426	Eigenverschulden	Kotflügel hinten Fahrerseite Delle > 10 cm (ohne Lackschaden) Dachsäule Kofferraum D-Säule Fahrerseite Delle bis 1 cm (ohne Lackschaden)	Ja	Ja

* Sofern für eine Schadennummer mehrere Beschädigungen angegeben sind, gilt der Eintrag in dieser Spalte für die gesamte Schadennummer.

Unfall-/Schadenspiegel zur Kenntnis genommen:

 Datum und Unterschrift Käufer

Wartungsreport

Vertrags-Nummer: 26460083
Amtliches Kennzeichen: WL -EK 1020
Übersicht erstellt am: 11.06.2026

Für das Fahrzeug gem. o.g. Leasingvertrag, Fahrzeugtyp

OPEL Insignia 2.0 Diesel 128kW Elegance Auto ST Kombi5-türig 1995 ccm 174 PS / 128 KW Diesel 8-Gang Automatik

wurden uns während der Vertragslaufzeit nachfolgende Wartungen angezeigt:

<i>Datum</i>	<i>Km-Stand</i>	<i>Art der Wartung</i>
22.12.2023	31820	Inspektion und Wartung
23.07.2024	60411	Wartungszusatzumfänge
23.07.2024	60411	Inspektion und Wartung
15.04.2025	85948	Bremsflüssigkeitswechsel
15.04.2025	85948	Inspektion und Wartung
15.01.2026	117183	Inspektion und Wartung
15.01.2026	117183	Wartungszusatzumfänge
13.03.2026	120473	TÜV/AU (MwSt-frei)

Wartungsreport zur Kenntnis genommen:

Datum und Unterschrift Käufer



Hüsges Gruppe®
Die Gutachter

Zustandsbericht

Kunde :	Allane SE	Amtl. Kennzeichen :	WL-EK 1020
Berichtsnummer :	000000920348-DE613		
Referenznummer:	31176064		

Fahrzeugdaten

Opel Insignia B Sports Tourer (04.2017->) Elegance

Fahrzeug-Ident.-Nr.:	W0VZT8EP5N1040262	Laufleistung abgelesen:	123695 km
Erstzulassung / Baujahr:	02.03.2023 / 2022	Besichtigungsdatum/-ort:	20.05.2026 Parkstraße 2, 14974 Ludwigsfelde
Fahrzeugart:	PKW	Aufbauart:	Kombilimousine
Kraftstoff:	Diesel	Getriebe Art:	Automatik
Navi.-Datenträger:	Festplattenlaufwerk	Hubraum / Leistung:	1995 ccm / 128 kW (174 PS) Mondstein Grau/E:Vulkan Grau
Antriebsart:	Frontantrieb	Lackfarbe:	5 / 5
Lackart:	Metallic	Türen / Sitzplätze:	03.2028 / 03.2028
Anzahl Schlüssel:	2	Nächste HU / AU:	Ja
Polster Art:	Leder/Stoff	Serviceheft verfügbar:	Teilweise
Farbe Innenausstattung:	Grau	Serviceheft gepflegt:	117183 / 15.01.2026
Raucherfahrzeug:	Nein	Letzter Service km / am:	Vorgelegte Fahrzeug- Unterlagen:
Fahrzeug fahrbereit:	Ja	Unterlagen:	ZB I (Fzg.Schein)
Zustand aussen:	3 - Durchschnittlich	Zustand innen:	3 - Durchschnittlich

Der Zustandsbericht wurde unparteiisch und nach bestem Wissen und Gewissen erstellt. Die im Zustandsbericht aufgeführten Bilder sind Bestandteil der Fahrzeugbeschreibung, hinsichtlich der Ausstattung und des Fahrzeug-zustandes.



Montierte Bereifung		
Reifenart / Felgentyp:	Winterreifen	Aluminium
1. Achse - links / Zust.	Semperit	225/55/R17/97H 5 mm
1. Achse - rechts / Zust.	Semperit	225/55/R17/97H 5 mm
2. Achse - links / Zust.	Semperit	225/55/R17/97H 8 mm
2. Achse - rechts / Zust.	Semperit	225/55/R17/97H 8 mm
Verkehrssicherheit:	Verkehrssicher	

Unmontierte Bereifung		
Reifenart / Felgentyp:	Sommerreifen	Aluminium original
1. Achse - links / Zust.	Uniroyal	225/55/R17/97Y 4 mm
1. Achse - rechts / Zust.	Uniroyal	225/55/R17/97Y 4 mm
2. Achse - links / Zust.	Uniroyal	225/55/R17/97Y 6 mm
2. Achse - rechts / Zust.	Uniroyal	225/55/R17/97Y 6 mm
Verkehrssicherheit:	Verkehrssicher	

Serienausstattung	
<ul style="list-style-type: none"> • 3-Punkt-Sicherheitsgurt hinten mitte • Ambiente-Beleuchtung Armaturentafel • Antriebsart Frontantrieb • Außenspiegel anklappbar und elektr. verstell- und heizbar • B-Säulen schwarz Hochglanz (außen) • Bremsassistent (HBA) • Dach, Design-Ausführung (Chrom) • Einstiegsleisten mit Schriftzug • Elektron. Traktionskontrolle • Fahrassistent-System Berganfahr-Assistent (HSA, Hill Start Assist) • Fensterheber elektrisch hinten • Feststellbremse elektrisch 	<ul style="list-style-type: none"> • Airbag Fahrer-/Beifahrerseite • Anti-Blockier-System (ABS) • Audiosystem Multimedia • Außenspiegel Wagenfarbe / schwarz hochglänzend • Bluetooth Audio-Streaming • DAB-Tuner (Radioempfang digital) • Drehzahlmesser • Elektron. Stabilitäts-Programm Plus (ESP) Elektron. Stabilitäts-Programm (ESP) • Ergonomiesitz vorn links Lendenwirbelstütze Sitz vorn links, elektr. verstellbar • Fahrassistent-System: Verkehrszeichenerkennung • Fensterheber elektrisch vorn • Freisprecheinrichtung Bluetooth



- Frontkamera
Fahrassistenz-System: Abstandswarner, Fahrassistenz-System: Notbrems-Assistent, Fahrassistenz-System: Frontkollisionswarnung, Fahrassistenz-System: Fußgängererkennung, Fahrassistenz-System: Spurhalteassistent
- Geschwindigkeits-Regelanlage (Tempomat)
- Heckleuchten LED
- Innenausstattung: Dekorleisten Hexagon
- Karosserie 5-türig
- Klimaautomatik 2-Zonen
Luftfeuchtesensor
- Kopfstützen hinten (3-fach)
- Lenkrad (Leder 3-Speichen)
Audiobedienung am Lenkrad
- Modellpflege
- MP3-Schnittstelle für Mobiltelefon/Handy
- Parkpilotsystem vorn und hinten
- Rußpartikelfilter
- Seitenairbag vorn
- Sicht-Paket
Einschaltautomatik für Fahrlicht, Fahrassistenz-System: Fernlichtassistent, Scheibenwischer mit Regensensor, Innenspiegel mit Abblendautomatik
- Smartphone Schnittstelle (Apple CarPlay & Android Auto)
- Tagfahrlicht LED
- Voll-LED (IntelliLux)
Leuchtweitenregelung automatisch, Fahrassistenz-System: Fernlichtassistent, Abbiegelicht
- Zentralverriegelung mit Fernbedienung
- Fußgänger-Schutzsystem: Aktive Motorhaube
- Getriebe Automatik - mit Start-/Stop (8-Stufen)
- Heckscheibenwischer mit Intervallschaltung
- Isofix-Aufnahmen für Kindersitz an Rücksitz
- Kindersicherung
- Kopf-Airbag-System
- Kühlergrill mit Chromrahmen
- LM-Felgen
- Motor 2,0 Ltr. - 128 kW CDTI
- Nebelscheinwerfer LED
- Reifendruckwarner
- Schadstoffarm nach Abgasnorm Euro 6d
- Seitenscheiben geräuschkämmend
- Sitzbezug / Polsterung: Stoff Monita / Ledernachbildung Morrocana, schwarz
- Sonnenblenden mit Spiegel (beleuchtet)
- Türgriffe außen Wagenfarbe
- Wegfahrsperr

Sonderausstattung

- Anhängerkupplung (Kugelkopf schwenkbar)
- Audio-Navigationssystem Multimedia Navi Pro
DAB-Tuner (Radioempfang digital)
- Ausstattungs-Paket: GS Line Interieur
Pedale Aluminium, Dachhimmel schwarz
- Charging-Paket
USB-Schnittstelle hinten (2-fach), Steckdose (12V-Anschluß) im Koffer-/Laderaum, Induktionsladeschale für Smartphone (kabelloses Laden)

- Easy Access-Paket
Ladekantenschutz (Chrom / Edelstahl), Heckklappenöffnung elektrisch,
Schließ- / Startsystem Keyless Open
- Gepäckraum-Abtrennung (Netz)
- Metallic-/Mineraleffekt-Lackierung
- Winter-Paket 2
Sitz-Paket, Sitzverstellung vorn links elektr. (8-fach), Sitz vorn links und
Außenspiegel mit Memoryfunktion, Sitz vorn links mit Massagefunktion,
Frontscheibe heizbar (ThermaTec), Sitzheizung vorn
- Elektrische Schnellheizung (Quickheat)
- Innovations-Paket 2
Head-up-Display
- Technologie-Paket Park & Go
Außenspiegel elektr. anklappbar, Außenspiegel mit Umfeldleuchte,
Fahrassistenz-System: Spurwechselassistent, Fahrassistenz-System:
Querverkehrs-Assistent Heck (Rückfahr-Assistent), Fahrassistenz-System:
Totwinkel-Assistent

Wir weisen darauf hin, dass die bereitgestellten Daten aus der DAT-Datenbank übernommen wurden. Für die Vollständigkeit und Richtigkeit kann keine Haftung übernommen werden.

Allgemeine Prüfung

Probefahrt:	Nicht durchgeführt Es wurde bei der Besichtigung des Fahrzeuges keine Probefahrt durchgeführt.
Unterbodenprüfung:	Nicht möglich Eine Besichtigung der Fahrzeugunterseite konnte nicht durchgeführt werden.
Laufleistung plausibel:	Ja Ja
Hinweis:	
Hinweis (Verkehrssicherheit):	

Unfallschadenprüfung

Rep. Vorschäden / -höhe brutto:	Keine feststellbar Im Rahmen einer Sichtprüfung der Karosserieaußenhaut konnten keine Vorschäden festgestellt werden.
Lackschichtendickenmessung:	Innerhalb der Toleranzen Am Fahrzeug wurde eine Lackschichtdickenmessung an der Karosserieaußenhaut durchgeführt. Die Messwerte lagen innerhalb der Toleranzen von Erstlackierungen. Hinweise, die auf einen instandgesetzten Unfallschaden oder auf durchgeführte Nachlackierungen hindeuten, waren nicht erkennbar.
Bestehender Unfallschaden:	Nicht festgestellt Am Fahrzeug wurden im Rahmen einer Sichtprüfung der Karosserieaußenhaut keine bestehenden Unfallschäden festgestellt (ausgenommen übliche Gebrauchsspuren).
Hinweis:	

Übersicht durchgeführte Zustandsprüfung

Klimaanlage:	Eingeschränkt geprüft	✓	Sitzheizung:	Eingeschränkt geprüft	✓
Lichtanlage:	Eingeschränkt geprüft	✓	Sonnendach/ Verdeck:	Nicht vorhanden	✗
Bremsanlage:	Eingeschränkt geprüft	✓	Motorlauf:	Eingeschränkt geprüft	✓

Durchgeführte Technikprüfung	
Klimaanlage:	Die Klimaanlage konnte bei der Besichtigung nur eingeschränkt geprüft werden.
Sitzheizung:	Eingeschränkt geprüft
Lichtanlage:	Die Lichtanlage konnte zum Besichtigungszeitpunkt nur eingeschränkt geprüft werden.
Sonnendach/ Verdeck:	Nicht vorhanden
Bremsanlage:	Die Bremsanlage wurde durch eine Inaugenscheinnahme geprüft.
Motorlauf:	Die Überprüfung des Motorlaufs war nur eingeschränkt möglich. Dabei wurden keine akustischen bzw. visuellen Auffälligkeiten festgestellt.
Hinweis:	*. Serviceintervall nach Herstellervorgaben überzogen (12 Monate / 30.000 km) Wartung fällig. Kostenerweiterung durch Verlust der Herstellergarantie möglich.

Schaden			
	Karosserie außen		
	Bauteil	Schaden	Rep.-Art
1.	Türeinstieg Vorne - Rechts	1 Delle	Smart Repair
2.	Türeinstieg Vorne - Links	1 Delle	Smart Repair
3.	Türeinstieg Hinten - Links	Kratzer	Smart Repair
4.	Stoßfänger Hinten	Kratzer Tief Bis Grundierung	Smart Repair
5.	Tür Hinten - Rechts	Kratzer	Smart Repair
6.	Dach	Gebrauchsspuren	Ohne Reparatur
7.	Seitenwand - Hinten - Links	Gebrauchsspuren	Ohne Reparatur
	Karosserie innen		
	Bauteil	Schaden	Rep.-Art
8.	Fußmatten Vorn	Loch	Erneuern
	Sonstiges		
	Bauteil	Schaden	Rep.-Art
9.	Beklebung am Fzg	Beklebt	Entkleben / Reinigen



10.	Wartung über 1820 km überzogen. Kostenerweiterung durch Verlust der Herstell- lergarantie möglich.	Nicht Gepflegt
-----	--	----------------

Eine Vorschadenprüfung erfolgt ausschließlich im Rahmen und der Möglichkeiten einer Inaugenscheinnahme und Lackschichtenmessung ohne eine Demontage von Bauteilen. Ein möglicher Vorschadenumfang ist unbekannt.

Wir weisen darauf hin, dass das Fahrzeug zusätzlich zu den im Bericht aufgeführten Beschädigungen alters- und laufeleistungsbedingte Gebrauchsspuren aufweisen kann, wie sie im normalem Gebrauch unvermeidlich sind (kleine Beulen, Dellen, Kratzer).

Es wird zudem keine Haftung für einen Defekt und / oder verborgen gebliebene Schäden im Hinblick auf Elektronik und Mechanik übernommen, sowie für arglistige Täuschung und verschwiegene Mängel.

Bilddokumentation



Vorne links



Vorne rechts



Hinten rechts



Hinten links



Kofferraum



Innen



Kombiinstrument



Kilometerstand



Mittelkonsole

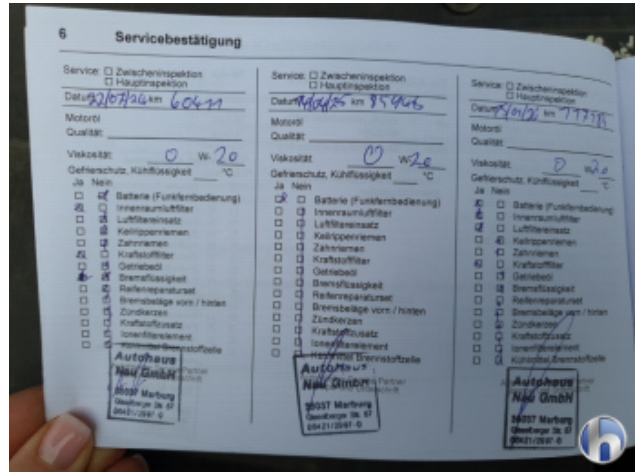

Serviceheft/Nachweis

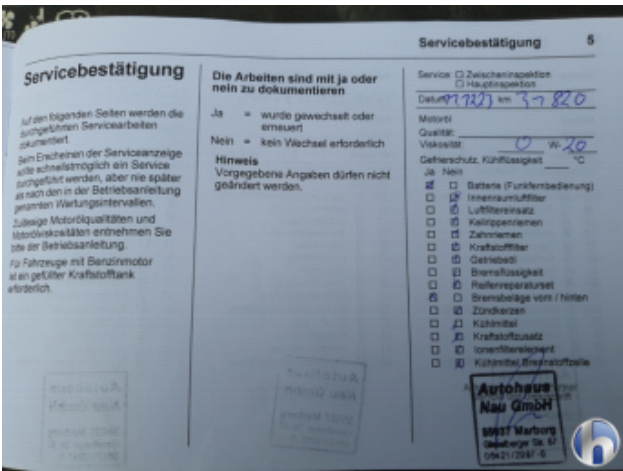

Serviceheft/Nachweis

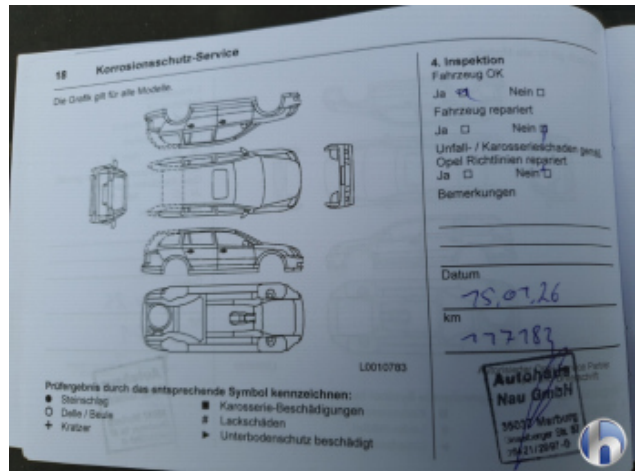

Serviceheft/Nachweis



Sonstiges



Motorraum



Felgen



Bereifung



Bereifung



Bereifung



Bereifung



Bereifung



Bereifung



Bereifung



Bereifung



Bereifung



1. Türeinstieg Vorne - Rechts
1 Delle - Smart Repair



1. Türeinstieg Vorne - Rechts
1 Delle - Smart Repair



1. Türeinstieg Vorne - Rechts
1 Delle - Smart Repair



2. Türeinstieg Vorne - Links
1 Delle - Smart Repair



2. Türeinstieg Vorne - Links
1 Delle - Smart Repair



2. Türeinstieg Vorne - Links
1 Delle - Smart Repair



3. Türeinstieg Hinten - Links
Kratzer - Smart Repair



3. Türeinstieg Hinten - Links
Kratzer - Smart Repair



3. Türeinstieg Hinten - Links
Kratzer - Smart Repair



4. Stoßfänger Hinten
Kratzer Tief Bis Grundierung - Smart Repair



4. Stoßfänger Hinten
Kratzer Tief Bis Grundierung - Smart Repair



4. Stoßfänger Hinten
Kratzer Tief Bis Grundierung - Smart Repair

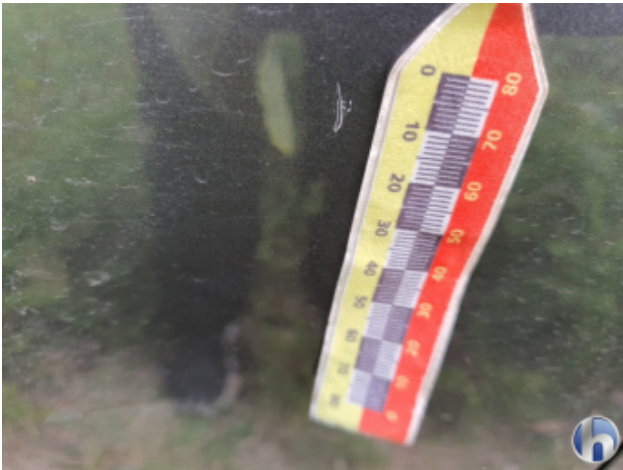

5. Tür Hinten - Rechts
Kratzer - Smart Repair



5. Tür Hinten - Rechts
Kratzer - Smart Repair



6. Dach
Gebrauchsspuren - Ohne Reparatur



6. Dach
Gebrauchsspuren - Ohne Reparatur



6. Dach
Gebrauchsspuren - Ohne Reparatur



7. Seitenwand - Hinten - Links
Gebrauchsspuren - Ohne Reparatur



7. Seitenwand - Hinten - Links
Gebrauchsspuren - Ohne Reparatur

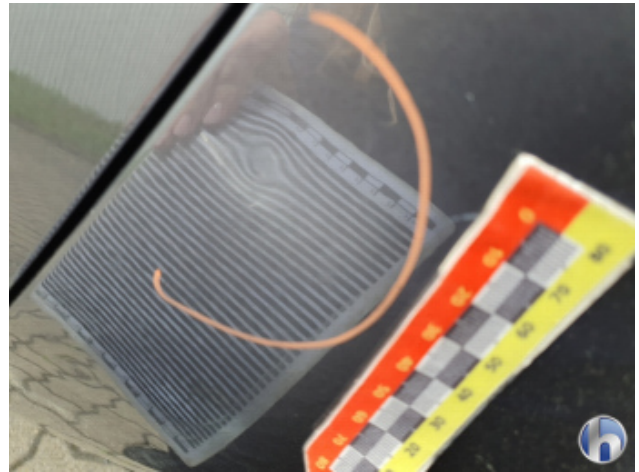

7. Seitenwand - Hinten - Links
Gebrauchsspuren - Ohne Reparatur



8. Fußmatten Vorn
Loch - Erneuern



8. Fußmatten Vorn
Loch - Erneuern



9. Beklebung am Fzg
Beklebt - Entkleben / Reinigen



9. Beklebung am Fzg
Beklebt - Entkleben / Reinigen



9. Beklebung am Fzg
Beklebt - Entkleben / Reinigen



9. Beklebung am Fzg
Beklebt - Entkleben / Reinigen