



Zustandsbericht

Protokollnummer: 46180972
Auftrags-Nr / Referenz: 35002875
Besichtigungsdatum: 17.06.2026

Angaben zum Fahrzeug

Hersteller / Modell	Volvo EX40 Fully Electric Twin Motor AWD Ultra Dark		
Kennzeichen	K-CB 4603E	Fahrgestellnummer	YV1XZERR5R2363604
Erstzulassung	09.10.2024	Laufleistung (abgelesen)	21.353 km
HSN/TSN	9101 / BYJ 00020	Kraftstoffart / Zylinder	Elektro / 0
Fahrzeugart	Geländewagen	Antriebsart	Allradantrieb
Schadstoffklasse	2017/1151;WLTP;reine Elektr...	Getriebe / Anzahl Gänge	Direktantrieb
Farbe	Grau Uni	Besichtigungszustand	bedingt: Licht/Nässe/Schmutz
Leistung / Hubraum	183 kW / 0 ccm	Nächste HU	10/2025
Wartungsheft / Nachweis	vorhanden / vollständig	Restlauf bis Service	8.651 km
Letzte Wartung		Polsterart	Stoff
Vorschaden	Keine Feststellbar	Polsterfarbe	Schwarz
Nachlackierung	Keine Feststellbar	zul. Gesamtgewicht	2.650 kg
Dokumente	ZB I vorhanden (Kopie)	Anzahl Halter	unbekannt
Schlüssel soll/ist	2/2	Anzahl Sitze / Türen	5 / 5
Vertragsnummer	35002875	Re-Import	Nein

Zustandsbericht

Hauptbereifung

Achse	Reifengröße	Reifentyp	Hersteller	Profiltiefe	Verkehrstauglichkeit
1	235/50 R19 103H	Ganzjahresreifen auf Leichtmetall	Michelin	5mm / 5mm	i.O.
2	255/45 R19 104H	Ganzjahresreifen auf Leichtmetall	Michelin	5mm / 5mm	i.O.

Legende: Profiltiefenangabe für Reifen links an erster Stelle, für Reifen rechts an zweiter Stelle der Achse

Ersatz

Typ	Reifengröße	Reifentyp	Hersteller	Profiltiefe	Ablaufdatum
Tirefit					01/2029

Ausstattung

Serienausstattung

Bezeichnung
Abfalleimer in Mittelkonsole integriert (herausnehmbar)
ABS - Anti-Blockier-System
Acoustic Vehicle Alerting System (AVAS) Akustischer Fußgänger-/Radfahrerschut durch künstlich generierte Fahrgeräusche im Geschwindigkeitsbereich bis 20 km/h
Airbag für die Beifahrerseite (vorn) abschaltbar
Airbags - Airbags für Fahrer und Beifahrer mit zweistufigem Auslösesystem - Knieairbag für Fahrer - Seitenairbags für Fahrer und Beifahrer - Kopf-/Schulterairbags für alle Insassen

TÜV SÜD Auto Partner GmbH
Wiesening 2
04159 Leipzig

Besichtigungsort
Holman Compound Linz
Asbacher Str/ Sterner Huette
53545 Linz am Rhein

Empfänger
Backoffice
Santander Consumer Leasing GmbH
Santander-Platz 1
41061 Mönchengladbach



Bezeichnung
Aktiv-Sicherheitsgurte mit Gurtstraffer
Alarmanlage mit Bewegungs-/Neigungssensor und Sicherheitsschließung
Allradantrieb (AWD)
Android Infotainmentsystem - 9"-Touchscreen (22,9-cm-Diagonale) - Bluetooth -Freisprecheinrichtung inkl. Audiostreaming - Digitale Fahrzeugbedienungsanleitung - Digitaler Radioempfang (DAB+) - Over-the-air Updates (OTA)
Ausklappbarer (Taschen-)Haken am Handschuhfach
Außenspiegel elektrisch einstellbar
Außenspiegel und Heckscheibe beheizbar
Bergabfahrassistent
Berganfahrassistent
Blinkleuchten (LED) in Außenspiegel integriert
Bremsleuchte, dritte
Convenient Entry und Start Fahrzeugstart über die Betätigung des Bremspedals und das Einlegen des Vorwärts- (D) oder Rückwärtsgangs (R)
Dachhimmel in Anthrazit
Dachkantenspoiler
Dachreling in hochglänzendem Schwarz (integriert)
Deaktivierung der Hochvoltbatterie im Falle einer Kollision
Digital Services inkl. Google Maps Navigationssystem - Google Services (beinhaltet Google Maps, Google Assistant, Google Play Store und unbegrenztes Datenvolumen) - Volvo On Call (beinhaltet u.a. die Alarmierung des Volvo On Call Service-Centers per Knopfdruck sowie zusätzliche Komfortdienste über die Volvo Cars App)
Digitale Instrumentierung 2. Gen. Vollgrafisches 12,3"-Fahrerdisplay (31,2-cm-Diagonale) mit zwei variablen Rundinstrumenten und Infodisplay (z. B. für Navigations- Kartenansicht)
Driver Assistance - Adaptive Geschwindigkeitsregelanlage - Emergency Stop Assist (automatisches Nothaltesystem bei Nichtbeachtung von Warnhinweisen infolge von ausbleibenden Lenk-, Brems- und Beschleunigungsaktivitäten des Fahrers inkl. Aktivierung der Warnblinkanlage und automatischer Bremsung bis zum Stillstand - Pilot Assist (Spurführungsassistent bis zu Geschwindigkeiten von 130 km/h)
Driver Awareness - Blind Spot Information System (BLIS) - Totwinkelassistent inkl. Spurwechsel -Warnung vor sich schnell nähernden Fahrzeugen - Cross Traffic Alert (CTA) - Querverkehrs -Warnung m. Bremsengriff - Warnung vor sich seitlich nähernden Fahrzeugen, Fahrradfahrern und Fußgängern beim rückwärtigen Ausparken inkl. Bremsung bis zum Stillstand bei Nichtbeachtung der Warnsignale - Heckaufprallabschwächung Präventivschutz bei drohenden Heckkollisionen
Durchladeluke hinter der Mittelarmlehne im Fond
Einparkhilfe vorn und hinten mit automatischem Bremsengriff (hinten)
Einstiegsleisten mit EX40 Schriftzug vorne
Electronic Stability Control (ESC) - Elektronische Stabilitätskontrolle
Elektronische Differentialsperre
Erweitertes Luftreinigungssystem mit Feinstaubfilterung nach Luftqualitätsstandard PM2,5
Faltbarer Laderaumboden mit Befestigungssystem für Tragetaschen im Gepäckraum
Fensterheber elektrisch vorn und hinten mit Auto-Down- und Auto-Up-Funktion
Festbremsautomatik Festbremsen nach dem Auslösen der Airbags oder der Gurtstraffer, um Folgeunfälle zu verhindern.
Fully Electric Frontgrill und Grilleinfassung in Wagenfarbe
Garantie umfasst 3 Jahre Herstellergarantie auf das Fahrzeug und eine Hochvoltbatterieggarantie bis zu 8 Jahre oder 160.000 km (je nachdem, was zuerst eintritt). Gilt auch bei vorzeitigem Halterwechsel.
Gepäckraum vorn (31 Liter)
Gepäckraum-Trennnetz
Getriebe: 1-Gang-Direktantrieb

TÜV SÜD Auto Partner GmbH
Wiesering 2
04159 Leipzig

Besichtigungsort
Holman Compound Linz
Asbacher Str/ Sterner Huette
53545 Linz am Rhein

Empfänger
Backoffice
Santander Consumer Leasing GmbH
Santander-Platz 1
41061 Mönchengladbach



Bezeichnung
Getränkehalter (zwei) in der Mittelkonsole
Gurthöheneinstellung vorn
Haken für Tragetaschen im Gepäckraum - zwei auf jeder Seite
Heckklappenautomatik (elektrisch)
Heckscheibe, beheizbar
Heckscheibenwischer
Innen- und Außenspiegel automatisch abblendend
Innenraumbelichtung Ambientebeleuchtung (weiß) vorn, beleuchtete Make-up-Spiegel auf Fahrer- und Beifahrerseite, Begrüßungsbeleuchtung vorn, Dachhimmel, Fußraum vorn, Gepäckraumbelichtung auf beiden Seiten, Handschuhfach, Leseleuchten vorn und hinten
Intelligent Speed Assist - Intelligenter Geschwindigkeitsassistent - Warnung beim überschreiten der zulässigen Höchstgeschwindigkeit
ISOFIX-Aufnahmen für den Beifahrersitz und die äußeren Fondsitze
Keyless Drive (elektronisches Zugangssystem) mit sensorgesteuerter Heckklappe, beleuchteten Türgriffen und Bodenleuchten
Kindersicherung für die hinteren Türen (elektrisch)
Klimaautomatik mit 2-Zonen-Temperaturregelung - inkl. getrennter Temperaturregelung für Fahrer und Beifahrer, Gebläseautomatik und Luftverteilung - inkl. Luftreinigungssystem mit Aktivkohlefilter
Komfortöffnung/-schließung der Seitenfenster per Funkfernbedienung
Kopfstützen der 2. Sitzreihe umlegbar (elektrisch)
Kopfstützen vorne
Lackierung: Dachfarbe in Hochglanzschwarz
Lackierung: Uni
Ladekabel Typ2/Typ 2 (Mode 3) 6 m Länge, 3-phasig, 32A (zum Anschluss an eine Ladestation mit Typ 2-Steckervorrichtung)
Ladekontrollanzeige eingestellter Stromgrenzwert (ab 6A) und Ladestand in Schritten von 10 % bis 100 %
LED-Scheinwerfer "Thors Hammer" mit Fernlichtassistent und integriertem LED-Tagfahrlicht
Lenkrad höhen- und längseinstellbar
Lenkrad: Lenkradheizung
Lenkrad: Multifunktionstasten am Lenkrad
Lenkrad: Sportlenkrad
Make-up-Spiegel für Fahrer und Beifahrer, beleuchtet
Mittelarmlehne hinten mit zwei integrierten Getränkehaltern
Mittelarmlehne vorn mit integriertem Staufach
Notfall-Bremsleuchten bei starker Verzögerung schnelles Aufleuchten der Bremsleuchten; unter 10 km/h automatische Aktivierung der Warnblinkanlage
One Pedal Drive - Beschleunigung und Verzögerung bis zum Stillstand über das Gaspedal - Aktivierung/Deaktivierung über das Menu - Rekuperation (Bremsenergie rückgewinnung) sobald der Fuß vom Gaspedal genommen wird, zur Optimierung der Reichweite
Optischer Unterfahrschutz vorne und hinten in hochglänzendem Schwarz
Panikfunktion (in Funkfernbedienung integriert)
Panorama Glas-Schiebedach mit Hebefunktion (elektrisch) mit integriertem, stufenlos einstellbarem Sonnenschutz
Parkbremse (elektrisch)
Parkkamera mit 360° Surround View - inkl. Einparkhilfe vorn, seitlich und hinten mit automatischem Bremsengriff (hinten)
Parktickethalter
Polsterung: Textil (Rivel Chine) - inkl. Mittelarmlehne hinten - Einlage: Origin - Dachhimmel: Anthrazit
Radio: Audiosystem Premium Sound by Harman Kardon - 600 Watt Leistung - 13 Lautsprecher - Fresh Air Subwoofer - Dirac Unison Soundoptimierung
Radiozubehör: Smartphone Integration Apple CarPlay

TÜV SÜD Auto Partner GmbH
Wiesening 2
04159 Leipzig

Besichtigungsort
Holman Compound Linz
Asbacher Str/ Sterner Huette
53545 Linz am Rhein

Empfänger
Backoffice
Santander Consumer Leasing GmbH
Santander-Platz 1
41061 Mönchengladbach



Bezeichnung
Radiozubehör: Sprachfunktion
Radiozubehör: Zwei USB-C Anschlüsse im Mitteltunnel (vorn und hinten)
Regensensor
Reifendruckkontrollsystem mit reifenindividueller Druckverlustmeldung
Roadside Assistance kostenloses Mobilitätsversprechen, 3 Jahre und nahezu in ganz Europa. Umfasst z.B. mechanische oder elektrische Defekte, Reifenprobleme, Verkehrsunfall, bei dem das Fahrzeug so stark beschädigt wurde, dass es verkehrsuntauglich ist usw. Gilt auch bei vorzeitigem Halterwechsel.
Run-off Road Protection Präventiv-Schutzsystem bei unbeabsichtigten Verlassen der Straße oder drohenden Überschlägen inkl. Notruf über Volvo On Call und Türentriegelung
Räder: Leichtmetallräder 19"-5-Speichen Aero-Design - Diamantschnitt/Hochglanzschwarz - Bereifung vorne 8,5 x 19", 235/50 R19 - Bereifung hinten 8,5 x 19", 255/45 R19
Räder: Reifendichtmittel Inkl. 12-Volt Kompressor, Höchstgeschwindigkeit 80 km/h
Rücksitze im Verhältnis 60/40 oder komplett umlegbar
Safety Assistance -Aut. Notbremssystem mit Erkennung von Fahrzeugen, Fahrradfahrern und Fußgängern inkl. Kreuzungsbremsassistent und Notbremsassistent bei Gegenverkehr -Connected Safety -Driver Alert - Aufmerksamkeitswarner -Geschwindigkeitsbegrenzung (variabel) -Geschwindigkeitsregelanlage -Lane Keeping Aid (LKA) - Aktiver Spurhalteassistent -Oncoming Lane Mitigation -Ready to Drive notification -Road Edge Detection -Road Sign Information (RSI) - Verkehrszeichenerkennung -Run-off Road Protection
Schleudertrauma-Schutzsystem (WHIPS) inkl. Durchtauchschutz auf allen Sitzplätzen und energieabsorbierende Sitzpolsterungen vorn
Seitenfensterzierleiste in Hochglanzschwarz (unten)
Servolenkung, geschwindigkeitsabhängig
Sicherheitslenksäule (adaptiv)
Sitze: Beifahrersitz höhen- und längenverstellbar
Sitze: Beinauflage einstellbar (manuell) für Fahrer- und Beifahrersitz
Sitze: Elektrisch einstellbarer Fahrer- und Beifahrersitz mit Memoryfunktion für Fahrersitz- und Außenspiegeleinstellungen (in Funkfernbedienung gespeichert)
Sitze: Fahrersitz höhen- und längenverstellbar inkl. Neigungseinstellung
Sitze: Lendenwirbelstütze (4-Wege elektrisch einstellbar) für Fahrer- und Beifahrersitz
Sitze: Sitzheizung vorn
Sport Außenspiegel in hochglänzendem Schwarz
Sport Front- und Heckschürze
Standheizung mit Timer (elektrisch)
Steckdose 12 Volt-Anschluss vorn
Telefon: Induktives Smartphone-Ladesystem (Qi-Standard) Lädt Smartphones auf einer Ladefläche kabellos auf (Kompatibilität vorausgesetzt)
Textilfußmatten: Sport Textilfußmatten vorn und hinten
Verbandskasten und Warndreieck
Verglasung: Colorverglasung
Verzurrösen (vier) im Gepäckraum
Volvo On Call Alarmierung des Volvo On Call Service-Centers per Knopfdruck sowie zusätzliche Komfortdienste über die Volvo Cars App, wie Ver- und Entriegelung des Fahrzeugs, Anzeige der Fahrzeugposition und digitales Handbuch.
Vorbereitung für Anhänger-Stabilisierungskontrolle (TSA)
Warnton/-anzeige bei nicht angelegten Sicherheitsgurten (für alle Sitzplätze)
Wegfahrsperr
Wärmepumpe Unterstützung der Klimaanlage sowie beim Erwärmen oder Kühlen der Hochvoltbatterie zur Reichweitenoptimierung



Bezeichnung

Zentralverriegelung mit zwei Funkfernbedienungen und integriertem Notschlüssel inkl. automatischer Verriegelung der Türen während der Fahrt (deaktivierbar)

Sonderausstattung

Bezeichnung

Anhängerkupplung (semielektrisch)

Verglasung: Seiten- und Heckfenster abgedunkelt (ab B -Säule)

Wertmindernde Faktoren

Nr.	Bauteilgruppe	Beschreibung
1	Interieur	Hutablage (Schlaufe) - beschädigt - erneuern
2	Sitz vorn	Sitzbezug links - verschmutzt - reinigen
3	Heckklappe/-tür	Heckklappe (Vogelkot. schleifen & polieren) - Lackmangel - durchführen
4	Rad/Reifen	Leichtmetallfelge hinten rechts - Kratzer - Wertminderung
5	Sonstiges	Hauptuntersuchung (> 2 Montate überschritten) - fällig - durchführen
6	Tür vorn rechts	Tür - Delle / Lackschaden - Smart Repair
7	Rad/Reifen	Leichtmetallfelge vorn rechts - beschädigt - erneuern
8	Stoßfänger vorn	Blende Stoßfänger vorn (Blende Abschlepphaken) - fehlt - erneuern

Gebrauchsspuren

Nr.	Bauteilgruppe	Beschreibung
1	Stoßfänger hinten	Stoßfänger hinten (unlackiert) - Kratzer - kein Abzug

Fehlteile

Fehlteil

Rad/Reifen - Reifensatz komplett (Sommerreifen)

Summe (netto)

Festgestellte Nachlackierungen

Nr.	Ort	Wertminderung
	Keine feststellbar	

Der Verschleißzustand sowie evtl. Schäden an der Bereifung sind wertmäßig berücksichtigt.

Bemerkungen

Die montierten Allwetterreifen sind kein Bestandteil der Ausstattung.

Hinweise zum Gutachten

Angaben zum Auftrag und zum Begutachtungsumfang:

Es wurde der Auftrag erteilt, eine Fahrzeugbewertung über das beschriebene Fahrzeug zu erstellen.

Fahrzeug-Identifizierung:

- Die Fahrzeug-Identifizierungsnummer (FIN) wurde am Fahrzeug abgelesen und die Übereinstimmung im Verlauf der Besichtigung durch den Unterzeichner mit den vorgelegten Unterlagen festgestellt.

TÜV SÜD Auto Partner GmbH
Wiesenring 2
04159 Leipzig

Besichtigungsort
Holman Compound Linz
Asbacher Str/ Sterner Huette
53545 Linz am Rhein

Empfänger
Backoffice
Santander Consumer Leasing GmbH
Santander-Platz 1
41061 Mönchengladbach



Besichtigungsbedingungen:

- Eine ordnungsgemäße Sichtprüfung der Lackierung und der Karosserie war wegen unzureichender Lichtverhältnisse/ Nässe oder Verschmutzung nur eingeschränkt möglich.
- Zur Untersuchung des Fahrzeuges standen keine Hubmittel bzw. Grube zur Verfügung. Aus diesem Grund war die Besichtigung der Fahrzeugunterseite nur begrenzt möglich.

Probefahrt / Probelauf von Motor und Aggregaten:

- Es wurde eine Probefahrt mit dem beschriebenen Fahrzeug durchgeführt.
- Ein Probelauf des Motors wurde durchgeführt.

Vorschäden:

- Am Fahrzeug konnten augenscheinlich keine reparierten Vorschäden festgestellt werden.

Weitere Hinweise und Feststellungen:

- Die getroffene Feststellung beinhalten weder eine Fahrzeugabnahme im Sinne der StVZO, noch im Sinne des Gewährleistungsrechtes.
- Werden Schäden oder Mängel welche erst im Rahmen von Zerlege-/ Diagnosearbeiten oder durch erweiterte Kenntnisse festgestellt, sowie durch verschwiegene Mängel oder arglistige Täuschung hervorgerufen, wird um sofortige Benachrichtigung des Sachverständigen gebeten.

Eine Nachbesichtigung des Fahrzeuges zur Feststellung des Umfanges der Reparaturерweiterung und damit verbundenen Kostenausweitung wird in diesem Fall durch den Sachverständigen umgehend durchgeführt. Die für die Schadenerweiterung ursächlichen Altteile sind bis zur Nachbesichtigung durch den Sachverständigen aufzubewahren.

TÜV SÜD Auto Partner GmbH
Wiesenring 2
04159 Leipzig

Besichtigungsort
Holman Compound Linz
Asbacher Str/ Sterner Huette
53545 Linz am Rhein

Empfänger
Backoffice
Santander Consumer Leasing GmbH
Santander-Platz 1
41061 Mönchengladbach



Übersichtsfotos



Abbildung 1: Schräg vorne



Abbildung 2: Schräg vorne



Abbildung 3: Schräg hinten



Abbildung 4: Schräg hinten



Abbildung 5: Laderaum



Abbildung 6: Motorraum

TÜV SÜD Auto Partner GmbH
 Wiesenring 2
 04159 Leipzig

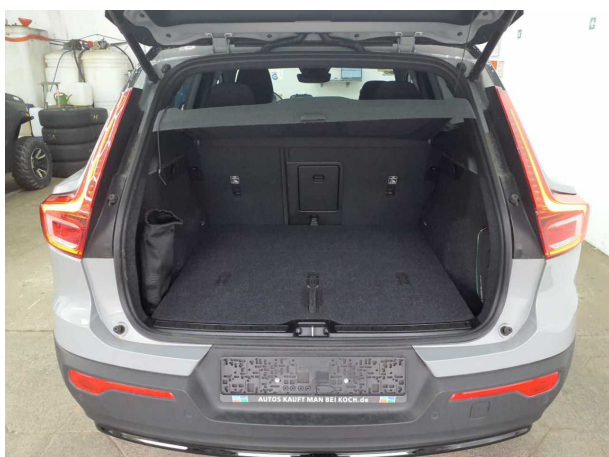
Besichtigungsort
 Holman Compound Linz
 Asbacher Str/ Sterner Huette
 53545 Linz am Rhein

Empfänger
 Backoffice
 Santander Consumer Leasing GmbH
 Santander-Platz 1
 41061 Mönchengladbach

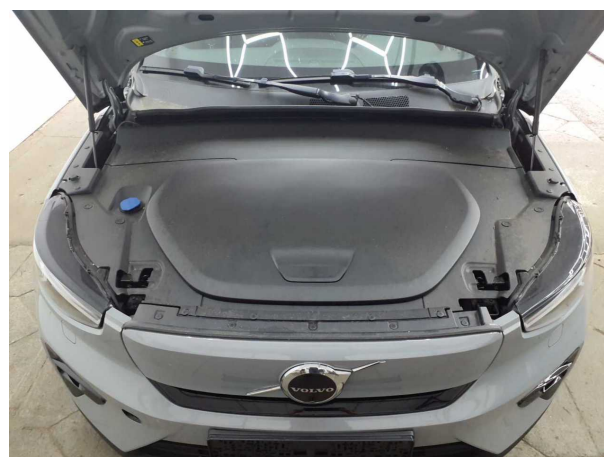

Abbildung 7: FIN



Abbildung 8: Innenraum vorne

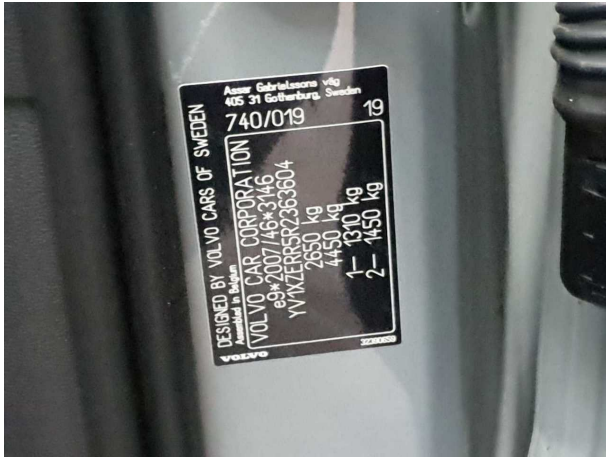

Abbildung 9: Kombiinstrument



Abbildung 10: Laufleistung



Abbildung 11: Instrumententafel

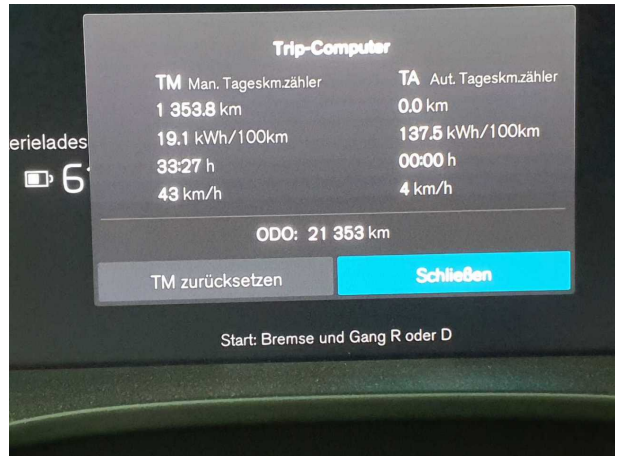

Abbildung 12: Zulassungsdokument(e)

TÜV SÜD Auto Partner GmbH
Wiesenring 2
04159 Leipzig

Besichtigungsort
Holman Compound Linz
Asbacher Str/ Sterner Huette
53545 Linz am Rhein

Empfänger
Backoffice
Santander Consumer Leasing GmbH
Santander-Platz 1
41061 Mönchengladbach

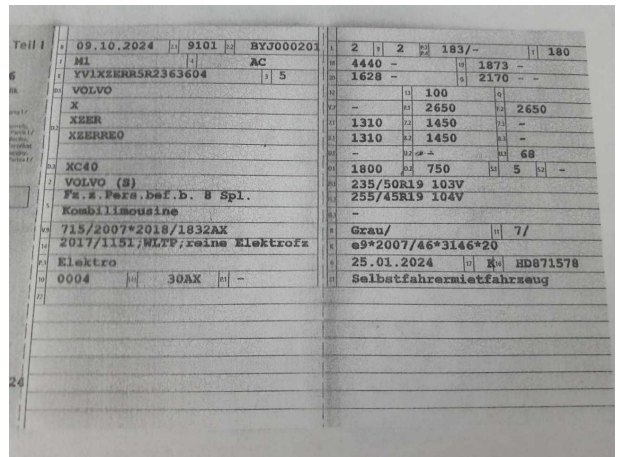

Abbildung 13: Innenraum hinten



Abbildung 14: Montierte Bereifung

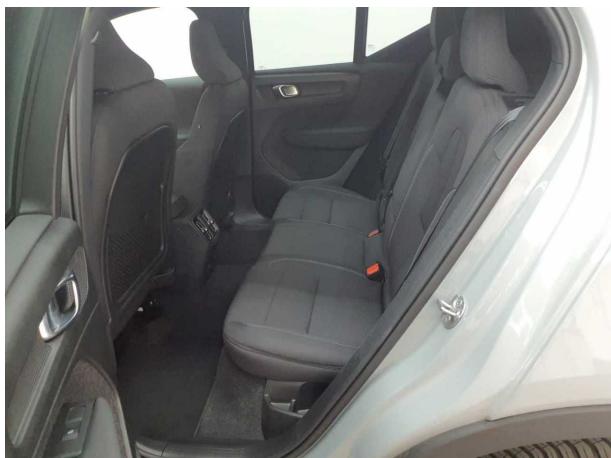

Abbildung 15: Sonstiges



Abbildung 16: Sonstiges

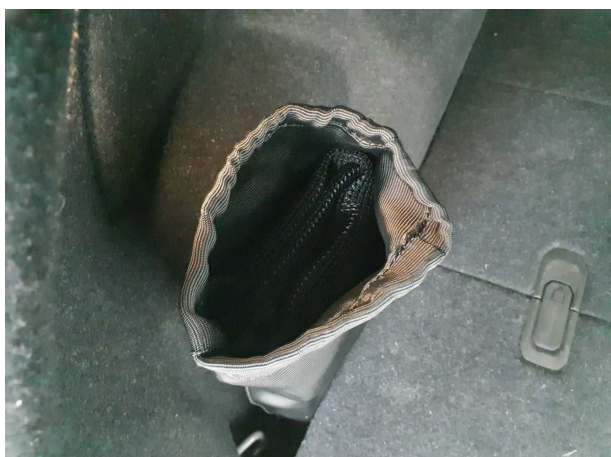

Abbildung 17: Sonstiges



Abbildung 18: Sonstiges

TÜV SÜD Auto Partner GmbH
Wiesening 2
04159 Leipzig

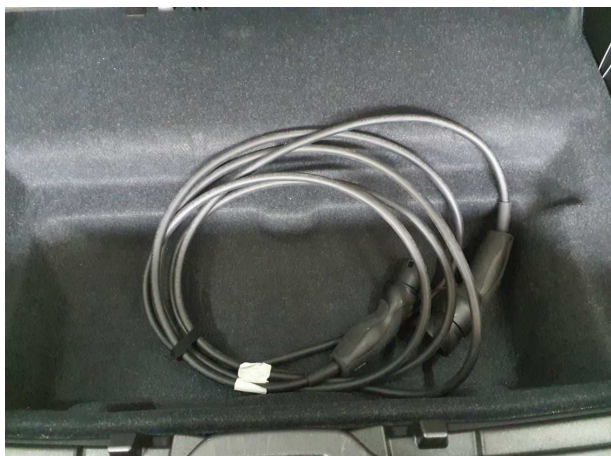
Besichtigungsort
Holman Compound Linz
Asbacher Str/ Sterner Huette
53545 Linz am Rhein

Empfänger
Backoffice
Santander Consumer Leasing GmbH
Santander-Platz 1
41061 Mönchengladbach

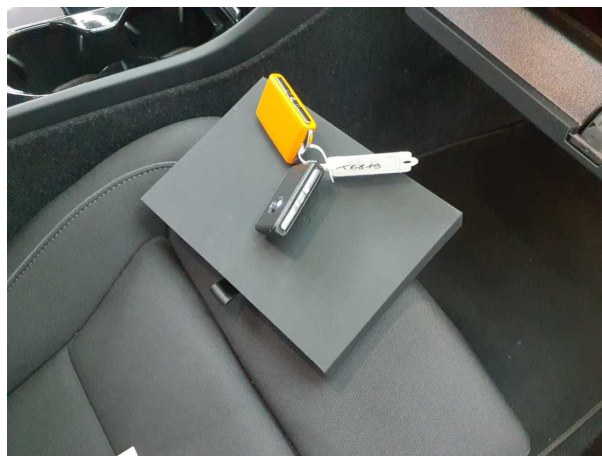

Abbildung 19: Sonstiges



Abbildung 20: Sonstiges



Abbildung 21: Sonstiges

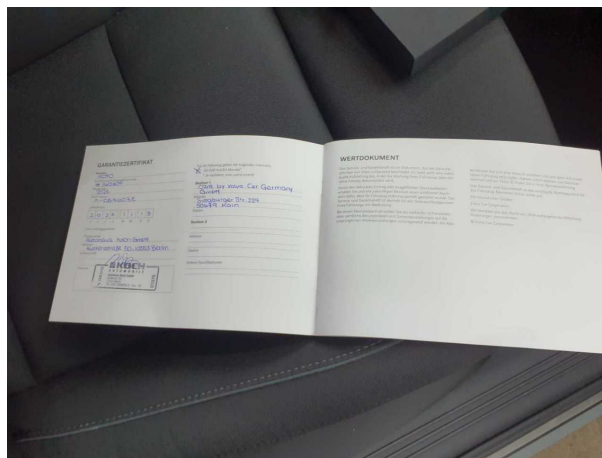

Abbildung 22: Sonstiges

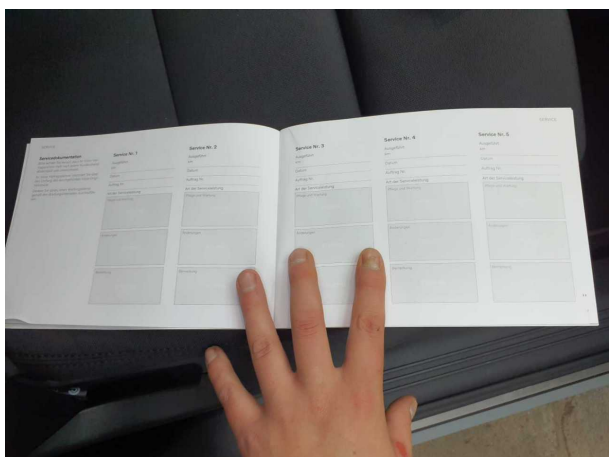

Abbildung 23: Sonstiges



Abbildung 24: Sonstiges

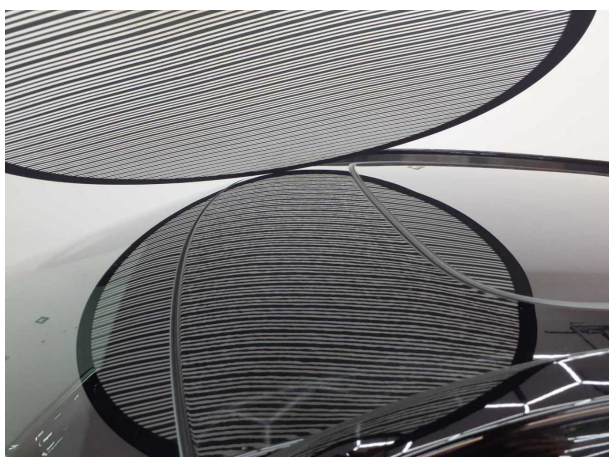

Beschädigungsfotos



Beschädigung #1: Interieur: Hutablage (Schlaufe) - beschädigt - erneuern



Beschädigung #1: Interieur: Hutablage (Schlaufe) - beschädigt - erneuern

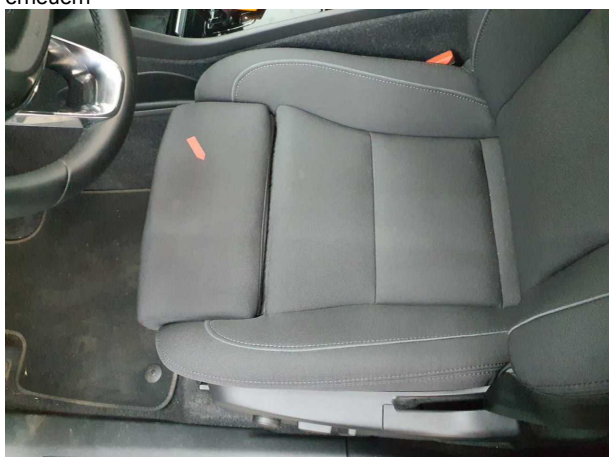

Beschädigung #2: Sitz vorn: Sitzbezug links - verschmutzt - reinigen

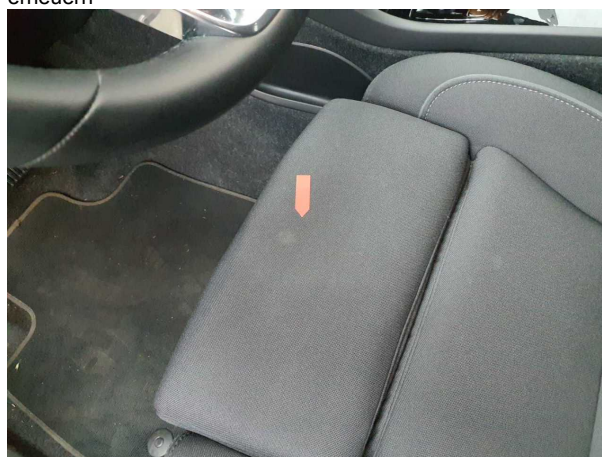

Beschädigung #2: Sitz vorn: Sitzbezug links - verschmutzt - reinigen



Beschädigung #3: Heckklappe/-tür: Heckklappe (Vogelkot. schleifen & polieren) - Lackmangel - durchführen



Beschädigung #3: Heckklappe/-tür: Heckklappe (Vogelkot. schleifen & polieren) - Lackmangel - durchführen

TÜV SÜD Auto Partner GmbH
Wiesenring 2
04159 Leipzig

Besichtigungsort
Holman Compound Linz
Asbacher Str/ Sterner Huette
53545 Linz am Rhein

Empfänger
Backoffice
Santander Consumer Leasing GmbH
Santander-Platz 1
41061 Mönchengladbach



Beschädigung #4: Rad/Reifen: Leichtmetallfelge hinten rechts - Kratzer - Wertminderung



Beschädigung #4: Rad/Reifen: Leichtmetallfelge hinten rechts - Kratzer - Wertminderung

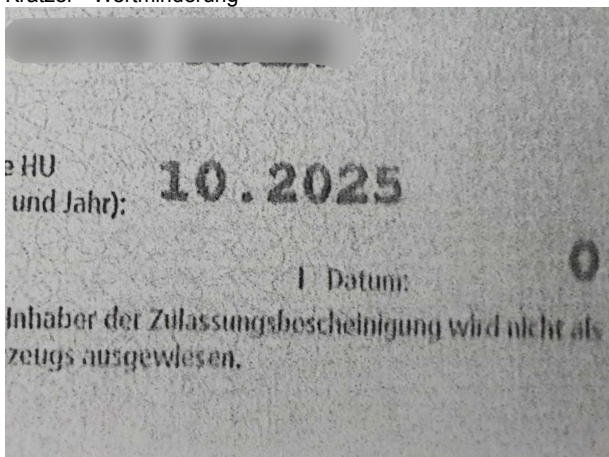

Beschädigung #5: Sonstiges: Hauptuntersuchung (> 2 Monate überschritten) - fällig - durchführen



Beschädigung #6: Tür vorn rechts: Tür - Delle / Lackschaden - Smart Repair



Beschädigung #6: Tür vorn rechts: Tür - Delle / Lackschaden - Smart Repair

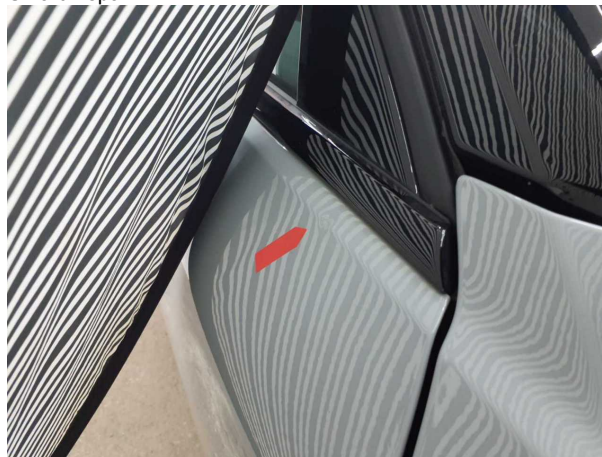

Beschädigung #6: Tür vorn rechts: Tür - Delle / Lackschaden - Smart Repair

TÜV SÜD Auto Partner GmbH
Wiesenring 2
04159 Leipzig

Besichtigungsort
Holman Compound Linz
Asbacher Str/ Sterner Huette
53545 Linz am Rhein

Empfänger
Backoffice
Santander Consumer Leasing GmbH
Santander-Platz 1
41061 Mönchengladbach



Beschädigung #7: Rad/Reifen: Leichtmetallfelge vorn rechts - beschädigt - erneuern



Beschädigung #7: Rad/Reifen: Leichtmetallfelge vorn rechts - beschädigt - erneuern

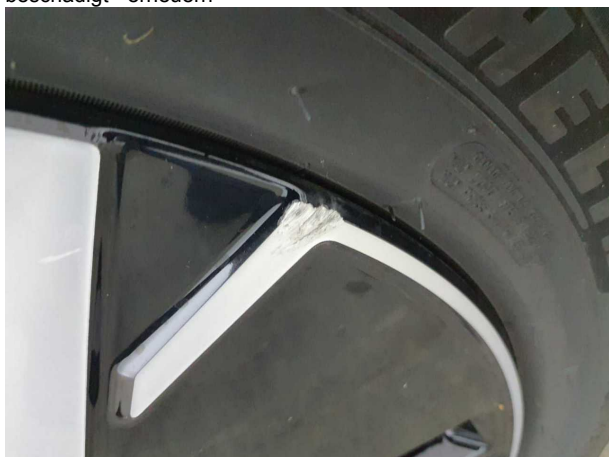

Beschädigung #7: Rad/Reifen: Leichtmetallfelge vorn rechts - beschädigt - erneuern



Beschädigung #8: Stossfänger vorn: Blende Stossfänger vorn (Blende Abschlepphaken) - fehlt - erneuern



Beschädigung #8: Stossfänger vorn: Blende Stossfänger vorn (Blende Abschlepphaken) - fehlt - erneuern