

Fahrzeugbeschreibung

Fahrzeug: **BMW i4 eDrive35 Schräghecklimousine5-türig 0 ccm 286 PS / 210 KW Elektrisch Automatik**

Amtliches Kennzeichen:	HD -TG 0110E	Fahrgestell-Nummer:	WBY41AW020FR90950
Vertrags-Nummer:	33774084	Erstzulassung:	05.01.2024
Internes KZ:	15131002	Kilometer-Stand:	39594

Unfall/Schaden: Dem Verkäufer wurden keine unfallbedingten Beschädigungen am Fahrzeug angezeigt.

Ausstattung:

BMW i4 eDrive35 Schräghecklimousine 5-türig 0 ccm 286 PS / 210 KW Elektrisch Automatik

Lackierung: Skycraper Grau Metallic	Polsterung: Stoff-/Sensatec Schwarz	Telefontyp:
-------------------------------------	-------------------------------------	-------------

Listenpreis ohne Sonderausstattung in EUR (vor Mwst.) 47.478,99

Sonderausstattung in EUR (vor Mwst.):

Ablage für Wireless Charging	168,07
Aktive Geschwindigkeitsregelung mit Stop&Go-Funktion	0,00
Ambientes Licht	310,92
BMW Laserlicht	1.428,57
BMW Live Cockpit Professional	966,39
Driving Assistant	0,00
Driving Assistant Professional	1.932,77
Entfall spezifischer Designumfänge Exterieur	0,00
Fernlichtassistent	0,00
Galvanikapplikationen für Bedienelemente	84,03
HiFi Lautsprechersystem	319,33
Innen- und Außenspiegel Paket	268,91
Interieurleisten Aluminium Mesheffect	126,05
Lenkradheizung	226,89
Lordosenstütze für Fahrer und Beifahrer	210,08
Metallic-Lackierung	806,72
Parking Assistant Plus	588,24
Sitzheizung für Fahrer und Beifahrer	319,33
Skycraper Grau Metallic	0,00
Sonnenschutzverglasung	378,15
Stoff-/Sensatec Schwarz	0,00
Winterkomplettträger 4Fleet	0,00
Winterkomplettträger 4Fleet	0,00

Listenpreis gesamt in EUR (vor Mwst.) 55.613,44

Listenpreis gesamt in EUR (inkl. Mwst.) 66.179,99

Voraussichtliche Berechnungsbasis* für die Ermittlung des geldwerten Vorteils gesamt in EUR (inkl. Mwst.) 66.179,99

Bitte beachten Sie, dass diese Angabe rein informativ und unverbindlich ist. Maßgeblich für die Ermittlung des steuerlich relevanten geldwerten Vorteils ist der Listenpreis für Verbraucher am Tag der Erstzulassung, der bei Elektro- und Hybridfahrzeugen gegebenenfalls zu mindern ist.

*Voraussichtlicher Bruttolistenpreis für Verbraucher abzüglich Winterräder und / oder Telefonvorbereitung

Technische Daten

(Angaben basieren auf Herstellerangaben*)

Fahrzeug:	BMW i4 eDrive35 Schräghecklimousine5-türig 0 ccm 286 PS / 210 KW Elektrisch Automatik		
Modelljahr:	2024		
kW / PS:	210 / 286	Hubraum:	0
Getriebe:	Automatik	Anzahl Gänge:	1
Emissionsgruppe:		CO2 (g/km):	0
durchschn. Verbrauch/100 Km:	0,0000	Tankinhalt:	0
Max. Km/h:	190	Beschl. 0-100 Km/h in Sec.:	6,0000
Leergewicht (kg):	2065	zul. Gewicht (kg):	2545

* Angaben ohne Gewähr

24800

Unfall-/Schadenspiegel

Vertrags-Nummer: 33774084

Amtliches Kennzeichen: HD -TG 0110E

Übersicht erstellt am: 18.06.2026

Für das Fahrzeug gem. o.g. Leasingvertrag, Fahrzeugtyp

BMW i4 eDrive35 Schräghecklimousine5-türig 0 ccm 286 PS / 210 KW Elektrisch Automatik

wurden uns während der Vertragslaufzeit nachfolgende Beschädigungen angezeigt:

<i>Datum</i>	<i>SNR</i>	<i>Verursacher</i>	<i>Beschädigung</i>	<i>Reparatur erfolgt *</i>	<i>Gutachten vorhanden *</i>
--------------	------------	--------------------	---------------------	--------------------------------	----------------------------------

* Sofern für eine Schadennummer mehrere Beschädigungen angegeben sind, gilt der Eintrag in dieser Spalte für die gesamte Schadennummer.

Unfall-/Schadenspiegel zur Kenntnis genommen:

Datum und Unterschrift Käufer

31693

Wartungsreport

Vertrags-Nummer: 33774084
Amtliches Kennzeichen: HD -TG 0110E
Übersicht erstellt am: 18.06.2026

Für das Fahrzeug gem. o.g. Leasingvertrag, Fahrzeugtyp

BMW i4 eDrive35 Schräghecklimousine5-türig 0 ccm 286 PS / 210 KW Elektrisch Automatik

wurden uns während der Vertragslaufzeit nachfolgende Wartungen angezeigt:

<i>Datum</i>	<i>Km-Stand</i>	<i>Art der Wartung</i>
13.12.2025	32145	Inspektion und Wartung

Wartungsreport zur Kenntnis genommen:

Datum und Unterschrift Käufer

GKK Gutachten GmbH
 Theodorstr. 180, 40472 Düsseldorf

Allane SE
 Parking 33
 85748 Garching bei München

GKK Gutachten GmbH

Theodorstr. 180
 40472 Düsseldorf

Tel.: 0211 6878060
 www.gkk-gutachten.de
 Email: info@gkk-gutachten.de

Zustandsbericht

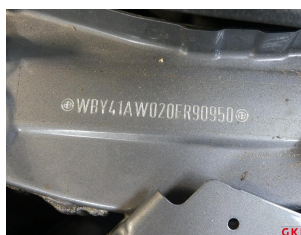

Vorgang

Fahrzeughalter	Allane SE
Ihr Auftrag vom	21.05.2026 durch Allane SE
Besichtigungsort	36460 Krayenberggemeinde / Bad Salzu, Planstraße D1
Besichtigungsdatum	08.06.2026
Referenznummern	0031190332 - 0033774084

Fahrzeugdaten / Technische Daten

Kennzeichen	HD-TG 110E	Fzg.-Ident.-Nummer	WBY41AW020FR90950
Fabrikat	BMW	1. Zulassung	05.01.2024
Typ	i4 eDrive35	Fahrzeugart	PKW
Getriebe / Gänge	Automatik / 1	Farbe	Skycraper-Grau - 2-Schicht metallic
Laufleistung abgelesen	39.595 km	Sitzplätze	5
Achsen / angetrieben	2 / 1	Aufbau	Schräghecklimousine, 5 Tüerer
Anzahl Besitzer	keine Angabe	nächste HU	keine Angabe
Motorart	Elektromotor(en) / Elektro	Batteriekapazität	
Dauerleistung		Max. Leistung	
Ladestecker	Typ II		

Fahrzeugdaten wurden gemäß den zur Verfügung gestellten Unterlagen entnommen.

Montierte Räder:					
Position	Reifenart	Felgenart	Hersteller	Dimension	Profiltiefe
vorn links	Sommerreifen	Leichtmetallrad	Continental	225/55 R17 101Y	5 mm
vorn rechts	Sommerreifen	Leichtmetallrad	Continental	225/55 R17 101Y	5 mm
hinten rechts	Sommerreifen	Leichtmetallrad	Continental	225/55 R17 101Y	5 mm
hinten links	Sommerreifen	Leichtmetallrad	Continental	225/55 R17 101Y	5 mm
Reservebereifung: ohne					

Beiliegende Räder:					
Position	Reifenart	Felgenart	Hersteller	Dimension	Profiltiefe
Rad 1	Winterreifen	Leichtmetallrad	Pirelli	225/55 R17 101V	7 mm
Rad 2	Winterreifen	Leichtmetallrad	Pirelli	225/55 R17 101V	7 mm
Rad 3	Winterreifen	Leichtmetallrad	Pirelli	225/55 R17 101V	6 mm
Rad 4	Winterreifen	Leichtmetallrad	Pirelli	225/55 R17 101V	6 mm

Allgemeines / Zustand	
<input checked="" type="checkbox"/>	Serviceheft vorhanden
Kundendienst laut Bordcomputer am 11.12.2025 bei km 32.135.	

Legende : Ja Nein Nicht prüfbar

Vorschaden	Der Vorschaden wurde fach- und sachgerecht behoben	Feststellung
Keine festgestellt.		

Anmerkungen
Unfallschaden: keine festgestellt
Zum Besichtigungszeitpunkt lagen keine ZB Teil I, keine Unterlagen zur Fälligkeit von HU/AU, sowie keine Angaben zur Anzahl der Besitzer vor.
Eine Unterbodenkontrolle wurde nicht durchgeführt. 2 Hauptschlüssel vorhanden.

Sonderausstattung

- | | |
|---|--|
| ✓ Ablage für Wireless Charging | ✓ Aktive Geschwindigkeitsregelung mit Stop&Go-Funktion |
| ✓ Ambientes Licht | ✓ BMW Laserlicht |
| ✓ BMW Live Cockpit Professional | ✓ Driving Assistant |
| ✓ Driving Assistant Professional | ✓ Entfall spezifischer Designumfänge Exterieur |
| ✓ Fernlichtassistent | ✓ Galvanikapplikationen für Bedienelemente |
| ✓ HiFi Lautsprechersystem | ✓ Innen- und Außenspiegel Paket |
| ✓ Interieurleisten Aluminium Mesheffect | ✓ Lenkradheizung |
| ✓ Lordosenstütze für Fahrer und Beifahrer | ✓ Metallic-Lackierung |
| ✓ Parking Assistant Plus | ✓ Sitzheizung für Fahrer und Beifahrer |
| ✓ Skycraper Grau Metallic | ✓ Sonnenschutzverglasung |
| ✓ Stoff-/Sensatec Schwarz | ✓ Winterkomplettreder 4Fleet |

Zustand / Beschädigungen

Front

Stoßfänger vorne Verkleidung -lackiert-, verkratzt (Bild 12, Bild 13, Bild 14)

Heck

Stoßfänger hinten Verkleidung -lackiert-, verkratzt (Bild 18, Bild 19, Bild 20)

Stoßfänger hinten Verkleidung unterhalb -unlackiert-, verkratzt (Bild 15, Bild 16, Bild 17)

Sonstiges

HU (Hauptunters.) Verbrennerfzg. (Allane), kein gültiger Nachweis vorhanden

Ohne Zuordnung

Frontscheibe, Steinschlag, Gebrauchsspur

Fahrzeug Front, Steinschlag, Gebrauchsspur

Besichtigungsbedingungen

Bei der Besichtigung wurde eine äußere Inaugenscheinnahme am undemontierten Fahrzeug unter Berücksichtigung der vorgefundenen Besichtigungsbedingungen durchgeführt. Es werden keinerlei Eigenschaften von nicht geprüften oder nur eingeschränkt prüfbareren Bereichen des Fahrzeugs zugesichert.

Dieses Dokument enthält im Anhang die Fotodokumentation mit 21 Fotos.

Staubach-Beulig, Chris

Der Sachverständige, 09.06.2026

Fotoanlage



Bild 1.



Bild 2.

Fotoanlage



Bild 3.



Bild 4.

Fotoanlage

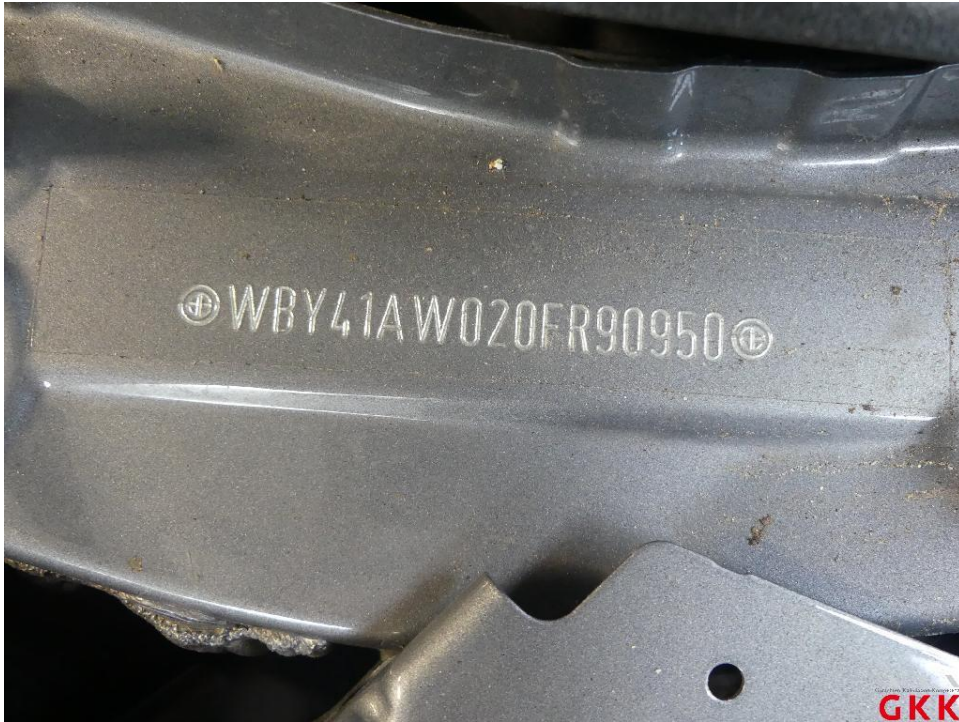

Bild 5.



Bild 6.

Fotoanlage



Bild 7.



Bild 8.

Fotoanlage



Bild 9.

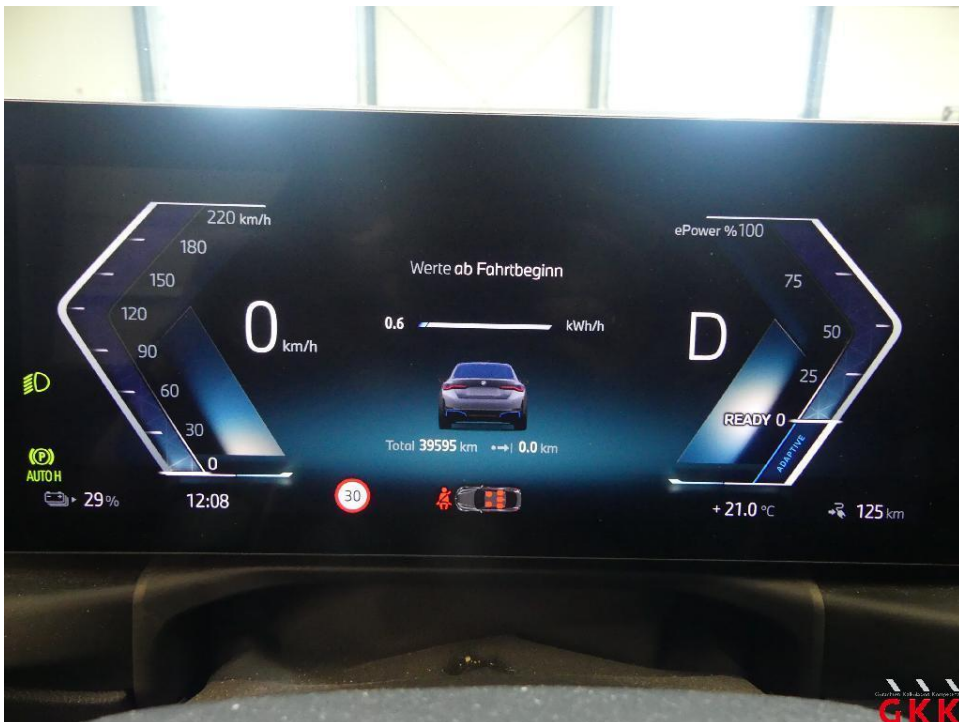

Bild 10.

Fotoanlage



Bild 11.



Bild 12. Stoßfänger vorne, Verkleidung -lackiert-, verkratzt, lackieren

Fotoanlage



Bild 13. Stoßfänger vorne, Verkleidung -lackiert-, verkratzt, lackieren



Bild 14. Stoßfänger vorne, Verkleidung -lackiert-, verkratzt, lackieren

Fotoanlage

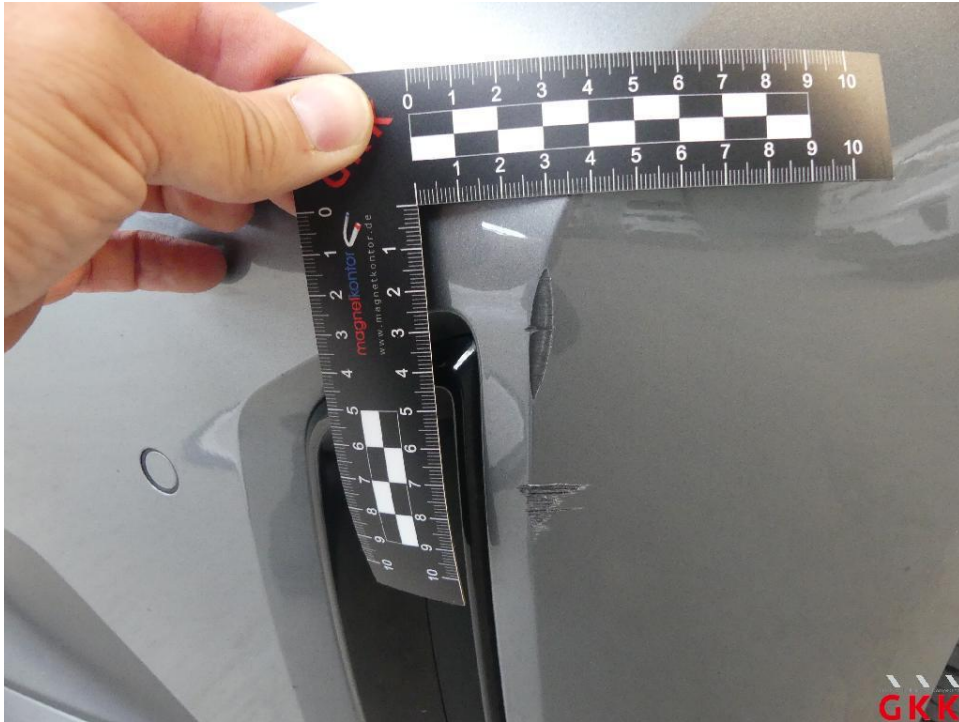

Bild 15. Stoßfänger hinten, Verkleidung unterhalb -unlackiert-, verkratzt, ersetzen



Bild 16. Stoßfänger hinten, Verkleidung unterhalb -unlackiert-, verkratzt, ersetzen

Fotoanlage



Bild 17. Stoßfänger hinten, Verkleidung unterhalb -unlackiert-, verkratzt, ersetzen



Bild 18. Stoßfänger hinten, Verkleidung -lackiert-, verkratzt, lackieren

Fotoanlage



Bild 19. Stoßfänger hinten, Verkleidung -lackiert-, verkratzt, lackieren



Bild 20. Stoßfänger hinten, Verkleidung -lackiert-, verkratzt, lackieren

Fotoanlage

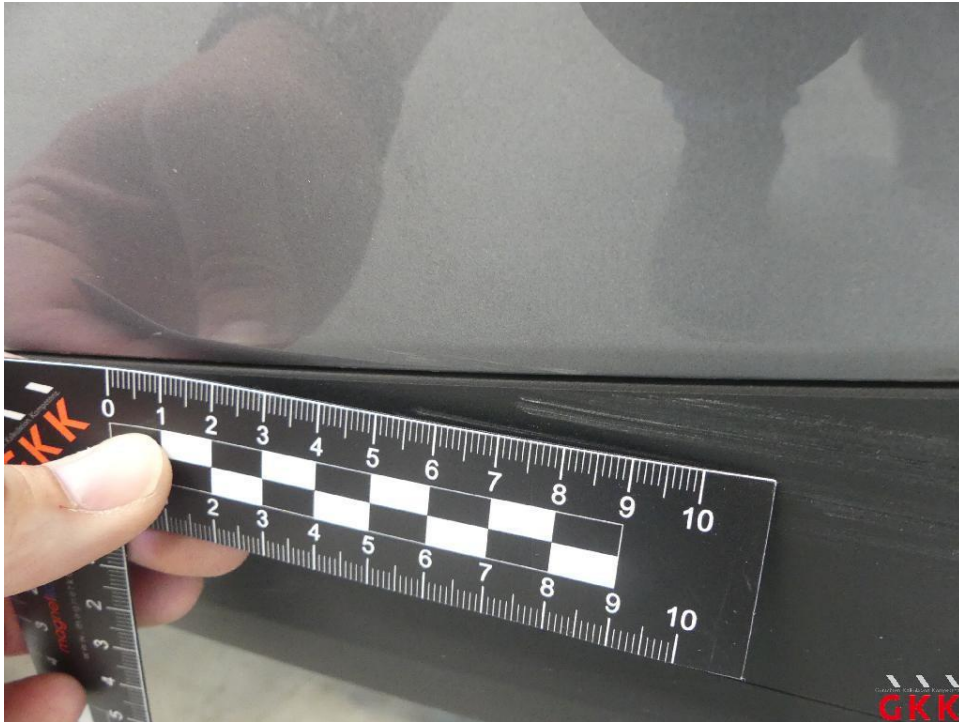

Bild 21.