

» Übersicht

Auftrags-Nr: 1002474190
Besichtigt am: 11.06.2026 09:08
Berichts-Nr: 10782007
FIN: WVVZZZCD2PW155544



Fahrzeugansicht - diagonal
vorne links



Fahrzeugansicht - diagonal
hinten rechts



Innenraum - Cockpit mit
Laufleistung

» Fahrzeugdaten

Fahrzeugkategorie:	Personenkraftwagen
Fahrzeugart:	Limousine
Hersteller:	Volkswagen
Modell:	Golf
HSN / TSN:	0603 / CNX
Erstzulassungsdatum:	04.04.2023
Laufleistung:	57.317 km
Nachweis Kilometerstand:	Abgelesen
Farbe:	Oryxweiß Perlmuttereffekt
Farbe Dach:	Oryxweiß Perlmuttereffekt
Antriebsart:	Frontantrieb
Motorisierung/Kraftstoff:	Diesel
Hubraum:	2.000 ccm
Leistung:	110 kW (150 PS)
Fahrzeuglänge:	
Fahrzeughöhe:	
Fahrzeugbreite:	
Zulässiges Gesamtgewicht:	
Radstand:	
Anzahl Achsen:	2
Zylinder:	4
Schadstoffklasse:	Euro 6
Anzahl Türen:	5
Anzahl Sitze:	5
Getriebe:	Schaltgetriebe 6-Gang
Polsterart:	Alcantara
Interieurfarbe:	Storm Grey/Soul-Schwarz/Schwarz/ Storm Grey
Anzahl vorhandene Schlüssel:	2

» Dokumente & Wartung

Nächste HU:	05.2028
Zulassungsbescheinigung (ZBT1 Original) vorhanden:	Ja
Zulassungsbescheinigung entgegengenommen:	Ja
Kennzeichen entgegengenommen:	Keine
Wartungsheft:	Digital
Wartungsnachweis:	Nicht prüfbar
Datum der letzten Wartung:	
Km-Stand bei letzter Wartung:	
Restlauf bis Service:	667 Tag(e)

» Fahrzeugausstattung

12-V-Steckdose im Gepäckraum	Doppelton-Signalhorn
2 LED-Leseleuchten vorn und 2 hinten	Drehstromgenerator 140 A
2 USB-C-Schnittstellen vorn, 2 USB-C-Ladebuchsen an der Mittelkonsolehinten; Ladeleistung bis zu 45 W	Dreipunkt-Automatiksicherheitsgurt für mittleren Rücksitzplatz
3 Kopfstützen hinten	Dreipunkt-Automatiksicherheitsgurte für die äußeren Rücksitzplätze
4 Leichtmetallräder "Bergamo" 7,5 J x 18in Schwarz, Oberfläche glanzgedreht	Dreipunkt-Automatiksicherheitsgurte vornmit Höheneinstellung und Gurtstraffer
4+1 Lautsprecher	Einparkhilfe - Warnsignale bei Hindernissen im Front- und Heckbereich
4-Zylinder-Dieselmotor 2,0 I	Elektrische Luftzusatzheizung
4-Zylinder-Dieselmotor 2,0 I TDI, 110 kW	Elektronische Begrenzung der Höchstgeschwindigkeit
6-Gang-Schaltgetriebe	Elektronische Differenzialsperre XDS
Abbiegebremsefunktion und Ausweichunterstützung	Elektronische Parkbremse inkl. Auto-Hold-Funktion
Abgasrohr hinten (Standard)	Elektronisches Stabilisierungsprogramm und elektromechanischer Bremskraftverstärker
Abgasnorm EU6 AP	Entfall des Schriftzugs für die Motorbezeichnung auf der Gepäckraumklappe
Airbag für Fahrer und Beifahrer, mit Beifahrerairbag-Deaktivierung	Entriegelung Heckklappe/Deckel hinten von außen
Ambientebeleuchtung 10-farbig	Entriegelung Hintersitz Standard
App-Connect	ergoActive-Fahrersitz mit elektrischer Einstellung, Memory-Funktion und verschiebbarer Oberschenkelauflege
Auslieferung auf Winterrädern	ergoActive-Sitz mit 14-Wege-Einstellung und Memory-Funktion auf Fahrerseite, inkl. Sport-Komfortsitze vorn
Außen-Sound Standard	Fahrlichtschaltung automatisch, mit LED-Tagfahrlicht sowie Begrüßungs- und Verabschiedungslicht
Außenspiegel elektrisch einstell- und beheizbar, mit Memory-Funktion und Beifahrerspiegelabsenkung	Fahrzeuge ohne besonderen Produktaufwertungsmaßnahmen
Außenspiegel Fahrerseite asphärisch, Beifahrerseite konvex	Fahrzeugklassen-Differenzierung -5H0-
Außenspiegelgehäuse und Türgriffe in Wagenfarbe	Federbereich 07 nur Einbausteuerung keine Bedarfsprognose
Autobahnlicht	Fertigungsablauf Standard
Batterie 420A (70Ah)	Frontantrieb
Batterie/Generator Kapazität Standard	Frontscheibe in Verbundsicherheitsglas, wärme- und geräuschkämmend
Bauteilesatz ohne länderspezifische Bauvorschrift	Fußgängerschutzmaßnahmen erweitert
Beifahrersitzlehne nicht umklappbar	Fußhebelwerk "Standard"
Bergamo 7,5 J x 18 in Schwarz / glanzgedreht, Reifen 225/40 R 18	Geschwindigkeitsbegrenzer in Verbindung mit Online-Diensten
Betriebserlaubnis Nachtrag	Gewichtsbereich 3 nur Einbausteuerung keine Bedarfsprognose
Betriebsspannung 12 V	Heckspoiler
Bordliteratur in Deutsch (Deutschland)	Innenspiegel abblendbar
Bordwerkzeug und Wagenheber	ISOFIX-Halteösen für Kindersitze auf den äußeren Rücksitzen sowie auf dem Beifahrersitz, i-Size-kompatibel
Car2X	Kältemittel R1234yf
Chrom-Applikationen an Spiegeleinstell- und Fensterheberschaltern, Chromleisten an den Auströmern	Kein Sonderfahrzeug, Standard-Ausführung
Dachhimmel	Keine Aktionsausführung
Dämpfung hinten, Basis 1	Kennzeichenträger vorn und hinten (ECE)
Dämpfung vorn	Klimaanlage "Climatronic" mit Aktiv-Kombifilter
Dekoreinlagen "Nature Cross Brushed" für Instrumententafel und Türverkleidungen vorn	Kombi-Instrument mit elektronischem Tachometer, Kilometer- und Tageskilometerzähler, Drehzahlmesser
Digital Cockpit Pro, mehrfarbig, verschiedene Info-Profile wählbar	Komfortausstattung
Digitaler Radioempfang DAB+	
Diversity-Antenne für FM-Empfang	

Kopfairbags vorn und hinten, Seitenairbags vorn, Center-Airbag	Ohne Ladekabel
Kraftstoffsystem Diesel	Ohne Lichtassistent
Kurzheck	Ohne Mode3 Ladekabel
Landesverkaufsprogramm Deutschland	Ohne Navigationsgerät
LED-Rückleuchten	Ohne Scheinwerferreinigungsanlage, ohne Waschwasser-Standanzeige
LED-Scheinwerfer	Ohne Sitzbelüftung/Massagesitze
Leergewichtsbereich Standard	Ohne Sitzheizung
Lendenwirbelstützen vorn, auf Fahrerseite elektrisch einstellbar, Massagefunktion auf Fahrerseite	Ohne Sprachsteuerung
Leuchtweitenregulierung dynamisch	Ohne Spurwechselassistent
Linkslenker	Ohne Systeme für den Fahrzeugzugang
Make-up-Spiegel beleuchtet in den Sonnenblenden	Ohne Trennwand
Mittelarmlehne vorn höhen- und längseinstellbar	Ohne Verkehrszeichenerkennung
Modul Boden hinten Ausführung 1	Ohne Vorbereitung Einbau Funkgerät
Motorenstart Standard	Ohne Vorbereitung Rundumtonkombination und ohne Funkantenne
Müdigkeitserkennung	Ohne zus. Triebwerks-Unterschutz
Multifunktionskamera	Ohne zus.Zierleisten
Multifunktionslenkrad in Leder	Ohne Zusatz-/Standheizung
Nebelschlusslicht einseitig, Rückfahrlicht beidseitig	Online-Dienst, mit OCU, ohne Head Unit Codierung, ohne WFS-Verbund
Nicht Heissland	Radio "Composition"
Nichtraucherausführung - Ablagefach und 12-V-Steckdose vorn	Radsicherungen mit erweitertem Diebstahlschutz
Normal-Lackierung	Radstand
Notbremsassistent "Front Assist" mit Fußgänger- und Radfahrererkennung	Rechtsverkehr
Notruf-Service; keine Registrierung notwendig, Dienst ist bei Auslieferung aktiviert	Regionscode " ECE " für Radio
Ohne 2. Batterie	Reifen 225/40 R 18
Ohne Aktivkohlebehälter mit SCR	Reifenkontrollanzeige
Ohne alternativ-Antriebssystem	Reifenlieferanten für EU Länder
Ohne Anhängervorrichtung	Rücksitzbank ungeteilt, Lehne asymmetrisch geteilt umklappbar, mit Mittelarmlehne
Ohne Aufkleber und Embleme	Schaltgetriebe MQ 281
Ohne beheizbare Scheibenwaschdüsen	Schalthebelknauf in Leder
Ohne Berg-Anfahr/ Abfahrhilfe/ Komfort- fahrhilfe	Scheibenbremsen hinten
Ohne besondere Karosseriemaßnahmen	Scheibenbremsen vorn
Ohne Dacheinsatz (Volldach)	Scheibenwischer-Intervallschaltung mit Lichtsensor
Ohne Dachreling	Schlüsselloses Startsystem "Keyless Start" ohne Safe-Sicherung
Ohne Dynamic Drive Control	Serienkraftstoff-Erstbefüllung
Ohne Elektromotor (Hybrid)	Serviceanzeige 30000 km oder 2 Jahre (flexibel)
Ohne erweitertem Sicherheitssystem	Servolenkung elektromechanisch, geschwindigkeitsabhängig geregelt
Ohne Feuerlöscher	Sicherheitsoptimierte Kopfstützen vorn
Ohne Fußmatten	Sitzmittelbahnen der Vordersitze und der äußeren Rücksitzplätze in Mikrovlies"ArtVelours"
Ohne Head-Up Display	Spezielles Typschild für EG für M1-Pkw
Ohne Innenleuchte im Fußraum	Sport-Komfortsitze vorn
Ohne Kamerasysteme/Umfeldsensorik	Spurhalteassistent "Lane Assist"

Stabilisator hinten
Stabilisator vorn
Standard-Klimazonen
Start-Stopp-System mit Bremsenergie-Rückgewinnung
Stoßfänger in Wagenfarbe
Telefonschnittstelle mit induktiver Ladefunktion
Tire Mobility Set: 12-Volt-Kompressor und Reifendichtmittel
Transportschutzfolie (Mindestschutz) mit zus.
Transportschutzmaßnahmen
Tür und Seitenverkleidung
Türgriffmulden beleuchtet
Typprüfand Deutschland
Umfeldbeleuchtung mit Logoprojektion
UWB fähiges Land und Trägerfrequenz 433,92 bis 434,42Mhz
Variante Grundausstattung
Verbandtasche, Warndreieck und Warnweste
Vierlenkerachse
Vorbereitet für "We Connect" und "We Connect Plus"
Wärmeschutzverglasung grün, seitlich und hinten
Warnton und -leuchte für nicht angelegte Gurte vorn und hinten
Wartungsintervallverlängerung
Wegfahrsperrung elektronisch
Winterräder "Nottingham" (zusätzlich), 4 Leichtmetallräder 6,5
J x 17, Winterreifen 205/50 R 17 H
Winterräder "Nottingham" (zusätzlich), 4 Leichtmetallräder 6,5
J x 17, Winterreifen 205/50 R 17 H

» Bereifung

MONTIERTE BEREIFUNG

Hersteller	Ort	Position	Typ	Felge	Dimension	Profiltiefe
Bridgestone	Vorne	Links	Sommer	Aluminium	225/40 R 18 92 Y	6,0 mm
Bridgestone	Vorne	Rechts	Sommer	Aluminium	225/40 R 18 92 Y	6,0 mm
Bridgestone	Hinten	Links	Sommer	Aluminium	225/40 R 18 92 Y	6,0 mm
Bridgestone	Hinten	Rechts	Sommer	Aluminium	225/40 R 18 92 Y	6,0 mm

Reifen zulässig: Ja

Reifen verkehrssicher: Ja

ZUSÄTZLICHE BEREIFUNG

Hersteller	Ort	Position	Typ	Felge	Dimension	Profiltiefe
Pirelli			Winter	Aluminium	205/50 R 17 93 H	5,0 mm
Pirelli			Winter	Aluminium	205/50 R 17 93 H	5,0 mm
Pirelli			Winter	Aluminium	205/50 R 17 93 H	6,0 mm
Pirelli			Winter	Aluminium	205/50 R 17 93 H	6,0 mm

Reifen zulässig: Ja

Reifen verkehrssicher: Ja

ERSATZ-/NOTRAD & ZUBEHÖR

Bordwerkzeug vorhanden: Ja

Tirefit vorhanden: Ja

Tirefit Ablaufdatum: 12.2026

Kompressor vorhanden: Ja

Wagenheber vorhanden: Ja

» Wertmindernde Faktoren

Nr	Bauteil	Schadensbeschreibung	Reparaturempfehlung
1	Stoßfänger hinten	Kratzer	Smart Repair
2	Außenspiegel Gehäuse rechts	Kratzer	Smart Repair
3	Alufelge hinten rechts	Kratzer	Pauschalbetrag
4	Motorhaube Dämmmatte	Loch	Ersetzen

» Gebrauchsspuren

Nr	Bauteil	Schadensbeschreibung	Reparaturempfehlung
1	Heckklappenverkleidung	Kratzer	Akzeptabel (Gebrauchsspur)
2	Kofferraumverkleidung links	Kratzer	Akzeptabel (Gebrauchsspur)

» Merkantile Wertminderung

Vorschäden bekannt:	Nein
Vorschäden feststellbar:	Nein
Nachlackierungen vorhanden:	Nein
Lackschichtdickenmessung durchgeführt:	Ja - ohne Auffälligkeiten/Abweichungen

ERGEBNISSE DER LACKSCHICHTDICKENMESSUNG

Die Messwerte lagen im üblichen Bereich.

Pro Bauteil wurden mindestens 3 Messungen durchgeführt.

» Hinweise zum Zustandsbericht**Angaben zum Auftrag und zum
Bewertungsumfang:**

Es wurde der Auftrag erteilt, einen Zustandsbericht über das beschriebene Fahrzeug zu erstellen.

Die Fahrzeugzustandsbewertung erfolgte auftragsgemäß auf Basis der vom Auftraggeber vorgegebenen Standards für Fahrzeugbewertungen. Die Feststellungen im Einzelfall trifft der Sachverständige aufgrund eigener Sachkunde und nach eigenem sachverständigen Ermessen.

Fahrzeug-Identifizierung:

WVWZZZCD2PW155544

FIN abgelesen und stimmt mit Unterlagen überein

Allgemeinzustand:

Verschmutzt

Besichtigungsbedingungen:

Nässe, Eingeschränkt

Hebebühne/Hubmittel benutzt:

Nein

Motorenlauf durchgeführt:

Ja

Fahrprobe durchgeführt:

Ja

» Sonstige Bemerkungen

Vorliegendes Exemplar wurde auf elektronischem Wege erzeugt. Es ist ohne Originalunterschrift gültig.

» Ansichtsfotos



Fahrzeugansicht - diagonal vorne links



Fahrzeugansicht - diagonal vorne rechts



Fahrzeugansicht - diagonal hinten links

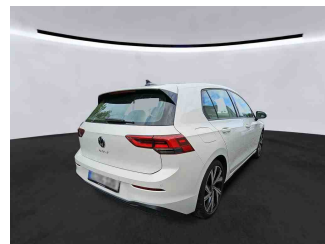

Fahrzeugansicht - diagonal hinten rechts

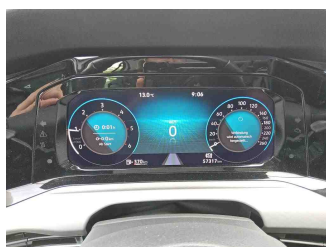

Innenraum - Cockpit mit Laufleistung

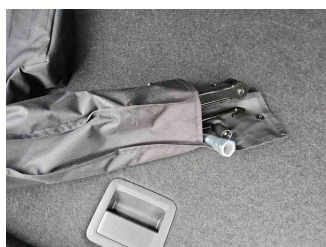

Equipment - Bordwerkzeug

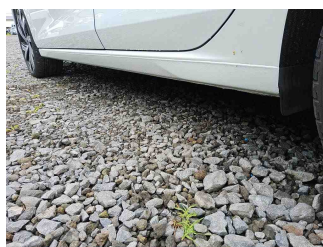

Seitenansicht - Schweller links

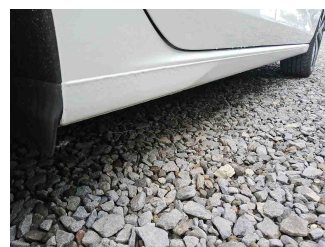

Seitenansicht - Schweller rechts



Fahrzeug - Typenschild/Fahrgestellnummer

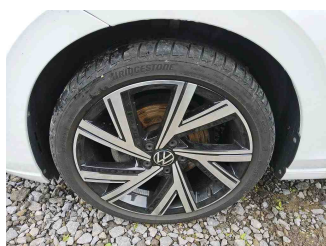

Räder - Rad montiert vorne links



Räder - Rad montiert vorne rechts

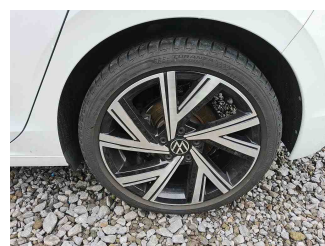

Räder - Rad montiert hinten links

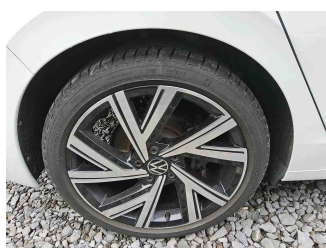

Räder - Rad montiert hinten rechts



Räder - Rad beiliegend #1

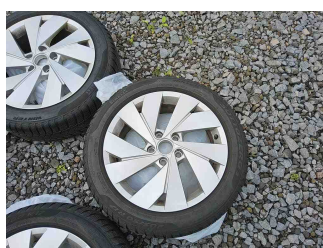

Räder - Rad beiliegend #2



Räder - Rad beiliegend #3



Räder - Rad beiliegend #4



Innenraum - Mittelkonsole



Fahrzeug - Motorraum offen

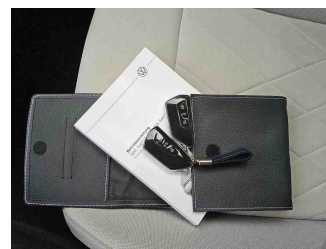

Equipment - Boardmappe/
Securitybag



Innenraum - Kofferraum

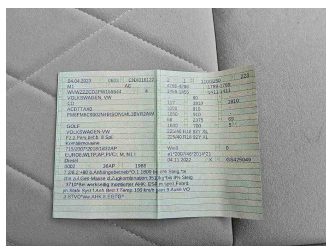

Fahrzeug - abgegebene ZB1



Räder - eingelegt im Fahrzeug

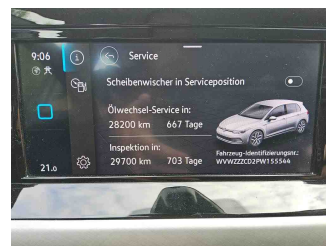

Fahrzeug - Serviceunterlagen /
Wartungsnachweis



Innenraum - vorne

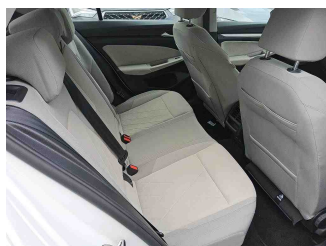

Innenraum - hinten

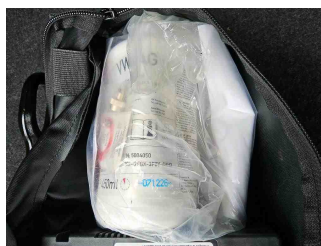

Räder - Haltbarkeitsdatum
Tirefit



Innenraum -
Navigationsgerät/Radio

» Beschädigungsfotos

WERTMINDERNDE FAKTOREN

1 - Stoßfänger hinten - Kratzer - Smart Repair

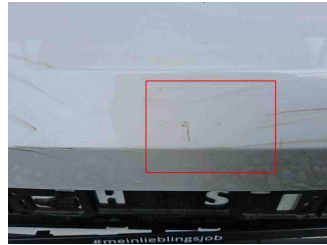

2 - Außenspiegel Gehäuse rechts - Kratzer - Smart Repair



3 - Alufelge hinten rechts - Kratzer - Pauschalbetrag

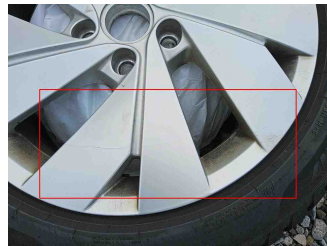

4 - Motorhaube Dämmmatte - Loch - Ersetzen

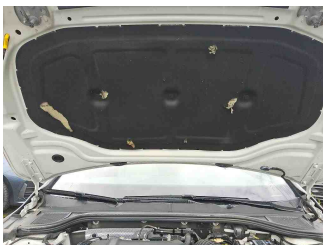

GEBRAUCHSSPUREN

1 - Heckklappenverkleidung - Kratzer - Akzeptabel (Gebrauchsspur)



2 - Kofferraumverkleidung links - Kratzer - Akzeptabel (Gebrauchsspur)

