

» Übersicht

Auftrags-Nr: 1002298957
Besichtigt am: 03.02.2026 10:24
Berichts-Nr: 9968615
FIN: WAUZZZF44RN002214



Fahrzeugansicht - diagonal
vorne links



Fahrzeugansicht - diagonal
hinten rechts



Innenraum - Cockpit mit
Laufleistung



Zustandsbericht

- Protokoll der Fahrzeugbewertung -

Berichts-Nr: 9968615
vom: 03.02.2026

» Fahrzeugdaten

| | |
|-------------------------------------|---|
| Fahrzeugkategorie: | Personenkraftwagen |
| Fahrzeugart: | Limousine |
| Hersteller: | Audi |
| Modell: | A4 |
| HSN / TSN: | 0588 / BVB |
| Erstzulassungsdatum: | 17.10.2023 |
| Laufleistung: | 81.123 km |
| Nachweis Kilometerstand: | Abgelesen |
| Farbe: | Daytonagrau Perleffekt |
| Farbe Dach: | Daytonagrau Perleffekt |
| Antriebsart: | Allrad |
| Motorisierung/Kraftstoff: | Benzin |
| Hubraum: | 2.000 ccm |
| Leistung: | 150 kW (205 PS) |
| Fahrzeuglänge: | |
| Fahrzeughöhe: | |
| Fahrzeugbreite: | |
| Zulässiges Gesamtgewicht: | |
| Radstand: | |
| Anzahl Achsen: | 2 |
| Zylinder: | 4 |
| Schadstoffklasse: | Euro 6 |
| Anzahl Türen: | 4 |
| Anzahl Sitze: | 5 |
| Getriebe: | Automatik 7-Gang |
| Polsterart: | Stoff |
| Interieurfarbe: | schwarz-schwarz/schwarz-schwarz/schwarz/titangrau |
| Anzahl vorhandene Schlüssel: | 1 |

» Dokumente & Wartung

| | |
|---|---------------|
| Nächste HU: | |
| Zulassungsbescheinigung (ZBT1 Original) vorhanden: | Nein |
| Zulassungsbescheinigung entgegengenommen: | Nein |
| Kennzeichen entgegengenommen: | Keine |
| Wartungsheft: | Digital |
| Wartungsnachweis: | Nicht prüfbar |
| Datum der letzten Wartung: | |
| Km-Stand bei letzter Wartung: | |
| Restlauf bis Service: | 32.300 KM |

» Fahrzeugausstattung

| | |
|---|--|
| 3-Zonen-Komfortklimaautomatik | Digitaler Radioempfang |
| 4 Zyl.Ottomotor 2,0L Aggr. 06N.A 888evo4 | Doppelton-Signalhorn |
| 4-Wege-Lendenwirbelstütze für die Vordersitze | Einbauteile f.4 Zyl.Motore |
| 4-Zylinder-Ottomotor 2,0 L/150 KW (16V) Turbo FSI, homogen GMO ist: TR6/T2A/T2C/TC3/TI2/T66/T4X/TI2/T5V/TC1/T1F/T4E/T4M | Einparkhilfe plus |
| Abgaskonzept, WLTP3 M1, N1-I//EU6EA | Einsatz für bleifreie Betankung |
| Ablage- und Gepäckraumpaket | Einstiegsleisten mit Aluminiumeinlegern vorn, beleuchtet, S-Schriftzug |
| Abweichende Verbauung | Elektromechanische Parkbremse |
| Abwicklung Serie | Elektromechanische Servolenkung |
| Airbags vorn, Beifahrerairbag deaktivierbar | Erhö.h.der Serienkraftstoffertbefüllung |
| Akzentflächen schwarz matt | Fahrzeuge mit besonderen Produktaufwer- tungsmaßnahmen |
| Ambiente-Lichtpaket | Fahrzeugklassen-Differenzierung-8W0/8WA- |
| Audi AG | Fernlichtassistent |
| Audi connect Navigation & Infotainment | Fertigungsablauf Standard |
| Audi connect Notruf & Service mit Audi connect Remote & Control | Folienbeklebung |
| Audi drive select | Frontscheibe in Wärmeschutz- und Akustikverglasung |
| Audi phone box | Fußgängerschutzmaßnahmen erweitert |
| Audi pre sense basic | Fußhebelwerk "Standard" |
| Audi pre sense city | Fußmatten vorn und hinten |
| Audi Soundsystem | Gepäckraumauskleidung (Ausf.2) |
| Audi virtual cockpit plus | Gepäckraumklappe automatisch öffnend |
| Aufkleber/Schilder, englisch-deutsch | Geschwindigkeitsregelanlage mit Geschwindigkeitsbegrenzer |
| Außenspiegel elektrisch einstell-, beheiz- und anklappbar, beidseitig automatisch abblendend | Gewichtsbereich 7 nur Einbausteuerung keine Bedarfsprognose |
| Außenspiegel links, asphärisch | Gewichtsklasse Vorderachse Gewichtsbereich 8 |
| Außenspiegel rechts, asphärisch | Gurtanlegekontrolle |
| Außenspiegelgehäuse in Wagenfarbe | Heckblende (ECE) |
| Basis | Heckscheibe, hintere Tür- und Seitenscheiben in Klarglas |
| Batterie 380A (68Ah) | Innenspiegel automatisch abblendend, rahmenlos |
| Batterie/Generator Kapazität Standard | Instrumenteneinsatz, Anzeige in KM/H |
| Bauteilesatz ohne länderspezifische Bauvorschrift | Kältemittel R1234yf |
| Begrenzung der Höchstgeschwindigkeit auf 210 k/mh | Kamerabasierte Verkehrszeichenerkennung |
| Begrenzung Höchstgeschwindigkeit auf 210 km/h | Kein Selbstabholer |
| Betriebserlaubnis Nachtrag | Kein Sonderfahrzeug,Standard-Ausführung |
| Bordliteratur in Deutsch | Keine Aktionsausführung |
| Bordwerkzeug | Kennzeichenträger vorn |
| Businesspaket | Kindersicherheits-Paket |
| Dach in Wagenfarbe | Kindersicherung, elektrisch betätigt |
| Dachhimmel in Stoff schwarz | Kindersitzbefestigung ISOFIX für den Beifahrersitz |
| Dachreling, Entfall | Kindersitzbefestigung ISOFIX und Top Tether für die äußeren Fondsitze |
| Datenmodul Europa | Kofferraumbodenmatte |
| Dekoreinlagen Diamantlack silbergrau | Komfortmittelarmlehne vorn |



Zustandsbericht

- Protokoll der Fahrzeugbewertung -

Berichts-Nr: 9968615
vom: 03.02.2026

| | |
|--|---|
| Komfortschlüssel mit sensorgesteuerter Gepäckraumtriegelung | Ohne Vorkonditionierung |
| Komfortschlüssel ohne Safelock | Ohne Wärmespeicher/Zusatzheizung |
| Kopfstützen vorn | Ohne Windschott |
| Kraftstoffbehälter mit erhöhtem Füllvolumen (für quattro) | Ohne Zündanlaß-Schloß-Sperrsystem, ohne Lenkungssperre |
| Kraftstoffsystem Otto-Direkteinspritzung(FSI) | Ohne zus. Triebwerks-Unterschutz |
| Ländergruppe A | Ohne zus. Warnleuchten |
| Landesverkaufsprogramm Deutschland | Ohne Zusatz-/Standheizung |
| Lederlenkrad 3-Speichen mit Multifunktion plus | Optikpaket schwarz |
| LED-Heckleuchten | Ottomotor |
| Linkslenker | PKW-Ausführung |
| LTE-Unterstützung für Audi phone box | quattro |
| Mild-Hybrid | quattro mit ultra Technologie |
| Mit Multifunktionskamera | Räder der Serie |
| Mit spez. Schilder/Aufkleber/ Sicherheitszertifikate für Deutschland | Räder, 10-Speichen-Dynamik, graphitgrau, glanzgedreht, 8,0Jx18, Reifen 245/40 R18 |
| MMI Navigation plus mit MMI touch | Räder, 5-Parallelspeichen, 7,0Jx17, Winterreifen 225/50 R17 |
| Modellbezeichnung gemäß neuer Leistungskennzeichnung | Radschrauben Standard |
| Motorabdeckung | Rechtsverkehr |
| Nicht Heissland | Regionscode " ECE " für Radio |
| Nichtraucherausführung | Reifen ohne Festlegung der Reifenmarke |
| Ohne AdBlue-Tank | Reifendruck-Kontrollanzeige |
| Ohne Alcohol Interlock | Reifenreparaturset |
| Ohne Beledung | Riemenstartergenerator RSG 12V 130-200 A |
| Ohne besondere Farbausstattung | Rollwiderstandsoptimierte Reifen, geschwindigkeitsbegrenzt mit Reifen 245/40 R 18 |
| Ohne besondere Karosseriemaßnahmen | Rückfahrkamera |
| Ohne Car2X | Rücksitzlehne, geteilt umklappbar |
| Ohne Dacheinsatz (Volldach) | S line |
| Ohne Dekorfolien/Embleme | S tronic |
| Ohne Feuerlöscher | Scheiben seitlich und hinten in Wärmeschutzverglasung |
| Ohne Frontspoiler | Scheibenbremsen hinten, 16 Zoll (ECE) |
| Ohne Garagentoröffner | Scheibenbremsen vorn, 16 Zoll (ECE) |
| Ohne Head-up-Display | Scheinwerfer |
| Ohne Heckspoiler | Seitenairbags vorn und hinten und Kopfairbagsystem |
| Ohne integriertes Mautsystem | Serienqualität |
| Ohne Ladeboden | Serviceanzeige 30000 km oder 2 Jahre (variabel) |
| Ohne Lehnenentriegelung für Vordersitze | Sicherheitsgurte in Schwarz |
| Ohne Multimedia" im Fahrzeug | Sitzheizung vorn |
| Ohne Nackengebläse | Smartphone-Interface |
| Ohne Scheinwerferreinigungsanlage | Sondersteuerung |
| Ohne Sitzbelüftung/Massagesitze | Sondersteuerung I/VP |
| Ohne Spurwechselassistent | Sonnenblenden vorn |
| Ohne Systeme für den Fahrzeugzugang | Sonnenschutzrollo manuell für die Türscheiben hinten |
| Ohne Vorbereitung für VTS (Vehicle-Tracing System) | spezielles Typschild EU |



Zustandsbericht

- Protokoll der Fahrzeugbewertung -

Berichts-Nr: 9968615
vom: 03.02.2026

Sportfahrwerk
Sportsitze vorn
Spurverlassenswarnung
Standard
Standardabgasanlage
Standardelektrik
Standard-Klimazonen
Start-Stop-System
Steuerung SWIN
Steuerungsnummer
Steuerungsnummer direkt
Steuerungsnummer Einparkhilfe plus
Steuerungsnummer Kamerabasierte
Verkehrszeichenerkennung
Stoff System
Stoßfänger S line
Stufenheck
Tagfahrlicht
Tiptronic
Trägerfrequenz 433,92 bis 434,42 MHz
Transportschutz (Ausf.1)
Türgriffe in Wagenfarbe
Typprüfland Deutschland
Variante Grundausstattung
Verbandmaterial mit Warndreieck und Warnwesten
Vorbereitung für Anhängervorrichtung
Vorbereitung für Functions on Demand
Vordersitze manuell einstellbar
Wegfahrsperrung elektronisch
Winterrädeverbau in der Serie
Zus. Karosserieabdeckungen Steinschlag- schutz



Zustandsbericht

- Protokoll der Fahrzeugbewertung -

Berichts-Nr: 9968615
vom: 03.02.2026

» Bereifung

MONTIERTE BEREIFUNG

| Hersteller | Ort | Position | Typ | Felge | Dimension | Profiltiefe |
|------------|--------|----------|--------|-----------|------------------|-------------|
| Pirelli | Vorne | Links | Winter | Aluminium | 245/40 R 18 97 V | 2,0 mm |
| Pirelli | Vorne | Rechts | Winter | Aluminium | 245/40 R 18 97 V | 2,0 mm |
| Pirelli | Hinten | Links | Winter | Aluminium | 245/40 R 18 97 V | 3,0 mm |
| Pirelli | Hinten | Rechts | Winter | Aluminium | 245/40 R 18 97 V | 2,0 mm |

Reifen zulässig: Ja

Reifen verkehrssicher: Nein

ERSATZ-/NOTRAD & ZUBEHÖR

Bordwerkzeug vorhanden: Ja

Tirefit vorhanden: Nein

Kompressor vorhanden: Ja

» Wertmindernde Faktoren

| Nr | Bauteil | Schadensbeschreibung | Reparaturempfehlung |
|----|-------------------------------------|--|---------------------------------------|
| 1 | Reifen | Außerhalb Toleranzbereich | Ersetzen |
| 2 | Lenkrad | Verschlissen | Ersetzen |
| 3 | Tür vorne rechts | Instandsetzung nicht sach-/fachgerecht | Instandsetzen + lackieren |
| 4 | Tür hinten rechts | Instandsetzung nicht sach-/fachgerecht | Instandsetzen + lackieren |
| 5 | Stoßfänger vorne | Instandsetzung nicht sach-/fachgerecht | Instandsetzen + lackieren |
| 6 | Stoßfängerzierblende hinten | Gebrochen | Ersetzen und lackieren |
| 7 | Motorhaube | Delle(n) | Kaltdrücken |
| 8 | Außenschweller rechts | Instandsetzung nicht sach-/fachgerecht | Instandsetzen + lackieren |
| 9 | Vorbereitungszeit Karosserie | Lack Vorbereitung | Ausführen |
| 10 | Seitenwand hinten rechts | Instandsetzung nicht sach-/fachgerecht | Instandsetzen + lackieren (teilweise) |
| 11 | Heckklappe | Delle(n) | Kaltdrücken |
| 12 | Innenraum | Verschmutzt | Reinigen |
| 13 | Alufelge glanzgedreht hinten links | Kratzer | Optische Wertminderung |
| 14 | Alufelge glanzgedreht hinten rechts | Kratzer | Optische Wertminderung |
| 15 | Türgriff außen vorne rechts | Kratzer | Instandsetzen + lackieren |
| 16 | Armaturenbrett | Anhaftung | Reinigen |
| 17 | Türverkleidung vorne links | Anhaftung | Reinigen |
| 18 | Türverkleidung vorne rechts | Anhaftung | Reinigen |

» Gebrauchsspuren

Das Fahrzeug weist dem Alter, der Laufleistung und dem Einsatzzweck entsprechende Gebrauchsspuren auf.

» Fehlteile

| Nr | Bauteil | Schadensbeschreibung | Reparaturempfehlung |
|----|-----------------------------------|----------------------|---------------------|
| 1 | Zusätzliche Felge(n) Glanzgedreht | Fehlt | Ersetzen |
| 2 | Zusätzliche(r) Reifen | Fehlt | Ersetzen |
| 3 | Zündschlüssel | Fehlt | Ersetzen |
| 4 | Tirefit | Fehlt | Ersetzen |



Zustandsbericht

- Protokoll der Fahrzeugbewertung -

Berichts-Nr: 9968615
vom: 03.02.2026

» Merkantile Wertminderung

| | |
|---|--|
| Vorschäden bekannt: | Nein |
| Vorschäden feststellbar: | Nein |
| Nachlackierungen vorhanden: | Nein |
| Lackschichtdickenmessung durchgeführt: | Ja - ohne Auffälligkeiten/Abweichungen |

ERGEBNISSE DER LACKSCHICHTDICKENMESSUNG

Die Messwerte lagen im üblichen Bereich.

Pro Bauteil wurden mindestens 3 Messungen durchgeführt.



Zustandsbericht

- Protokoll der Fahrzeugbewertung -

Berichts-Nr: 9968615
vom: 03.02.2026

» Hinweise zum Zustandsbericht

Angaben zum Auftrag und zum Bewertungsumfang:

Es wurde der Auftrag erteilt, einen Zustandsbericht über das beschriebene Fahrzeug zu erstellen.

Die Fahrzeugzustandsbewertung erfolgte auftragsgemäß auf Basis der vom Auftraggeber vorgegebenen Standards für Fahrzeugbewertungen. Die Feststellungen im Einzelfall trifft der Sachverständige aufgrund eigener Sachkunde und nach eigenem sachverständigen Ermessen.

Fahrzeug-Identifizierung:

WAUZZZF44RN002214

FIN abgelesen und stimmt mit Unterlagen überein

Allgemeinzustand:

Schlechter Allgemeinzustand

Besichtigungsbedingungen:

Unzureichende Lichverhältnisse, Eingeschränkt

Hebebühne/Hubmittel benutzt:

Nein

Motorenlauf durchgeführt:

Ja

Fahrprobe durchgeführt:

Nein



Zustandsbericht

- Protokoll der Fahrzeugbewertung -

Berichts-Nr: 9968615
vom: 03.02.2026

» Sonstige Bemerkungen

Vorliegendes Exemplar wurde auf elektronischem Wege erzeugt. Es ist ohne Originalunterschrift gültig.

» Ansichtsfotos



Fahrzeugansicht - diagonal vorne links



Fahrzeugansicht - diagonal vorne rechts



Fahrzeugansicht - diagonal hinten links



Fahrzeugansicht - diagonal hinten rechts

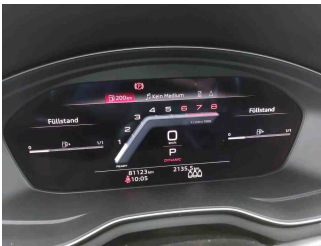

Innenraum - Cockpit mit Laufleistung

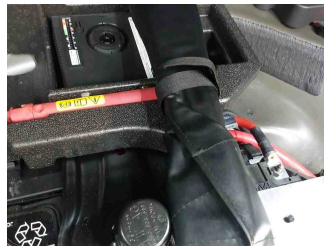

Equipment - Bordwerkzeug

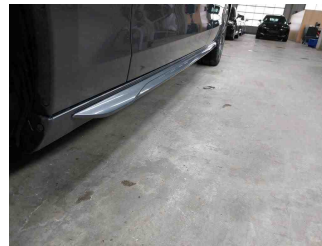

Seitenansicht - Schweller links

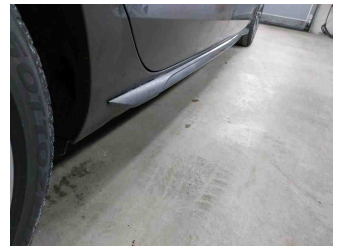

Seitenansicht - Schweller rechts

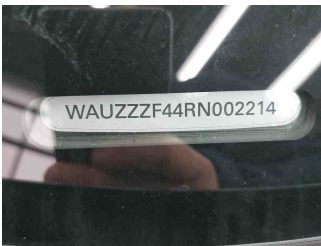

Fahrzeug - Typenschild/Fahrgestellnummer

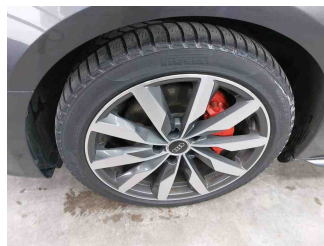

Räder - Rad montiert vorne links

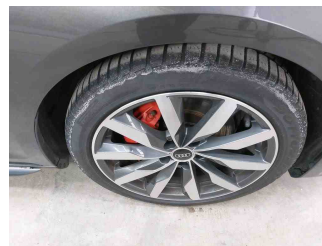

Räder - Rad montiert vorne rechts

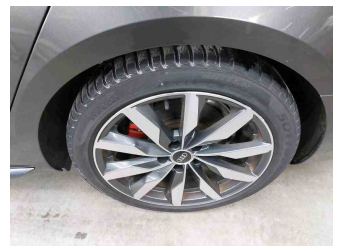

Räder - Rad montiert hinten links



Räder - Rad montiert hinten rechts



Innenraum - Mittelkonsole



Fahrzeug - Motorraum offen

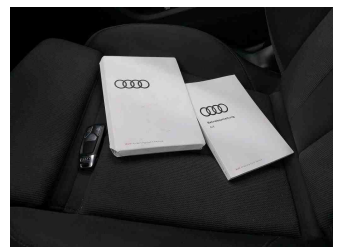

Equipment - Boardmappe/ Securitybag

Zustandsbericht

- Protokoll der Fahrzeugbewertung -

Berichts-Nr: 9968615
vom: 03.02.2026



Innenraum - Kofferraum

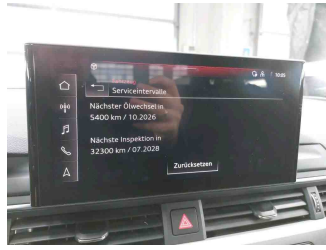

Fahrzeug - Serviceunterlagen /
Wartungsnachweis

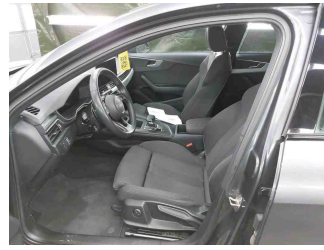

Innenraum - vorne



Innenraum - hinten

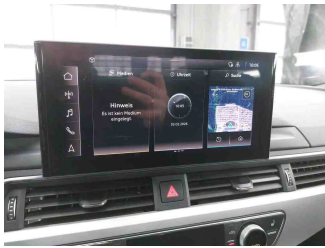

Innenraum -
Navigationsgerät/Radio

» Beschädigungsfotos

WERTMINDERNDE FAKTOREN

1 - Reifen - Außerhalb Toleranzbereich - Ersetzen

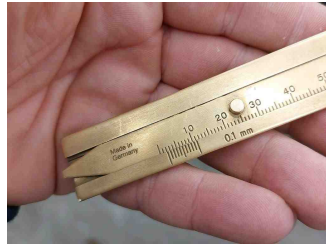

2 - Lenkrad - Verschlissen - Ersetzen



3 - Tür vorne rechts - Instandsetzung nicht sach-/fachgerecht - Instandsetzen + lackieren

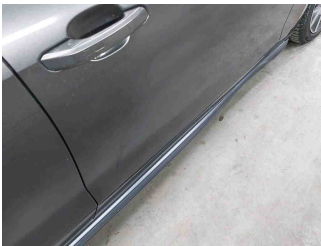

4 - Tür hinten rechts - Instandsetzung nicht sach-/fachgerecht - Instandsetzen + lackieren

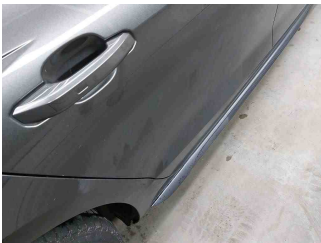

5 - Stoßfänger vorne - Instandsetzung nicht sach-/fachgerecht - Instandsetzen + lackieren



6 - Stoßfängerzierblende hinten - Gebrochen - Ersetzen und lackieren



7 - Motorhaube - Delle(n) - Kaltdrücken

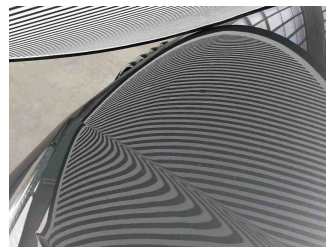
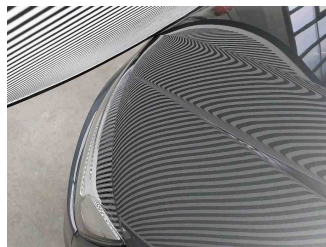
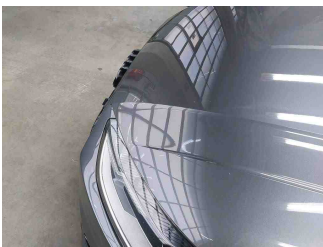

8 - Außenschweller rechts - Instandsetzung nicht sach-/fachgerecht - Instandsetzen + lackieren

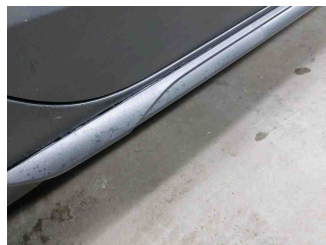
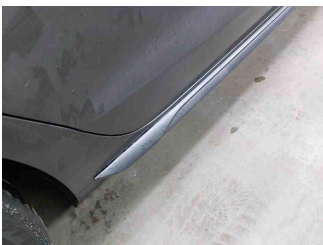

9 - Vorbereitungszeit Karosserie - Lack Vorbereitung - Ausführen

10 - Seitenwand hinten rechts - Instandsetzung nicht sach-/fachgerecht - Instandsetzen + lackieren (teilweise)



11 - Heckklappe - Delle(n) - Kaltdrücken

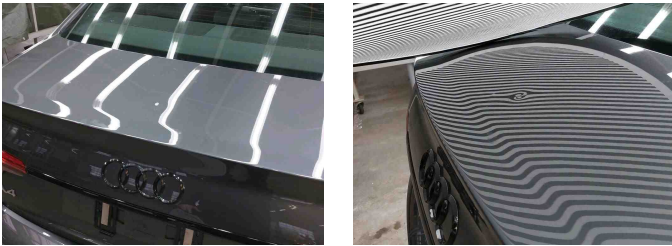

12 - Innenraum - Verschmutzt - Reinigen

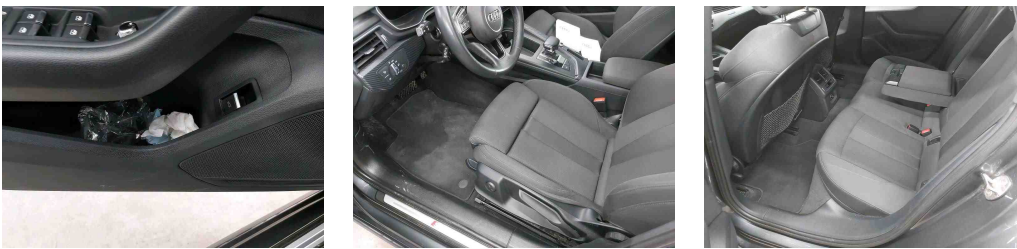

13 - Alufelge glanzgedreht hinten links - Kratzer - Optische Wertminderung



14 - Alufelge glanzgedreht hinten rechts - Kratzer - Optische Wertminderung

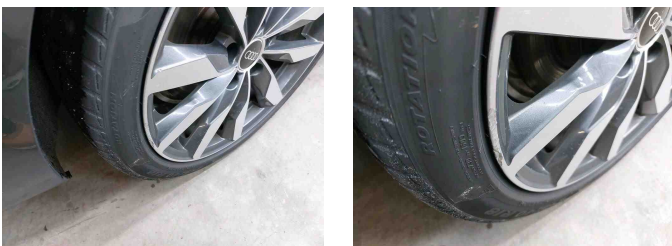

15 - Türgriff außen vorne rechts - Kratzer - Instandsetzen + lackieren



16 - Armaturenbrett - Anhaftung - Reinigen

Kommentar

Folierung entfernen

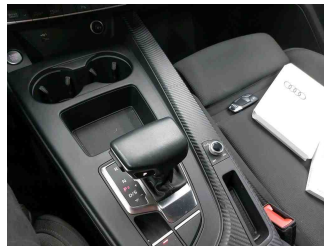

17 - Türverkleidung vorne links - Anhaftung - Reinigen



18 - Türverkleidung vorne rechts - Anhaftung - Reinigen



FEHLTEILE

1 - Zusätzliche Felge(n) Glanzgedreht - Fehlt - Ersetzen

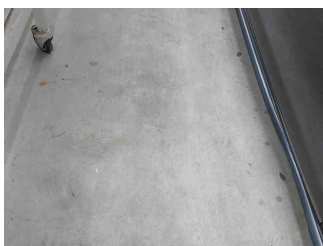

2 - Zusätzliche(r) Reifen - Fehlt - Ersetzen

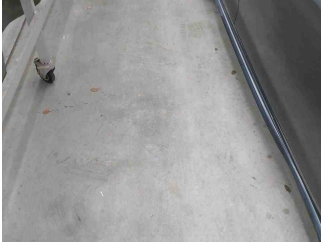

3 - Zündschlüssel - Fehlt - Ersetzen

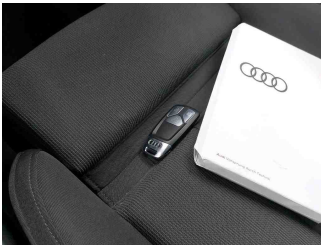

4 - Tirefit - Fehlt - Ersetzen

