



G-ÜBEREINSTIMMUNGSBESCHEINIGUNG
FÜR VOLLSTÄNDIGE FAHRZEUGE

046CC0121961



www.PS-Team.de



Der Unterzeichner Joerg Beyer bestätigt hiermit, dass das unten bezeichnete Fahrzeug:

0.1. Fabrikmarke: **FORD**
 0.2. Typ: **J2K**
 - Variante: **B7JB12X**
 - Version: **5CFPVNAQSAC**
 Handelsbezeichnung: **Puma**

WLP-Werte Kraftstoffverbrauch

-	-	6.5	l/100 km
-	-	5.1	l/100 km
-	-	4.9	l/100 km
-	-	6.2	l/100 km
-	-	5.6	l/100 km
-	-	-	l/100 km

-	-	-	Wh/km
-	-	-	km
-	-	-	km
-	-	-	km
-	-	-	Wh/km
-	-	-	km
-	-	-	km

5. Vollerreichweite, kombiniert: -
 5.1. Vollerreichweite der elektrischen Reichweite und extern aufladbare Hybrid-Elektro-Fahrzeuge, gemäß Verordnung (EU) 2017/1151 (falls anwendbar)
 5.1.1. Rein elektrische Fahrzeuge
 Elektrischer Energieverbrauch: - Wh/km
 Elektrische Reichweite: - km
 Elektrische Reichweite Stadt: - km
 5.2. OVC hybrid-elektrische Fahrzeuge
 Elektrischer Energieverbrauch (ECAC, gewichtet): - Wh/km
 Elektrische Reichweite (EAER): - km
 Elektrische Reichweite Stadt (EAER Stadt): - km

51. Bei Fahrzeugen mit besonderer Zweckbestimmung: Bezeichnung nach Anhang I Teil A Nummer 5 der Verordnung (EU) 2018/858 des Europäischen Parlaments und des Rates:

52. Anmerkungen:
 Alt.: 5; 4186 ; 7; 1.533 ; -

0.6. Anbringungsstelle und Anbringungsart der vorgeschriebenen Schilder: **B-Säule, rechts, geklebt**

Anbringungsstelle der Fahrzeug-Identifizierungsnummer:
 0.9. (Ggf.) Name und Anschrift des Bevollmächtigten des Herstellers:

0.10. Fahrzeug-Identifizierungsnummer: **WF02XXERK2ME32080**
 0.11. Herstellungsdatum des Fahrzeugs: **22.12.2021**
 mit dem in der am **25.10.2021**
 erteilten Genehmigung **e9*2007/46*3165*09**

beschrifteten Typ in jeder Hinsicht übereinstimmt und zur fortwährenden Teilnahme am Straßenverkehr in Mitgliedstaaten mit in denen **Rechtsverkehr** für das Geschwindigkeitsmessgerät verwendet werden, zugelassen werden kann und **metrische Einheiten** für den Kilometerzähler (falls zutreffend) verwendet werden, zugelassen werden kann.

J. Beyer

KOELN (Ort) Mitglied der Geschäftsführung Ford-Werke GmbH (Unterschrift):
 (Dienststellung) (Datum): 22.12.2021

HCGM1030 GK IAM90 LAKH 1

Für dieses Dokument wurde eine Zulassungsbescheinigung Teil II (GH404632) ausgestellt.

Nur rechtsgültig auf Papier mit dem Ford Warenzeichen als Wasserzeichen



Bild 1 : Diagonal vorn links



Bild 2 : Diagonal vorn rechts



Bild 3 : Diagonal hinten rechts

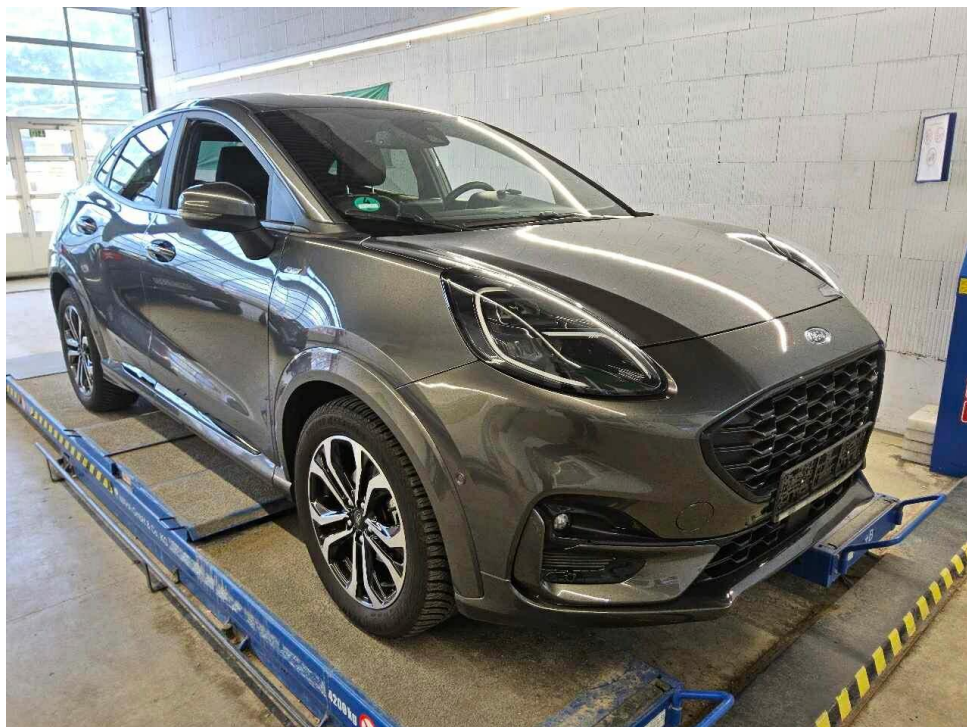

Bild 4 : Diagonal hinten links

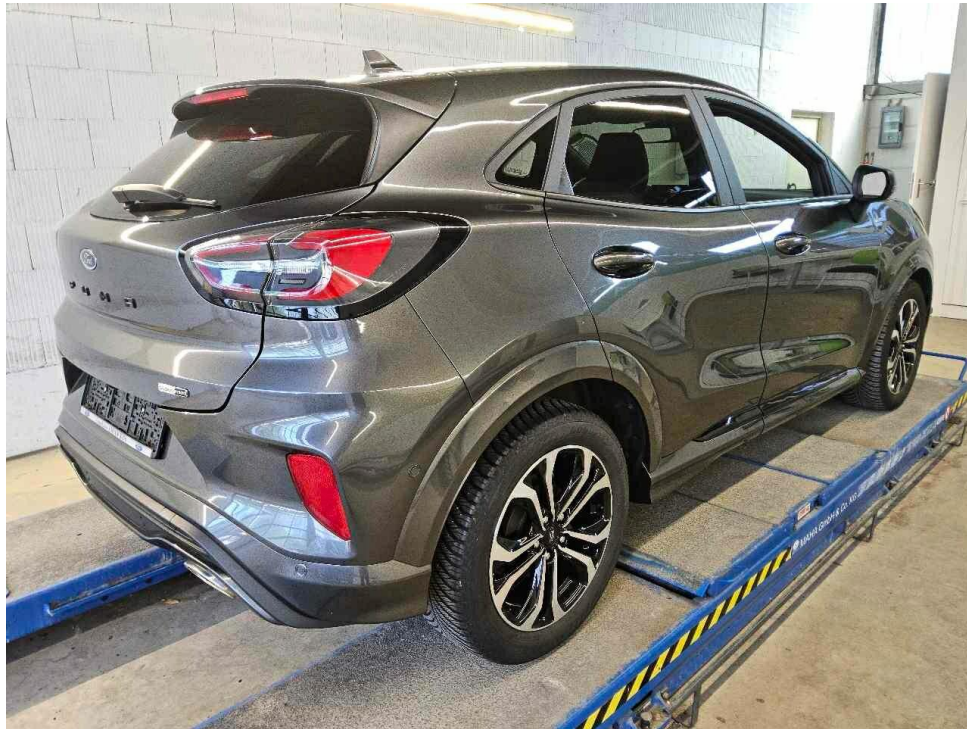

Bild 5 : Fahrzeugunterseite



Bild 6 : Kombiinstrument (betriebsbereit) mit Km-Stand

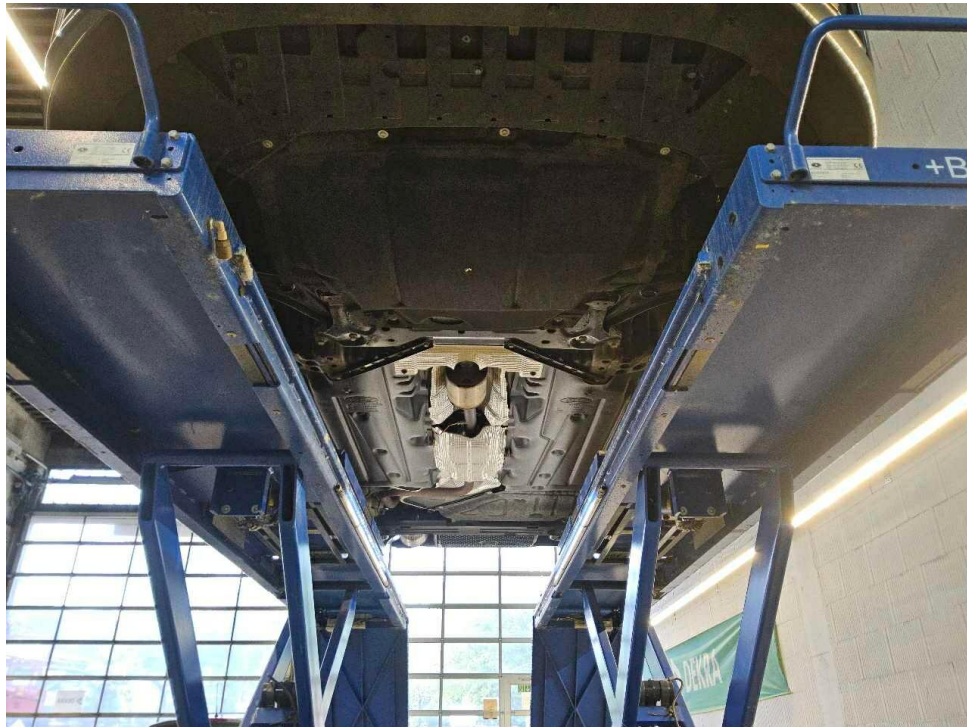

Bild 7 : Serviceintervallanzeige



Bild 8 : Durch geöffnete Fahrertüre: Fahrersitz, Armaturenbrett und Schalthebel

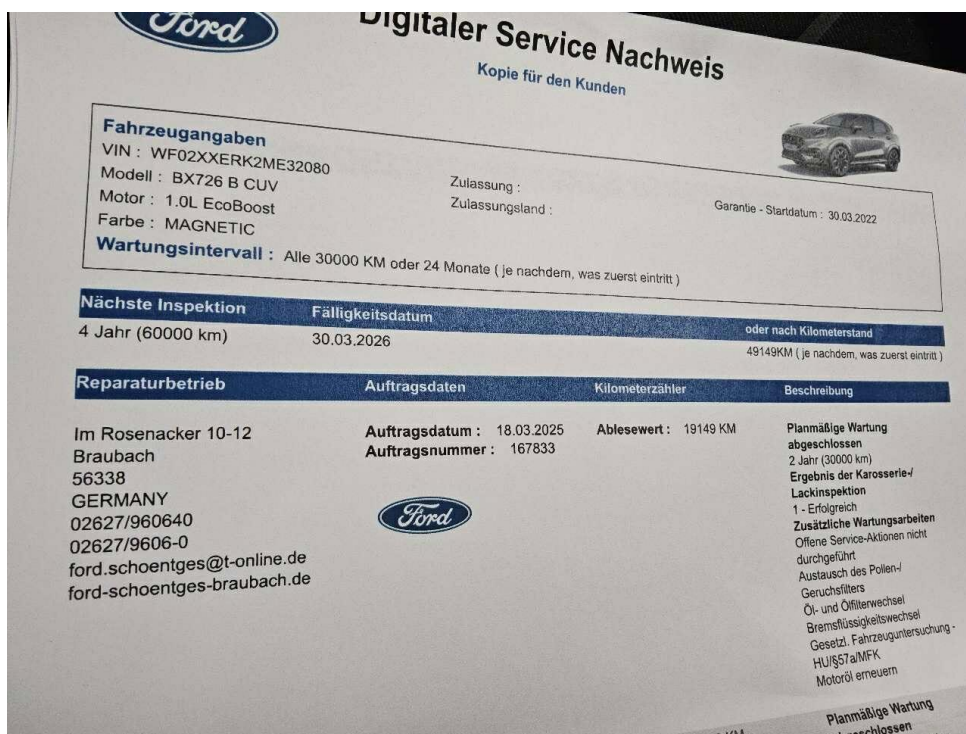

Bild 9 : Durch geöffnete hintere Tür: Rücksitzbank



Bild 10 : Mittelkonsole (Radio/Navi eingeschaltet)



Bild 11 : Serviceheft letzter Eintrag, alle Fahrzeugschlüssel, Bordmappe



Bild 12 : ZLB Teil 1 (ohne Halterdaten)



Bild 13 : 2. Radsatz

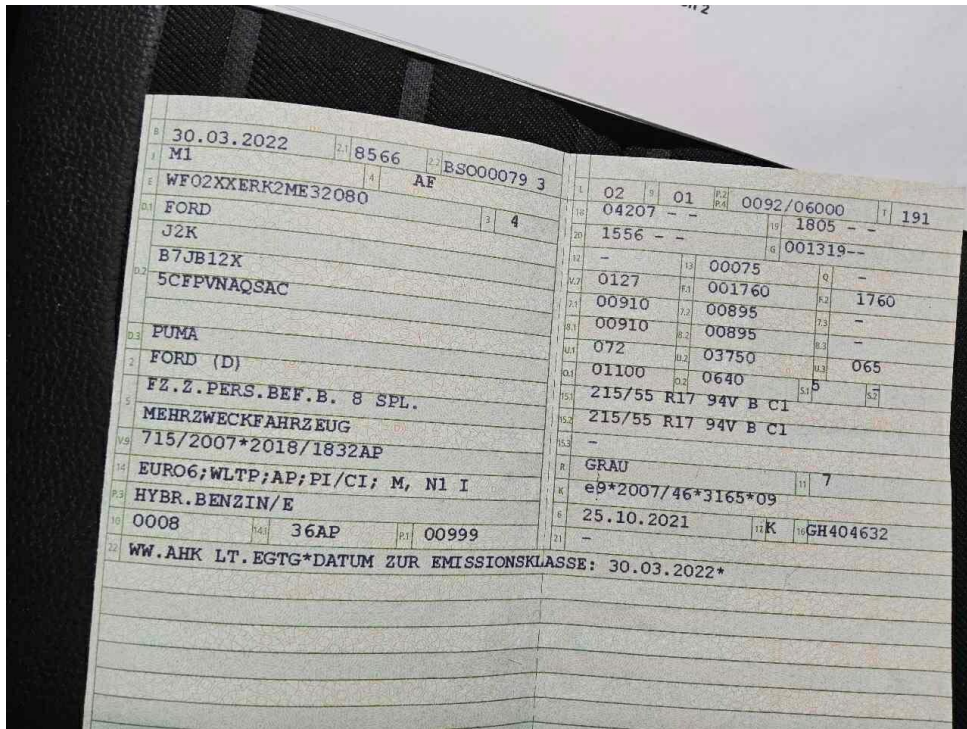

Bild 14 : Ladekabel E-Fahrzeug



Bild 15 : Wartungsnachweis

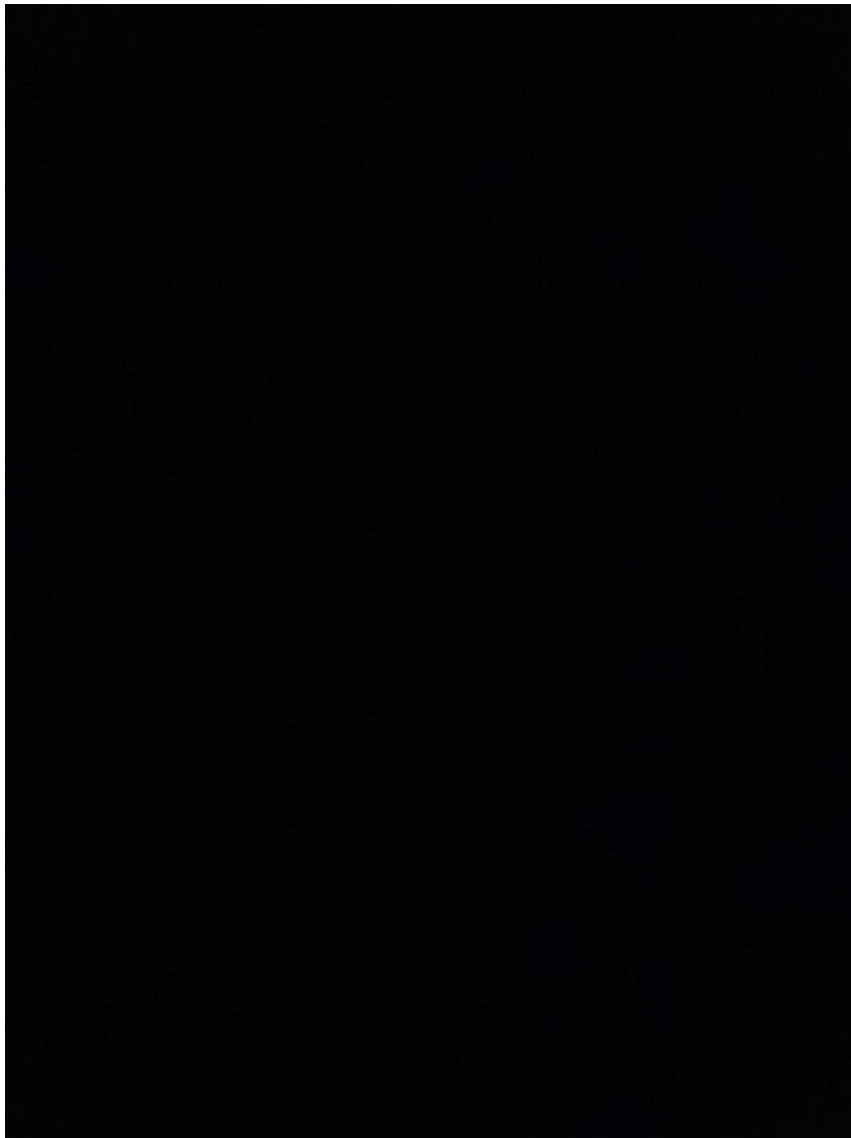

Bild 16 : Seitenteil hinten rechts Lackierung, zerkratzt, Gebrauchsspur

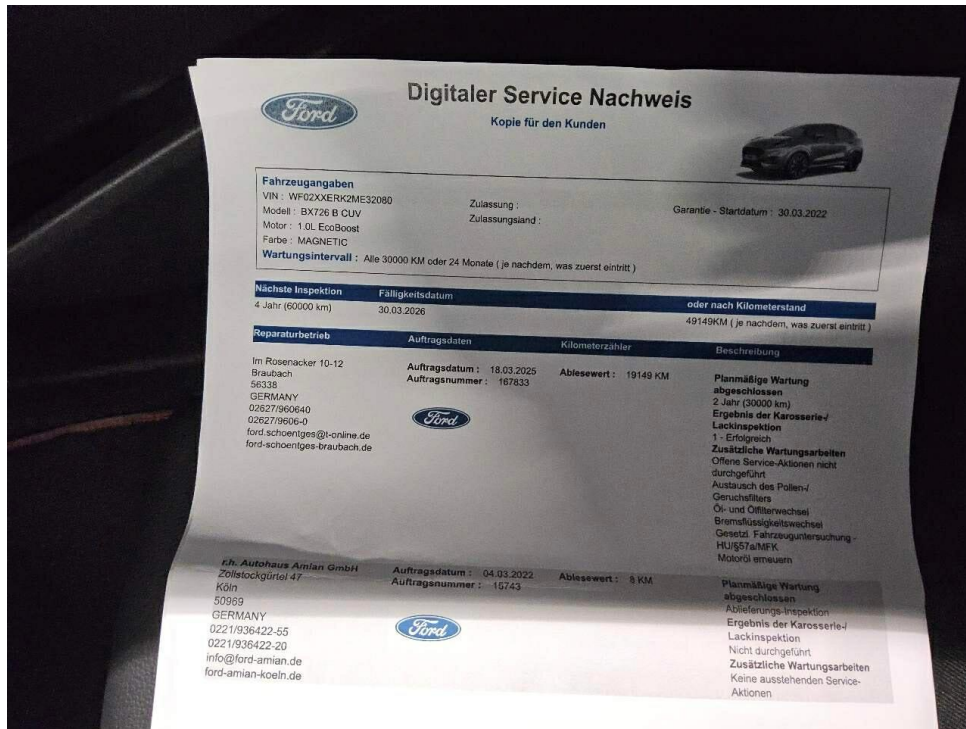

Bild 17 : Seitenteil hinten rechts Lackierung, zerkratzt, Gebrauchsspur

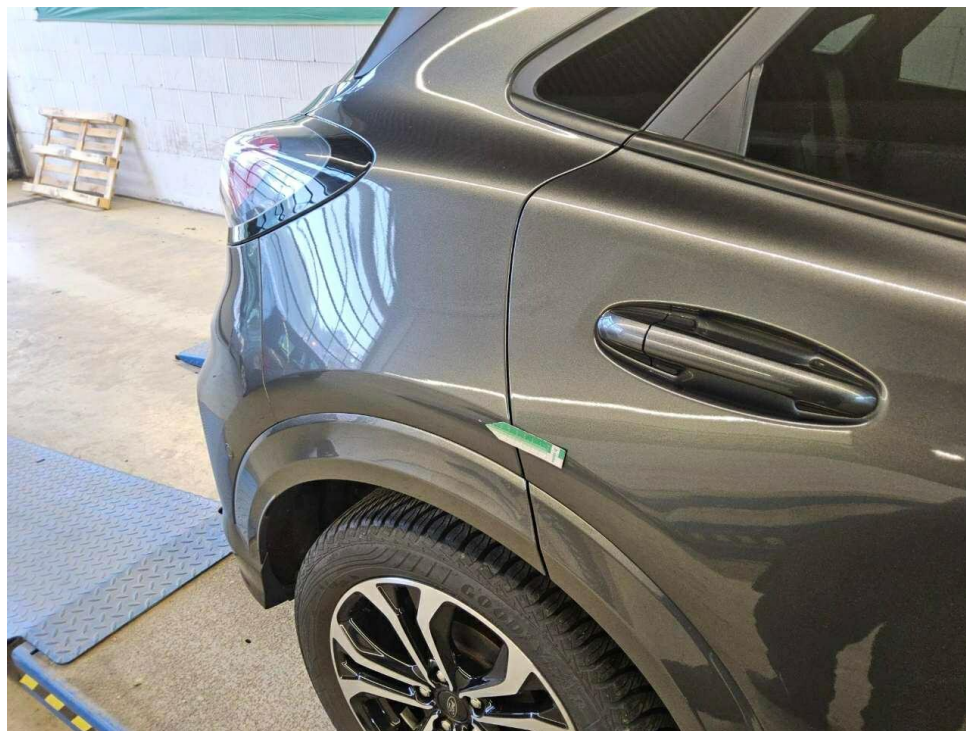

Bild 18 : Motorhaube Lackierung, Steinschlag, Gebrauchsspur

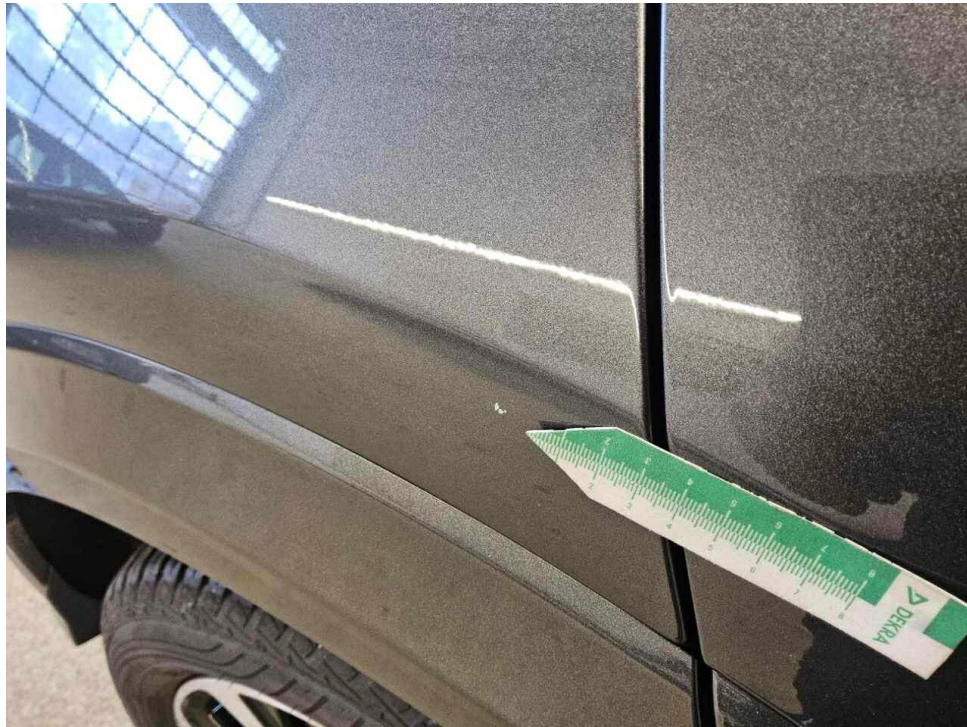

Bild 19 : Motorhaube Lackierung, Steinschlag, Gebrauchsspur



Bild 20 : Frontscheibe, Steinschlag, Gebrauchsspur



Bild 21 : Frontscheibe, Steinschlag, Gebrauchsspur



Bild 22 : Tür hinten links Lackierung, zerkratzt, Gebrauchsspur



Bild 23 : Tür hinten links Lackierung, zerkratzt, Gebrauchsspur

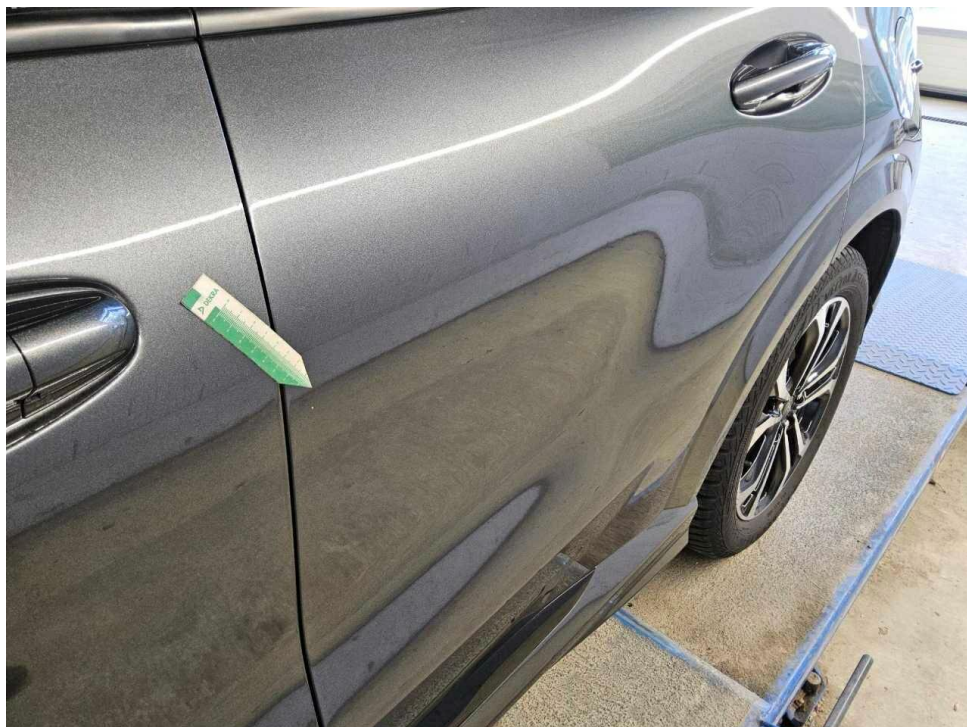

Bild 24 : Tür vorne links Lackierung, zerkratzt, Gebrauchsspur



Bild 25 : Tür vorne links Lackierung, zerkratzt, Gebrauchsspur

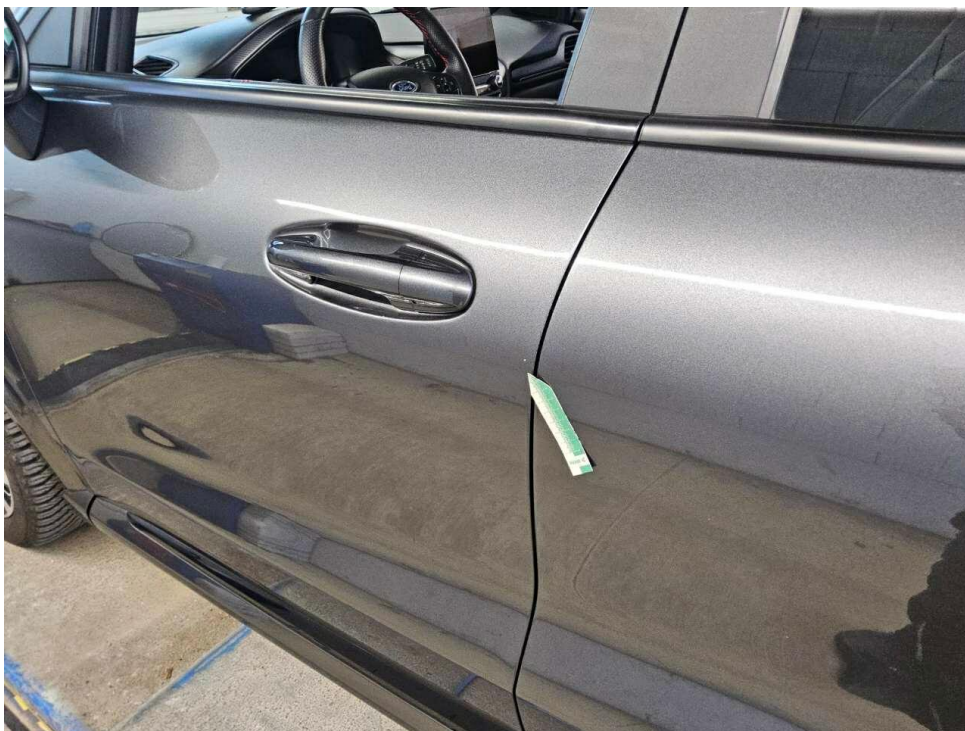

Bild 26 : Kotflügel vorne rechts Zierleiste Lackierung, zerkratzt, Gebrauchsspur



Bild 27 : Kotflügel vorne rechts Zierleiste Lackierung, zerkratzt, Gebrauchsspur

Ford Digitaler Service Nachweis
Kopie für den Kunden

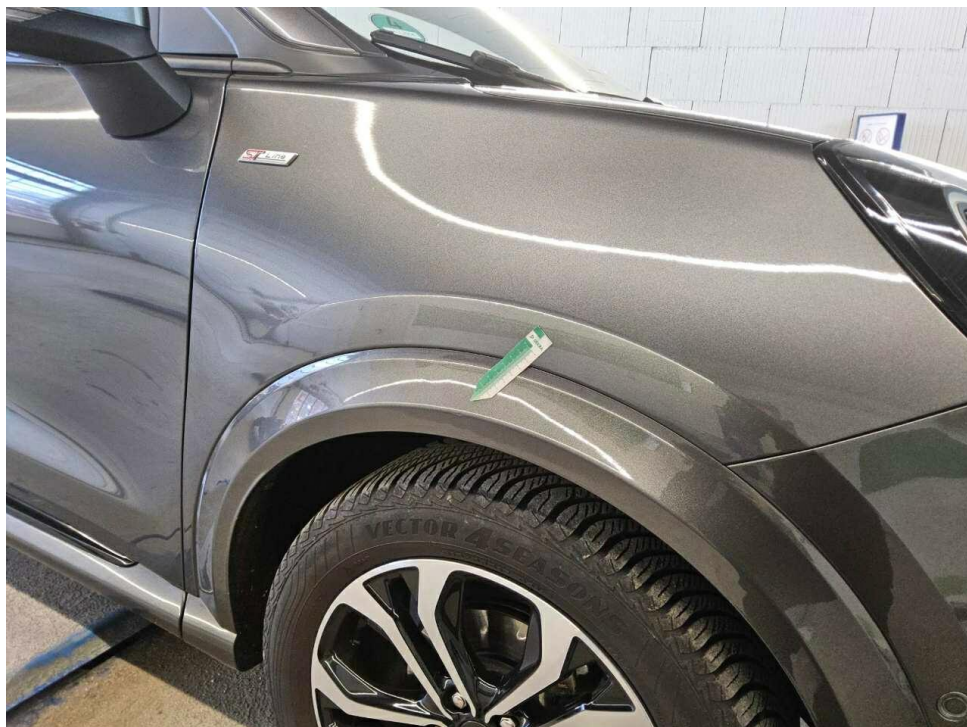
Fahrzeugangaben
 VIN : WF02XXERK2ME32080
 Modell : BX726 B CUV
 Motor : 1.0L EcoBoost
 Farbe : MAGNETIC
 Zulassung :
 Zulassungsland :
 Garantie - Startdatum : 30.03.2022

Wartungsintervall : Alle 30000 KM oder 24 Monate (je nachdem, was zuerst eintritt)

Nächste Inspektion	Fälligkeitsdatum	oder nach Kilometerstand
4 Jahr (60000 km)	30.03.2026	49149KM (je nachdem, was zuerst eintritt)

Reparaturbetrieb	Auftragsdaten	Kilometerzähler	Beschreibung
Im Rosenacker 10-12 Braubach 56338 GERMANY 02627/960640 02627/9606-0 ford.schoentges@t-online.de ford-schoentges-braubach.de	Auftragsdatum : 18.03.2025 Auftragsnummer : 167833	Ablesewert : 19149 KM	Planmäßige Wartung abgeschlossen 2 Jahr (30000 km) Ergebnis der Karosserie-/Lackinspektion 1 - Erfolgreich Zusätzliche Wartungsarbeiten Offene Service-Aktionen nicht durchgeführt Austausch des Pollen-/Geruchsfilters Öl- und Ölfilterwechsel Bremsflüssigkeitswechsel Gesetzl. Fahrzeuguntersuchung-HU/§7a/MFK Motoröl erneuern

Bild 28 : Service fällig



Bild 29 : Füllflasche abgelaufen

Zustandsbericht/Minderwertgutachten-Leasing

Vorgang

Auftraggeber
Besichtigung

Mobility Concept GmbH, Grünwalder Weg 34, 82041 Oberhaching
08.05.2026

Bemerkungen

Diese Dienstleistung wurde entsprechend den Vorgaben des Auftraggebers (Kriterien der fairen Fahrzeugbewertung) erstellt. Im Einzelfall können Abweichungen zum DEKRA Standard vorliegen.

Diese Dienstleistung wurde entsprechend den vertraglichen Vorgaben des Auftraggebers erstellt. Im Einzelfall können Abweichungen zum DEKRA Standard vorliegen.

Bei der Lackschichtdickenmessung wurden bei mindestens drei Messungen pro Bauteil Lackschichtdicken von 98 µm bis 123 µm festgestellt.

Es wurde eine optische Überprüfung auf Vorschäden und eine Lackschichtdickenmessung vorgenommen. Die augenscheinliche Überprüfung sowie die Lackschichtdickenmessung ergaben keine Hinweise auf Nachlackierungen, Instandsetzungsarbeiten oder reparierte Vorschäden.

Die vorgefundenen Besichtigungsbedingungen waren ausreichend. Das Fahrzeug / Objekt wurde auf einer Hebebühne von unten besichtigt. Im Rahmen der Fahrzeug / Objektbesichtigung wurde ein Probelauf des Motors durchgeführt.

Für die Bearbeitung des Vorganges standen folgende Unterlagen zur Verfügung: - Fz-Schein/Zul.Beschein. Teil I
2 Hauptschlüssel, 0 Nebenschlüssel vorgelegt.

Fahrzeugdaten

Erstzulassung	30.03.2022	Letzte Zulassung	30.03.2022
Hersteller	FORD	Typ / Verkaufsbez.	Puma 1.0 EcoBoost Hybrid ST-LINE X DESIGN
Aufbauart	Geländewagen	Türen	5
Sitzplätze	5	Fahrzeug-Ident.-Nr.	WF02XXERK2ME32080
HSN / TSN	8566 / BSO	Schlüssel-Nr.	40214915
Km-Stand abgelesen	26652	Nächste HU §29 StVZO	03 / 2027
Energiequelle / Kraftstoff	Hybr.Benzin/E	Zylinderanzahl	3 / Reihenmotor
Leistung (kW)	92	Hubraum (ccm)	999
Schadstoffklasse:	EURO6;WLTP;AP;PI/CI; M, Antriebsart		Frontantrieb
	N1 I		
Getriebe / Gänge	Schaltgetriebe / 6	Felgen	Leichtmetall
Farbe	Grau / Metallic	Polster / Farbe	Stoff / Schwarz
	Es wird unterstellt, dass die Gesamtlauflistung dem abgelesenen Km-Stand entspricht.		

Räder / Reifen

Achse	Reifenbezeichnung	Hersteller/Typ	Art	Profiltiefe
1 links	215 / 55 R 17 94 V	Goodyear / Vector 4Seasons G2 AO	A / O	5 mm
rechts	215 / 55 R 17 94 V	Goodyear / Vector 4Seasons G2 AO	A / O	4 mm
2 links	215 / 55 R 17 94 V	Goodyear / Vector 4Seasons G2 AO	A / O	8 mm
rechts	215 / 55 R 17 94 V	Goodyear / Vector 4Seasons G2 AO	A / O	8 mm
Pannenset				

A/ Ganzjahres; /O Original; /F Runflat;

Serienausstattung

Serie: Ambientebeleuchtung vorn, Antiblockier-Bremssystem (ABS), Außenspiegel elektrisch einstellbar, Beifahrerairbag-Deaktivierung, Bereifung: 7 J x 18 Leichtmetallräder (4) im 5-Speichen-Design, Schwarz-Matt glanzgedreht, Bereifung: Reifen-Reparatur-Set, Body-Styling-Kit, Bremsleuchte, dritte, Dachhimmel aus Webstoff, Digitale Instrumententafel 12,3 Zoll (31,2 cm Bildschirmdiagonale), Drehzahlmesser, Elektronisches Sicherheits- und Stabilitätsprogramm (ESP), Fahrwerk: Sportlich abgestimmtes Fahrwerk, Fensterheber vorn und hinten, elektrisch, Ford Easy Fuel, Ford EcoCoach, Ford MegaBox, Ford Power-Startfunktion, FordPass Connect, Gepäckraumbeleuchtung, Geschwindigkeitsregelanlage, Getriebe: 6-Gang-Schaltgetriebe, Haltegriffe für Fahrer- und Beifahrerseite, Handschuhfach, beleuchtet, Heckscheibe beheizbar, Heckscheiben-Wischwaschanlage, ISOFIX-Halterungen inkl. Top-Tether Befestigungspunkte an den äußeren Sitzplätzen der 2. Sitzreihe, Innenbeleuchtung vorn und hinten mit LED-Technik, Innenspiegel, automatisch abblendend, Intelligentes Sicherheits-System (IPS Intelligent Protection System), Kleiderhaken hinten, Klimaanlage mit automatischer Temperaturkontrolle, Kopfstützen hinten (3) höhenverstellbar, Kopfstützen vorn höhenverstellbar, LED Rückleuchten, LED-Nebelscheinwerfer, Lackierung: Uni, Lenkrad: ST-Line Lenkrad, 3-Speichen-Design, Sensico in Leder-Optik, Lenksäule, in Höhe- und Reichweite einstellbar, Mittelkonsole vorn mit integrierter Armauflage, MyKey-Schlüsselsystem, Navigationssystem Ford inkl. Ford SYNC 3 mit AppLink und 8"-Touchscreen, Ottopartikelfilter, Pollen- und Staubfilter, Polster: Premium Polsterung Sensico in Leder-Optik/ Stoff in Anthrazit, Radiozubehör: B&O Sound System, Reifendruckkontrollsystem (TPMS - Tyre Pressure Monitoring System), Scheibenwischer mit Regensensor, Scheinwerfer mit LED-Tagfahrlicht und LED-Abblendlicht, Scheinwerfer-Assistent mit Tag/Nacht-Sensor, Seitenscheiben ab 2. Sitzreihe und Heckscheibe, dunkel getönt, Selektiver Fahrmodus-Schalter, Servolenkung, Sitze: Beifahrersitz mit Lendenwirbelstütze, Sitze: Beifahrersitz, manuell höhenverstellbar, Sitze: Fahrersitz höhenverstellbar, Sitze: Rücksitzlehne, umklappbar, 60:40 geteilt, Sitze: Sportsitze vorn mit integrierter Kopfstütze, Sonnenblenden inkl. Make-up-Spiegel, beleuchtet, auf Fahrer- und Beifahrerseite, Start-Stopp-System, Telefon: Induktive Ladestation für mobile Endgeräte, Teppichfußmatten hinten, Teppichfußmatten vorn, Variabler Kühlerlufteinlass, Verzurrösen im Gepäckraum, Wegfahrsperre, Zentralverriegelung mit Fernbedienung

Sonderausstattung

Code	Bezeichnung
D5PAS	Bereifung: 4 Ganzjahresreifen
D2YBT	Bereifung: 7 J x 17 Leichtmetallräder (4) im 5-Speichen-Design, Schwarz, glanzgedreht
B2KAJ	Fensterheber vorn und hinten elektrisch mit Quickdown-Schaltung inkl. Gesamtschließungsfunktion Lackierung: Magnetic Metallic
JBBA7	LED-Scheinwerfer für Abblend- und Fernlicht
AGKAC	Paket: Fahrerassistenz-Paket I
AGWAB	Paket: Winter

Allgemeinzustand und Wartung

Abgesehen von den beschriebenen Schäden/Mängeln weist das Fahrzeug/Objekt einen, bezogen auf Alter und Nutzung, üblichen Gesamtzustand auf.

Wartungsnachweis: digital
letzte Wartung: am 18.03.2025 bei Kilometerstand 19.149

Nicht akzeptierter Zustand / Ausstehende Reparaturen

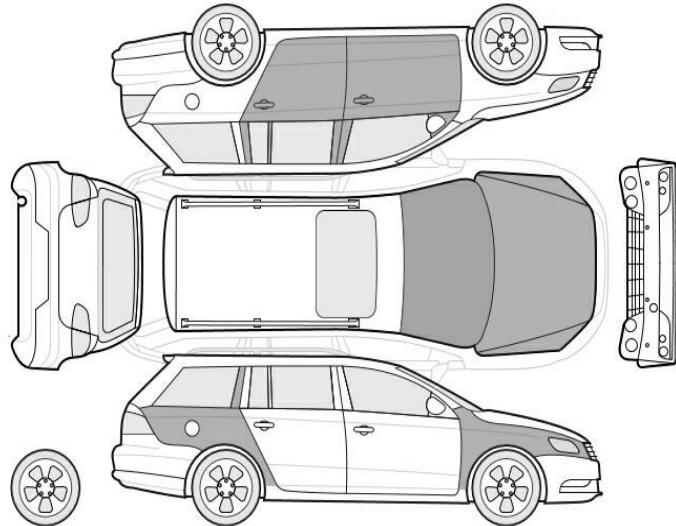

Bezeichnung des Schadens / Rep.-Weg

1. Service zeitlich überfällig, erneuern
2. Füllflasche abgelaufen, erneuern (Bild 29)

Akzeptierter Zustand / Gebrauchsspuren

Folgende Schäden sind in Anbetracht des Alters, der Laufleistung und dem Einsatzzweck als Gebrauchsspur einzustufen.

Bezeichnung des Schadens

Tür vorne links Lackierung, zerkratzt, Gebrauchsspur (Bild 24, 25)
Tür hinten links Lackierung, zerkratzt, Gebrauchsspur (Bild 22, 23)
Frontscheibe, Steinschlag, Gebrauchsspur (Bild 20, 21)
Motorhaube Lackierung, Steinschlag, Gebrauchsspur (Bild 18, 19)
Seitenteil hinten rechts Lackierung, zerkratzt, Gebrauchsspur (Bild 16, 17)
Kotflügel vorne rechts Zierleiste Lackierung, zerkratzt, Gebrauchsspur (Bild 26, 27)