

19.06.2026

## Fahrzeugbeschreibung

**Fahrzeug:** BMW 5er-Reihe 520d xDrive A Limousine 4-türig 1995 ccm 190 PS / 140 KW Diesel 8-Gang Automatik

Amtliches Kennzeichen:	HD -DD 0540	Fahrgestell-Nummer:	WBA51BL030WX66924
Vertrags-Nummer:	93198080	Erstzulassung:	28.02.2022
Internes KZ:	15041016	Kilometer-Stand:	0

Unfall/Schaden: Dem Verkäufer wurden keine unfallbedingten Beschädigungen am Fahrzeug angezeigt.

---

### Ausstattung:

**BMW 5er-Reihe 520d xDrive A Limousine 4-türig 1995 ccm 190 PS / 140 KW Diesel 8-Gang Automatik**

Lackierung: \_\_\_\_\_ Polsterung: \_\_\_\_\_ Telefentyp: \_\_\_\_\_

**Listenpreis ohne Sonderausstattung in EUR (vor Mwst.) 0,00**

Sonderausstattung in EUR (vor Mwst.):

**Listenpreis gesamt in EUR (vor Mwst.) 0,00**

## Technische Daten

(Angaben basieren auf Herstellerangaben\*)

Fahrzeug:	BMW 5er-Reihe 520d xDrive A Limousine 4-türig 1995 ccm 190 PS / 140 KW Diesel 8-Gang Automatik		
Modelljahr:	2022		
kW / PS:	140 / 190	Hubraum:	1995
Getriebe:	Automatik	Anzahl Gänge:	8
Emissionsgruppe:	I2	CO2 (g/km):	114
durchschn. Verbr./100 Km:	4,300	Tankinhalt:	66
Max. Km/h:	232	Beschl. 0-100 Km/h in Sec.:	7,200
Leergewicht (kg):	1810	zul. Gewicht (kg):	2405

\* Angaben ohne Gewähr

**Unfall-/Schadenspiegel**

**Vertrags-Nummer:** 93198080  
**Amtliches Kennzeichen:** HD -DD 0540  
**Übersicht erstellt am:** 19.06.2026

Für das Fahrzeug gem. o.g. Leasingvertrag, Fahrzeugtyp

**BMW 5er-Reihe 520d xDrive A Limousine4-türig 1995 ccm 190 PS / 140 KW Diesel 8-Gang Automatik**

wurden uns während der Vertragslaufzeit nachfolgende Beschädigungen angezeigt:

---

<i><b>Datum</b></i>	<i><b>SNR</b></i>	<i><b>Verursacher</b></i>	<i><b>Beschädigung</b></i>	<i><b>Reparatur erfolgt *</b></i>	<i><b>Gutachten vorhanden *</b></i>
24.04.2026	9059995778	Endabrechnung	Schaden unbekannt	Nein	Nein

---

\* Sofern für eine Schadennummer mehrere Beschädigungen angegeben sind, gilt der Eintrag in dieser Spalte für die gesamte Schadennummer.

**Unfall-/Schadenspiegel zur Kenntnis genommen:**

\_\_\_\_\_  
Datum und Unterschrift Käufer

**Wartungsreport**

**Vertrags-Nummer:** 93198080  
**Amtliches Kennzeichen:** HD -DD 0540  
**Übersicht erstellt am:** 19.06.2026

Für das Fahrzeug gem. o.g. Leasingvertrag, Fahrzeugtyp

**BMW 5er-Reihe 520d xDrive A Limousine4-türig 1995 ccm 190 PS / 140 KW Diesel 8-Gang Automatik**

wurden uns während der Vertragslaufzeit nachfolgende Wartungen angezeigt:

---

<i>Datum</i>	<i>Km-Stand</i>	<i>Art der Wartung</i>
--------------	-----------------	------------------------

---

**Wartungsreport zur Kenntnis genommen:**

\_\_\_\_\_  
Datum und Unterschrift Käufer

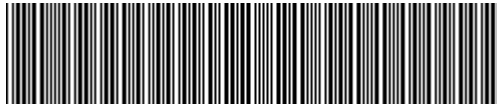

**WBA51BL030WX66924**

## Vehicle details

Operator		Inspection condition	sufficient
License number		Mileage (Read)	38,965 km
Manufacturer	BMW	Next maintenance in	22,000 km
Type / Model	5er-Reihe 520d xDrive A Limousine4-türig 1995 ccm 190 PS / 140 KW Diesel 8-Gang Automatik	Main inspection	
Vehicle Identification number	WBA51BL030WX66924	Power / Engine displacement	140 kW / 1,995 ccm
First registration	28 Feb 2022	Upholstery/Colour	Leather / Black
Last maintenance		Paintwork	Black
Fuel type	Diesel	Gearbox	

## Zustandsbericht

### Value reducing factors

No.	Component group	Description
1	Bonnet	Bonnet - Scratch(es) - Paint

### Wear and tear

No.	Component group	Description
The vehicle shows traces of wear and tear corresponding to its age and purpose		

### Missing parts

Missing part

### Detected repainting

No.	Location
None detectable	

### Main tyres

Axle	Tyre size	Manufacturer	Type of tyre	Tread depth	Roadworthy	Permissibility
1	225/55 R17 97H	Dunlop	Winter tires (with run-flat tires)	6mm - 6mm	o.k.	Not o.k.
2	225/55 R17 97H	Dunlop	Winter tires (with run-flat tires)	6mm - 6mm	o.k.	Not o.k.

**TÜV SÜD Auto Service GmbH**  
Römeräcker 1  
76351 Linkenheim - Hochstetten

**Inspection location**  
Autokontor Bayern GmbH  
Windecker Straße 2  
61137 Schöneck

Inspection date: 16 Jun 2026  
**Protocol number: 45977719**



---

## Additional tyres

Axle	Tyre size	Manufacturer	Type of tyre	Tread depth	Roadworthy	Permissibility
1	245/45 R18 100Y	Continental	Summer tyres	5mm - 5mm	o.k.	o.k.
2	245/45 R18 100Y	Continental	Summer tyres	4mm - 4mm	o.k.	o.k.

The wear and tear condition and possible damages to the tyres are considered in the value.

## Equipment

### Equipment

Description
Automatic air conditioning
Navigation unit with map view
DAB radio

## Comments

Keine Gewähr auf Vollständigkeit und  
Richtigkeit der angezeigten Ausstattung.  
Techn. Änderungen vorbehalten.  
Das Fahrzeug weist dem Alter, der Laufleistung und dem  
Einsatzzweck entsprechende Gebrauchsspuren auf.

elektr. Komponenten geprüft, i. O.

Lackwerte geprüft, i. O.

**TÜV SÜD Auto Service GmbH**  
Römeräcker 1  
76351 Linkenheim - Hochstetten

**Inspection location**  
Autokontor Bayern GmbH  
Windecker Straße 2  
61137 Schöneck

Inspection date: 16 Jun 2026  
**Protocol number: 45977719**



---

## Vehicle details

<b>Manufacturer</b>	BMW	<b>Inspection condition</b>	sufficient
<b>Type / Model</b>	5er-Reihe 520d xDrive A Limousine4-türig 1995 ccm 190 PS / 140 KW Diesel 8-Gang Automatik	<b>Mileage (Read)</b>	38,965 km
<b>Vehicle Identification number</b>	WBA51BL030WX66924	<b>First registration</b>	28 Feb 2022

### Details of the order:

In accordance with the contract, the evaluation of vehicle's condition was performed without the vehicle being disassembled.

This product is based on the guidelines for vehicle returns and assessments according to the client's damage limit catalog. The expert makes the explicit findings in each individual case objectively, within the framework of the specified standards, based on their own expertise.

### Vehicle identification:

The vehicle identification number (VIN) was read from the vehicle and its conformity with the submitted documents was confirmed by the undersigned during the inspection.

### Inspection conditions:

The inspection conditions were sufficient for the assessment of the vehicle.

### General condition:

The vehicle shows traces of wear and tear corresponding to its age and purpose



## Overview pictures



**Figure 1:** Diagonal front



**Figure 2:** Diagonal front



**Figure 3:** Diagonal rear



**Figure 4:** Diagonal rear

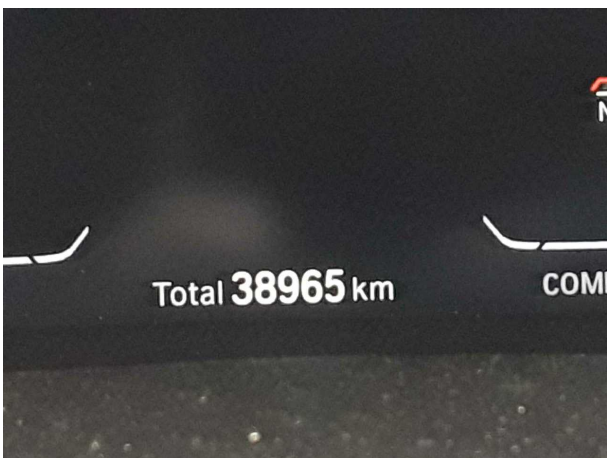

**Figure 5:** Interior



**Figure 6:** Interior



Figure 7: Interior



Figure 8: Interior



Figure 9: Interior



Figure 10: Interior

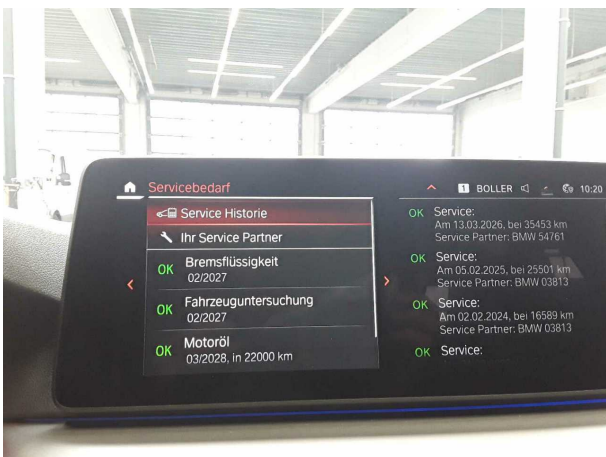

Figure 11: Interior

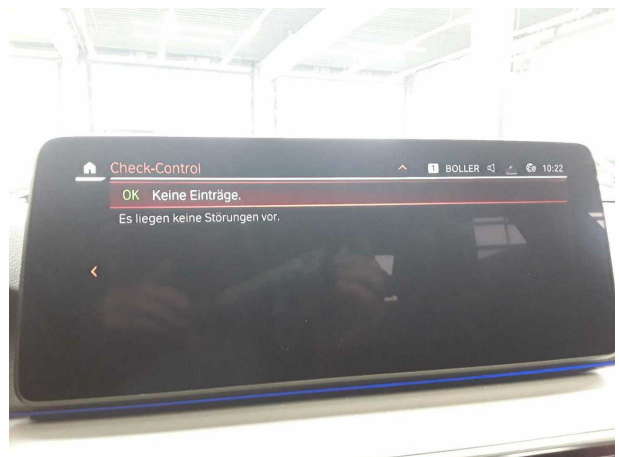

Figure 12: Interior

**TÜV SÜD Auto Service GmbH**  
Römeräcker 1  
76351 Linkenheim - Hochstetten

**Inspection location**  
Autokontor Bayern GmbH  
Windecker Straße 2  
61137 Schöneck

Inspection date: 16 Jun 2026  
Protocol number: 45977719



**Figure 13: Interior**



**Figure 14: Interior**

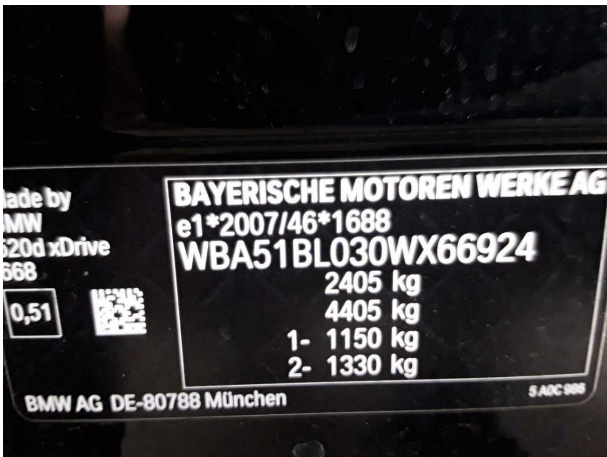

**Figure 15: VIN**

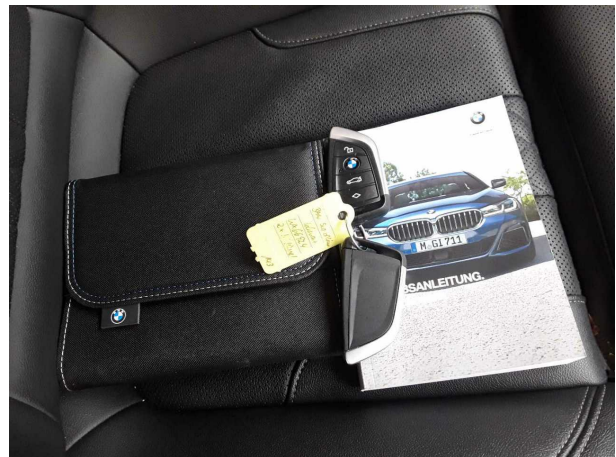

**Figure 16: Documents**



**Figure 17: Mounted tyres**



**Figure 18: Misc.**



**Figure 19:** Misc.

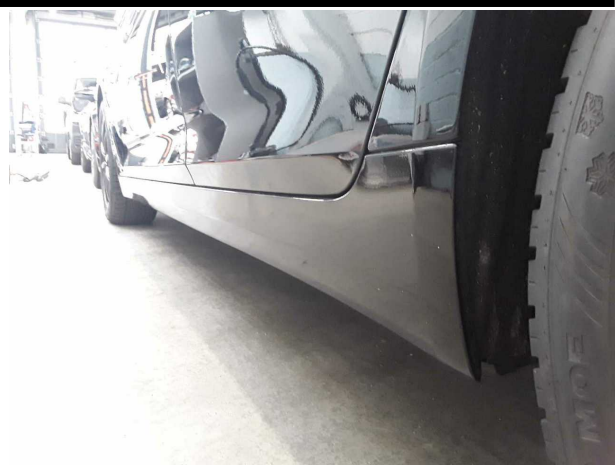

**Figure 20:** Misc.



**Figure 21:** Misc.



## Pictures of damage



**Damage #1:** Bonnet: Bonnet - Scratch(es) - Paint



**Damage #1:** Bonnet: Bonnet - Scratch(es) - Paint



**Damage #1:** Bonnet: Bonnet - Scratch(es) - Paint

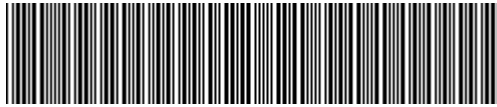

**WBA51BL030WX66924**

## Angaben zum Fahrzeug

<b>Halter</b>		<b>Besichtigungszustand</b>	ausreichend
<b>Kennzeichen</b>		<b>Laufleistung (abgelesen)</b>	38.965 km
<b>Hersteller</b>	BMW	<b>Restlauf bis Service</b>	22.000 km
<b>Typ/Modell</b>	5er-Reihe 520d xDrive A Limousine4-türig 1995 ccm 190 PS / 140 KW Diesel 8-Gang Automatik	<b>HU</b>	
<b>Fahrgestellnummer</b>	WBA51BL030WX66924	<b>Leistung / Hubraum</b>	140 kW / 1.995 ccm
<b>Erstzulassung</b>	28.02.2022	<b>Polster/Farbe</b>	Leder / Schwarz
<b>Letzte Wartung</b>		<b>Lackierung</b>	Schwarz
<b>Kraftstoffart</b>	Diesel	<b>Getriebe</b>	

## Zustandsbericht

### Wertmindernde Faktoren

Nr.	Bauteilgruppe	Beschreibung
1	Motorhaube	Motorhaube - Kratzer - lackieren

### Gebrauchsspuren

Nr.	Bauteilgruppe	Beschreibung
Das Fahrzeug weist dem Alter und Einsatzzweck entsprechende Gebrauchsspuren auf.		

### Fehlteile

Fehlteil

### Festgestellte Nachlackierungen

Nr.	Ort
Keine feststellbar	

### Hauptbereifung

Achse	Reifengröße	Hersteller	Reifentyp	Profiltiefe	Verktgl.	Zul.
1	225/55 R17 97H	Dunlop	Winterreifen (mit Notlauf)	6mm - 6mm	i.O.	n.i.O.
2	225/55 R17 97H	Dunlop	Winterreifen (mit Notlauf)	6mm - 6mm	i.O.	n.i.O.

### Zusatzbereifung

Achse	Reifengröße	Hersteller	Reifentyp	Profiltiefe	Verktgl.	Zul.
1	245/45 R18 100Y	Continental	Sommerreifen	5mm - 5mm	i.O.	i.O.
2	245/45 R18 100Y	Continental	Sommerreifen	4mm - 4mm	i.O.	i.O.



---

Der Verschleißzustand sowie evtl. Schäden an der Bereifung sind wertmäßig berücksichtigt.

## Ausstattung

### Ausstattung

Bezeichnung
Klimaautomatik
Navigationsgerät mit Kartenansicht
Radio DAB

## Bemerkungen

Keine Gewähr auf Vollständigkeit und

Richtigkeit der angezeigten Ausstattung.

Techn. Änderungen vorbehalten.

Das Fahrzeug weist dem Alter, der Laufleistung und dem Einsatzzweck entsprechende Gebrauchsspuren auf.

elektr. Komponenten geprüft, i. O.

Lackwerte geprüft, i. O.

**TÜV SÜD Auto Service GmbH**  
Römeräcker 1  
76351 Linkenheim - Hochstetten

**Besichtigungsort**  
Autokontor Bayern GmbH  
Windecker Straße 2  
61137 Schöneck

Besichtigungsdatum: 16.06.2026  
**Protokollnummer: 45977719**



---

## Angaben zum Fahrzeug

<b>Hersteller</b>	BMW	<b>Besichtigungszustand</b>	ausreichend
<b>Typ/Modell</b>	5er-Reihe 520d xDrive A Limousine4-türig 1995 ccm 190 PS / 140 KW Diesel 8-Gang Automatik	<b>Laufleistung (abgelesen)</b>	38.965 km
<b>Fahrgestellnummer</b>	WBA51BL030WX66924	<b>Erstzulassung</b>	28.02.2022

### Angaben zum Auftrag:

Auftragsgemäß erfolgte die Fahrzeugzustandsbewertung in demontagefreien Zustand.

Grundlage dieses Produktes stellt der Leitfaden für Fahrzeugrücknahmen und Bewertungen gemäß des Schadengrenzmusterkatalog des Auftraggebers dar. Die expliziten Feststellungen im Einzelfall trifft der Sachverständige objektiv im Rahmen der vorgegebenen Standards aufgrund eigener Sachkunde.

### Fahrzeug-Identifizierung:

Die Fahrzeug-Identifizierungsnummer (FIN) wurde am Fahrzeug abgelesen und die Übereinstimmung im Verlauf der Besichtigung durch den Unterzeichner mit den vorgelegten Unterlagen festgestellt.

### Besichtigungsbedingungen:

Die Besichtigungsbedingungen waren zur Beurteilung des Fahrzeuges ausreichend.

### Allgemeinzustand:

Das Fahrzeug weist dem Alter und Einsatzzweck entsprechende Gebrauchsspuren auf.



## Übersichtsfotos



Abbildung 1: Schräg vorne



Abbildung 2: Schräg vorne



Abbildung 3: Schräg hinten



Abbildung 4: Schräg hinten



Abbildung 5: Innenraum



Abbildung 6: Innenraum

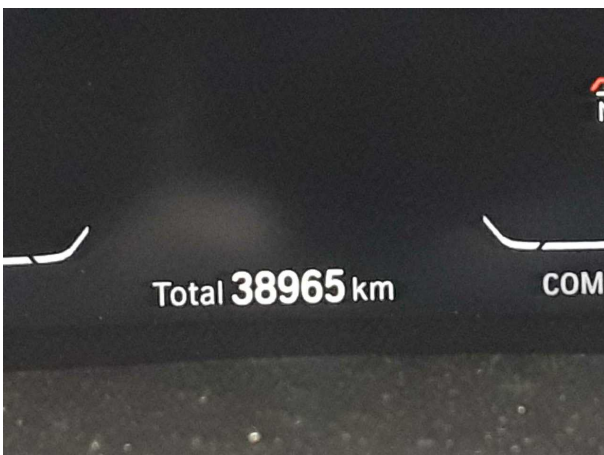

Abbildung 7: Innenraum



Abbildung 8: Innenraum



Abbildung 9: Innenraum



Abbildung 10: Innenraum



Abbildung 11: Innenraum



Abbildung 12: Innenraum

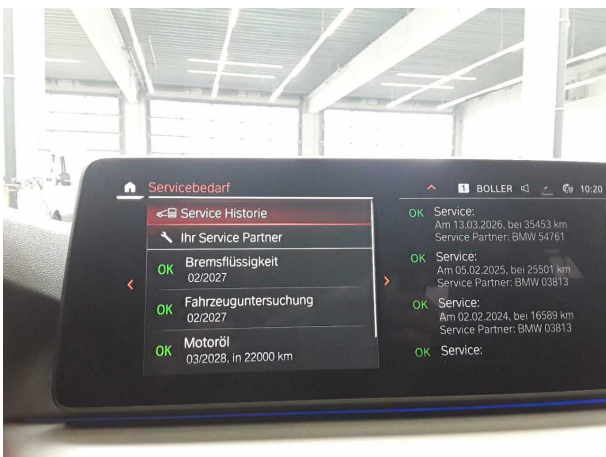

**Abbildung 13: Innenraum**

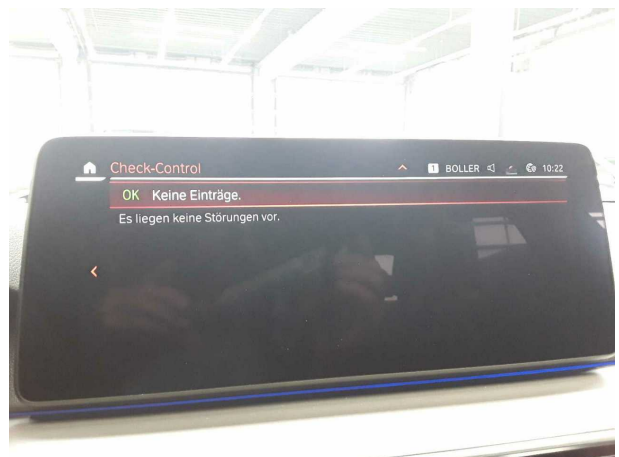

**Abbildung 14: Innenraum**

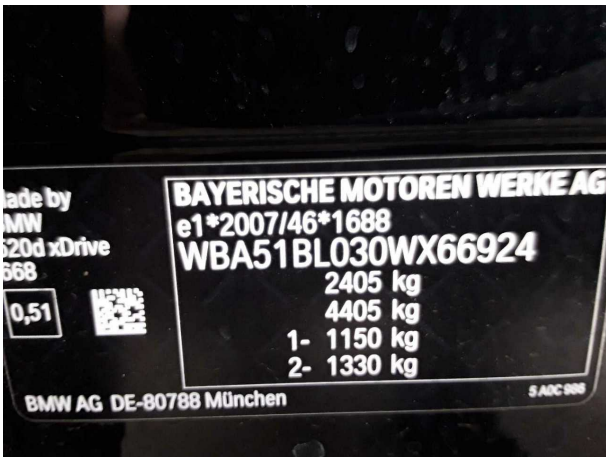

**Abbildung 15: FIN**

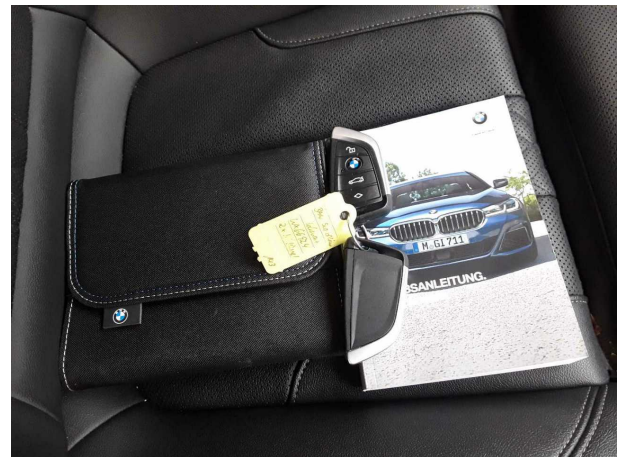

**Abbildung 16: Dokumente**



**Abbildung 17: Montierte Bereifung**



**Abbildung 18: Sonstiges**



**Abbildung 19:** Sonstiges

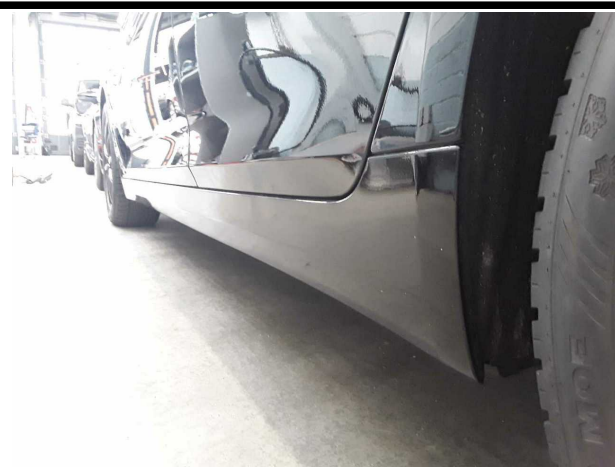

**Abbildung 20:** Sonstiges



**Abbildung 21:** Sonstiges



## Beschädigungsfotos



**Beschädigung #1:** Motorhaube: Motorhaube - Kratzer - lackieren



**Beschädigung #1:** Motorhaube: Motorhaube - Kratzer - lackieren

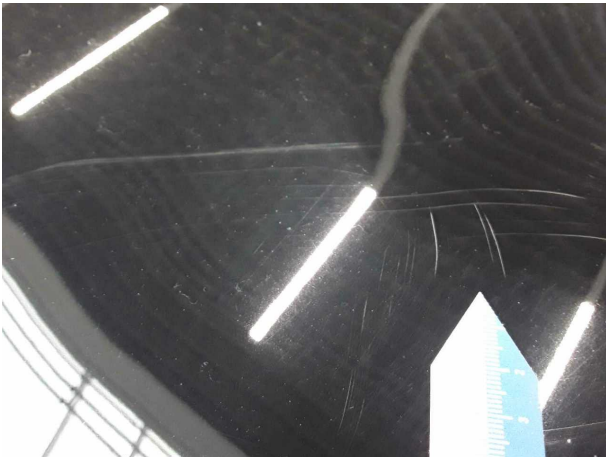

**Beschädigung #1:** Motorhaube: Motorhaube - Kratzer - lackieren



## Checkliste

Vorhanden	Name
<input type="checkbox"/>	ABE
<input type="checkbox"/>	Abschleppöse
<input type="checkbox"/>	Anhängekupplung abnehmbar
<input type="checkbox"/>	Antenne
<input type="checkbox"/>	Bordbuchmappe
<input type="checkbox"/>	Bordwerkzeug
<input type="checkbox"/>	Consumer Kabelkit
<input type="checkbox"/>	Fernbedienung Standheizung
<input type="checkbox"/>	Ladekabel
<input type="checkbox"/>	Laderaumabdeckung / Rollo
<input type="checkbox"/>	Leichtmetallfelgensatz komplett
<input type="checkbox"/>	Navigations Datenträger
<input type="checkbox"/>	Schlüssel Anhängerkupplung
<input type="checkbox"/>	Serviceheft
<input type="checkbox"/>	Tirefit Füllmittel
<input type="checkbox"/>	Tirefit komplett
<input type="checkbox"/>	Tirefit Kompressor
<input type="checkbox"/>	Windschott