

19.06.2026

Fahrzeugbeschreibung

Fahrzeug: MERCEDES EQA EQA 250+ Sports Utility Vehicle 5-türig 0 ccm 190 PS / 140 KW
Elektrisch Automatik

Amtliches Kennzeichen: HD -DE 0727E Fahrgestell-Nummer: W1N9N0CB0PJ081424
Vertrags-Nummer: 29253086 Erstzulassung: 21.08.2023
Internes KZ: 15121342 Kilometer-Stand: 0

Unfall/Schaden: Dem Verkäufer wurden keine unfallbedingten Beschädigungen am Fahrzeug angezeigt.

Ausstattung:

MERCEDES EQA EQA 250+ Sports Utility Vehicle 5-türig 0 ccm 190 PS / 140 KW Elektrisch Automatik

Lackierung: _____ Polsterung: _____ Telefontyp: _____

Listenpreis ohne Sonderausstattung in EUR (vor Mwst.) 0,00

Sonderausstattung in EUR (vor Mwst.):

Listenpreis gesamt in EUR (vor Mwst.) 0,00

Technische Daten

(Angaben basieren auf Herstellerangaben*)

Fahrzeug:	MERCEDES EQA EQA 250+ Sports Utility Vehicle5-türig 0 ccm 190 PS / 140 KW Elektrisch Automatik		
Modelljahr:	2023		
kW / PS:	140 / 190	Hubraum:	0
Getriebe:	Automatik	Anzahl Gänge:	1
Emissionsgruppe:		CO2 (g/km):	0
durchschn. Verbr./100 Km:	0,0000	Tankinhalt:	0
Max. Km/h:	160	Beschl. 0-100 Km/h in Sec.:	8,600
Leergewicht (kg):	2040	zul. Gewicht (kg):	2470

* Angaben ohne Gewähr

Unfall-/Schadenspiegel

Vertrags-Nummer: 29253086
Amtliches Kennzeichen: HD -DE 0727E
Übersicht erstellt am: 19.06.2026

Für das Fahrzeug gem. o.g. Leasingvertrag, Fahrzeugtyp

MERCEDES EQA EQA 250+ Sports Utility Vehicle5-türig 0 ccm 190 PS / 140 KW Elektrisch Automatik

wurden uns während der Vertragslaufzeit nachfolgende Beschädigungen angezeigt:

<i>Datum</i>	<i>SNR</i>	<i>Verursacher</i>	<i>Beschädigung</i>	<i>Reparatur erfolgt *</i>	<i>Gutachten vorhanden *</i>
05.06.2026	9059998793	Eigenverschulden	Tür vorne Beifahrerseite Tür hinten Beifahrerseite	Nein	Nein

* Sofern für eine Schadennummer mehrere Beschädigungen angegeben sind, gilt der Eintrag in dieser Spalte für die gesamte Schadennummer.

Unfall-/Schadenspiegel zur Kenntnis genommen:

Datum und Unterschrift Käufer

Wartungsreport

Vertrags-Nummer: 29253086
Amtliches Kennzeichen: HD -DE 0727E
Übersicht erstellt am: 19.06.2026

Für das Fahrzeug gem. o.g. Leasingvertrag, Fahrzeugtyp

MERCEDES EQA EQA 250+ Sports Utility Vehicle5-türig 0 ccm 190 PS / 140 KW Elektrisch Automatik

wurden uns während der Vertragslaufzeit nachfolgende Wartungen angezeigt:

<i>Datum</i>	<i>Km-Stand</i>	<i>Art der Wartung</i>
--------------	-----------------	------------------------

Wartungsreport zur Kenntnis genommen:

Datum und Unterschrift Käufer

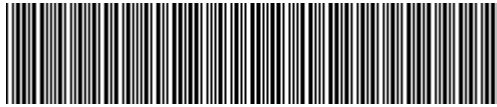

W1N9N0CB0PJ081424

Vehicle details

Operator		Inspection condition	Conditional: Light/moisture/dirt
License number		Mileage (Read)	43,397 km
Manufacturer	Mercedes-Benz	Next maintenance in	173 Tag(e)
Type / Model	EQA 250+	Main inspection (Read from ZBI)	08/2026
Vehicle Identification number	W1N9N0CB0PJ081424	Power / Engine displacement	95 kW
First registration	21 Aug 2023	Upholstery/Colour	/
Last maintenance		Paintwork	
Fuel type	Electric	Gearbox	Automatic

Zustandsbericht

Value reducing factors

No.	Component group	Description
1	Documents	Service book (Wartungsnachweise fehlen) - No deduction
2	2nd wheel set	2 alloy rims - Scratched - No deduction
3	Door - rear right side	Door - Scratched - Repair and paint
4	Side panel - rear right side	Side panel - Scratched - Repair and paint
5	Door - front right side	Door - Scratched - Replace

Wear and tear

No.	Component group	Description
1	Interior	Interior - Abrasion - No deduction
2	Body	Body (Steinschläge) - Scratch(es) - No deduction
3	Vehicle glazing	Windscreen - Stone chips - No deduction

Missing parts

Missing part

Detected repainting

No.	Location
None detectable	

Main tyres

Axle	Tyre size	Manufacturer	Type of tyre	Tread depth	Roadworthy	Permissibility
1	235/55 R18 100V	Continental	Summer tyres	6mm - 6mm	o.k.	
2	235/55 R18 100V	Continental	Summer tyres	6mm - 6mm	o.k.	

TÜV SÜD Auto Service GmbH
Römeräcker 1
76351 Linkenheim - Hochstetten

Inspection location
SAP SE
Dietmar-Hopp-Allee 16
69190 Walldorf

Inspection date: 9 Jun 2026
Protocol number: 45850924
Delivery date: 9 Jun 2026



Additional tyres

Axle	Tyre size	Manufacturer	Type of tyre	Tread depth	Roadworthy	Permissibility
1	235/55 R18 104H	Goodyear	Winter tyres	5mm - 5mm	o.k.	
2	235/55 R18 104H	Goodyear	Winter tyres	8mm - 8mm	o.k.	

Replacement

Type	Tyre size	Manufacturer	Type of tyre	Tread depth	Expiration date
Tirefit					08/2028

The wear and tear condition and possible damages to the tyres are considered in the value.

Comments

Keine Gewähr auf Vollständigkeit und
Richtigkeit der angezeigten Ausstattung.
Techn. Änderungen vorbehalten
Das Fahrzeug weist dem Alter, der Laufleistung und dem
Einsatzzweck entsprechende Gebrauchsspuren auf.
elektr. Komponenten geprüft, i. O.

Lackwerte geprüft, i. O.

Fahrzeug war zum Zeitpunkt der Besichtigung regennass, weitere Beschädigungen können nicht ausgeschlossen werden

TÜV SÜD Auto Service GmbH
Römeräcker 1
76351 Linkenheim - Hochstetten

Inspection location
SAP SE
Dietmar-Hopp-Allee 16
69190 Walldorf

Inspection date: 9 Jun 2026
Protocol number: 45850924
Delivery date: 9 Jun 2026



Vehicle details

Manufacturer	Mercedes-Benz	Inspection condition	Conditional: Light/moisture/dirt
Type / Model	EQA 250+	Mileage (Read)	43,397 km
Vehicle Identification number	W1N9N0CB0PJ081424	First registration	21 Aug 2023

Details of the order:

In accordance with the contract, the evaluation of vehicle's condition was performed without the vehicle being disassembled.

Vehicle identification:

The vehicle identification number (VIN) was read from the vehicle and its conformity with the submitted documents was confirmed by the undersigned during the inspection.

Inspection conditions:

A proper visual inspection of the paintwork and bodywork was only possible to a limited extent due to insufficient lighting conditions/dampness or dirt.

General condition:

The vehicle shows traces of wear and tear corresponding to its age and purpose

Overview pictures



Figure 1: Diagonal front



Figure 2: Diagonal front



Figure 3: Diagonal rear



Figure 4: Diagonal rear



Figure 5: Interior



Figure 6: Interior

TÜV SÜD Auto Service GmbH
Römeräcker 1
76351 Linkenheim - Hochstetten

Inspection location
SAP SE
Dietmar-Hopp-Allee 16
69190 Walldorf

Inspection date: 9 Jun 2026
Protocol number: 45850924
Delivery date: 9 Jun 2026



Figure 7: Interior



Figure 8: Interior



Figure 9: Interior



Figure 10: Misc.

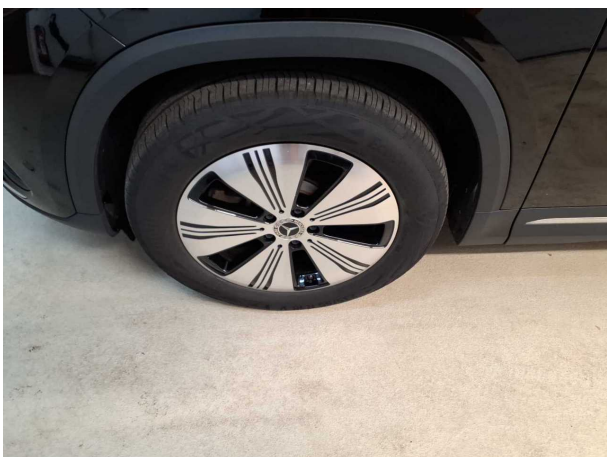

Figure 11: Misc.



Figure 12: Misc.



Figure 13: Misc.



Figure 14: Misc.



Figure 15: Misc.



Figure 16: Misc.



Figure 17: Misc.



Figure 18: Misc.

TÜV SÜD Auto Service GmbH
Römeräcker 1
76351 Linkenheim - Hochstetten

Inspection location
SAP SE
Dietmar-Hopp-Allee 16
69190 Walldorf

Inspection date: 9 Jun 2026
Protocol number: 45850924
Delivery date: 9 Jun 2026



Figure 19: Misc.

Pictures of damage



Damage #2: 2nd wheel set: 2 alloy rims - Scratched - No deduction



Damage #2: 2nd wheel set: 2 alloy rims - Scratched - No deduction



Damage #3: Door - rear right side: Door - Scratched - Repair and paint



Damage #3: Door - rear right side: Door - Scratched - Repair and paint



Damage #3: Door - rear right side: Door - Scratched - Repair and paint



Damage #4: Side panel - rear right side: Side panel - Scratch... - Repair and paint



Damage #4: Side panel - rear right side: Side panel - Scratched - Repair and paint

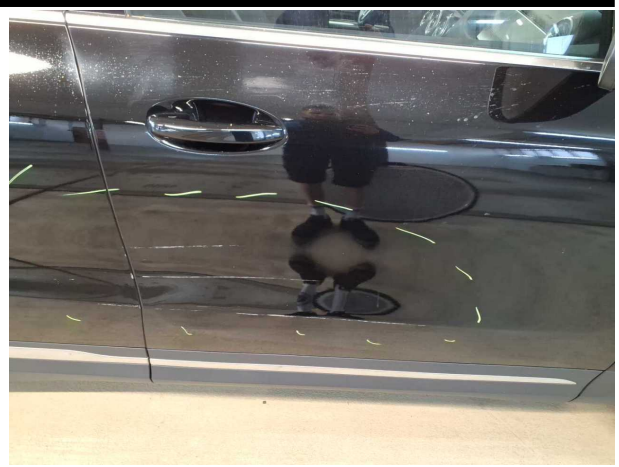

Damage #5: Door - front right side: Door - Scratched - Replace



Damage #5: Door - front right side: Door - Scratched - Replace

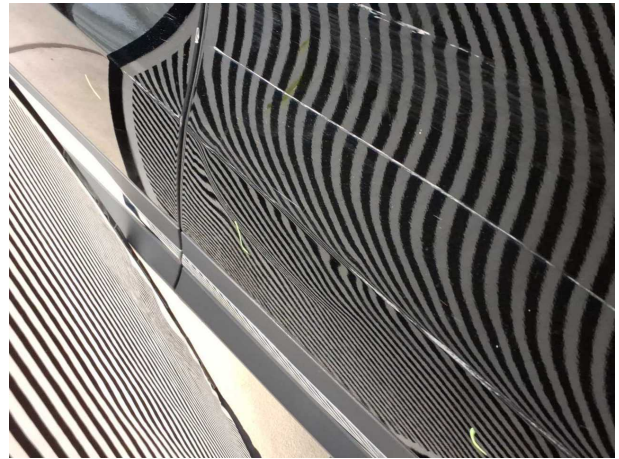

Damage #5: Door - front right side: Door - Scratched - Replace

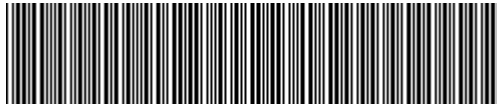

W1N9N0CB0PJ081424

Angaben zum Fahrzeug

Halter		Besichtigungszustand	bedingt: Licht/Nässe/Schmutz
Kennzeichen		Laufleistung (abgelesen)	43.397 km
Hersteller	Mercedes-Benz	Restlauf bis Service	173 Tag(e)
Typ/Modell	EQA 250+	HU (Abgelesen aus ZBI)	08/2026
Fahrgestellnummer	W1N9N0CB0PJ081424	Leistung / Hubraum	95 kW
Erstzulassung	21.08.2023	Polster/Farbe	/
Letzte Wartung		Lackierung	
Kraftstoffart	Elektro	Getriebe	Automatik

Zustandsbericht

Wertmindernde Faktoren

Nr.	Bauteilgruppe	Beschreibung
1	Unterlagen	Serviceheft (Wartungsnachweise fehlen) - kein Abzug
2	2.Radsatz	2 Leichtmetallfelgen - verkratzt / verschürft - kein Abzug
3	Tür hinten rechts	Tür - verkratzt / verschürft - instandsetzen und lackieren
4	Seitenwand rechts	Seitenwand - verkratzt / verschürft - instandsetzen und lackieren
5	Tür vorn rechts	Tür - verkratzt / verschürft - erneuern

Gebrauchsspuren

Nr.	Bauteilgruppe	Beschreibung
1	Interieur	Innenraum - Abrieb - kein Abzug
2	Karosserie	Karosserie (Steinschläge) - Kratzer - kein Abzug
3	Verglasung	Frontscheibe - Steinschlag - kein Abzug

Fehlteile

Fehlteil

Festgestellte Nachlackierungen

Nr. Ort

Keine feststellbar

Hauptbereifung

Achse	Reifengröße	Hersteller	Reifentyp	Profiltiefe	Verktgl.	Zul.
1	235/55 R18 100V	Continental	Sommerreifen	6mm - 6mm	i.O.	
2	235/55 R18 100V	Continental	Sommerreifen	6mm - 6mm	i.O.	



Zusatzbereifung

Achse	Reifengröße	Hersteller	Reifentyp	Profiltiefe	Verktgl.	Zul.
1	235/55 R18 104H	Goodyear	Winterreifen	5mm - 5mm	i.O.	
2	235/55 R18 104H	Goodyear	Winterreifen	8mm - 8mm	i.O.	

Ersatz

Typ	Reifengröße	Hersteller	Reifentyp	Profiltiefe	Ablaufdatum
Tirefit					08/2028

Der Verschleißzustand sowie evtl. Schäden an der Bereifung sind wertmäßig berücksichtigt.

Bemerkungen

Keine Gewähr auf Vollständigkeit und
Richtigkeit der angezeigten Ausstattung.
Techn. Änderungen vorbehalten
Das Fahrzeug weist dem Alter, der Laufleistung und dem
Einsatzzweck entsprechende Gebrauchsspuren auf.
elektr. Komponenten geprüft, i. O.

Lackwerte geprüft, i. O.

Fahrzeug war zum Zeitpunkt der Besichtigung regennass, weitere Beschädigungen können nicht ausgeschlossen werden



Angaben zum Fahrzeug

Hersteller	Mercedes-Benz	Besichtigungszustand	bedingt: Licht/Nässe/Schmutz
Typ/Modell	EQA 250+	Laufleistung (abgelesen)	43.397 km
Fahrgestellnummer	W1N9N0CB0PJ081424	Erstzulassung	21.08.2023

Angaben zum Auftrag:

Auftragsgemäß erfolgte die Fahrzeugzustandsbewertung in demontagefreien Zustand.

Fahrzeug-Identifizierung:

Die Fahrzeug-Identifizierungsnummer (FIN) wurde am Fahrzeug abgelesen und die Übereinstimmung im Verlauf der Besichtigung durch den Unterzeichner mit den vorgelegten Unterlagen festgestellt.

Besichtigungsbedingungen:

Eine ordnungsgemäße Sichtprüfung der Lackierung und der Karosserie war wegen unzureichender Lichtverhältnisse/ Nässe oder Verschmutzung nur eingeschränkt möglich.

Allgemeinzustand:

Das Fahrzeug weist dem Alter und Einsatzzweck entsprechende Gebrauchsspuren auf.

Übersichtsfotos



Abbildung 1: Schräg vorne



Abbildung 2: Schräg vorne



Abbildung 3: Schräg hinten



Abbildung 4: Schräg hinten



Abbildung 5: Innenraum



Abbildung 6: Innenraum



Abbildung 7: Innenraum



Abbildung 8: Innenraum



Abbildung 9: Innenraum



Abbildung 10: Sonstiges



Abbildung 11: Sonstiges



Abbildung 12: Sonstiges

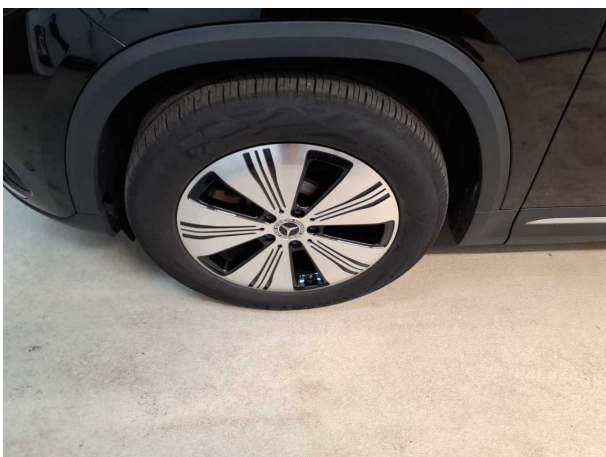

Abbildung 13: Sonstiges



Abbildung 14: Sonstiges



Abbildung 15: Sonstiges



Abbildung 16: Sonstiges



Abbildung 17: Sonstiges



Abbildung 18: Sonstiges

TÜV SÜD Auto Service GmbH
Römeräcker 1
76351 Linkenheim - Hochstetten

Besichtigungsort
SAP SE
Dietmar-Hopp-Allee 16
69190 Walldorf

Besichtigungsdatum: 09.06.2026
Protokollnummer: 45850924
Anlieferungsdatum: 09.06.2026



Abbildung 19: Sonstiges

Beschädigungsfotos



Beschädigung #2: 2.Radsatz: 2 Leichtmetallfelgen - verkratzt / verschürft - kein Abzug



Beschädigung #2: 2.Radsatz: 2 Leichtmetallfelgen - verkratzt / verschürft - kein Abzug



Beschädigung #3: Tür hinten rechts: Tür - verkratzt / verschürft - instandsetzen und lackieren



Beschädigung #3: Tür hinten rechts: Tür - verkratzt / verschürft - instandsetzen und lackieren



Beschädigung #3: Tür hinten rechts: Tür - verkratzt / verschürft - instandsetzen und lackieren



Beschädigung #4: Seitenwand rechts: Seitenwand - verkratzt / verschürft - instandsetzen und lackieren



Beschädigung #4: Seitenwand rechts: Seitenwand - verkratzt / verschürft - instandsetzen und lackieren



Beschädigung #5: Tür vorn rechts: Tür - verkratzt / verschürft... erneuern



Beschädigung #5: Tür vorn rechts: Tür - verkratzt / verschürft - erneuern



Beschädigung #5: Tür vorn rechts: Tür - verkratzt / verschürft... erneuern



Checkliste

Vorhanden	Name
<input type="checkbox"/>	ABE
<input type="checkbox"/>	Abschleppöse
<input type="checkbox"/>	Anhängekupplung abnehmbar
<input type="checkbox"/>	Antenne
<input type="checkbox"/>	Bordbuchmappe
<input type="checkbox"/>	Bordwerkzeug
<input type="checkbox"/>	Consumer Kabelkit
<input type="checkbox"/>	Fernbedienung Standheizung
<input type="checkbox"/>	Ladekabel
<input type="checkbox"/>	Laderaumabdeckung / Rollo
<input type="checkbox"/>	Leichtmetallfelgensatz komplett
<input type="checkbox"/>	Navigations Datenträger
<input type="checkbox"/>	Schlüssel Anhängerkupplung
<input type="checkbox"/>	Serviceheft
<input type="checkbox"/>	Tirefit Füllmittel
<input type="checkbox"/>	Tirefit komplett
<input type="checkbox"/>	Tirefit Kompressor
<input type="checkbox"/>	Windschott