

**» Übersicht**

**Auftrags-Nr:** 1002432945  
**Besichtigt am:** 29.04.2026 15:42  
**Berichts-Nr:** 10520187  
**FIN:** TMBJJ9NS8P8507711

Fahrzeugansicht - diagonal  
vorne linksFahrzeugansicht - diagonal  
hinten rechtsInnenraum - Cockpit mit  
Laufleistung

## » Fahrzeugdaten

<b>Fahrzeugkategorie:</b>	Personenkraftwagen
<b>Fahrzeugart:</b>	SUV
<b>Hersteller:</b>	Skoda
<b>Modell:</b>	Kodiaq
<b>HSN / TSN:</b>	8004 / ART
<b>Erstzulassungsdatum:</b>	17.01.2023
<b>Laufleistung:</b>	74.217 km
<b>Nachweis Kilometerstand:</b>	Abgelesen
<b>Farbe:</b>	Schwarz-Magic Perleffekt
<b>Farbe Dach:</b>	Schwarz-Magic Perleffekt
<b>Antriebsart:</b>	Frontantrieb
<b>Motorisierung/Kraftstoff:</b>	Diesel
<b>Hubraum:</b>	2.000 ccm
<b>Leistung:</b>	110 kW (150 PS)
<b>Fahrzeuglänge:</b>	
<b>Fahrzeughöhe:</b>	
<b>Fahrzeugbreite:</b>	
<b>Zulässiges Gesamtgewicht:</b>	
<b>Radstand:</b>	
<b>Anzahl Achsen:</b>	2
<b>Zylinder:</b>	4
<b>Schadstoffklasse:</b>	Euro 6
<b>Anzahl Türen:</b>	4
<b>Anzahl Sitze:</b>	5
<b>Getriebe:</b>	Automatik 7-Gang
<b>Polsterart:</b>	Stoff
<b>Interieurfarbe:</b>	Onyx
<b>Anzahl vorhandene Schlüssel:</b>	2

## » Dokumente &amp; Wartung

<b>Nächste HU:</b>	
<b>Zulassungsbescheinigung (ZBT1 Original) vorhanden:</b>	Ja
<b>Zulassungsbescheinigung entgegengenommen:</b>	Ja
<b>Kennzeichen entgegengenommen:</b>	Beide
<b>Wartungsheft:</b>	Digital
<b>Wartungsnachweis:</b>	Nicht prüfbar
<b>Datum der letzten Wartung:</b>	
<b>Km-Stand bei letzter Wartung:</b>	

## » Fahrzeugausstattung

"SMART LINK" (drathlos für Apple)	Dreip.Automatikgurte vo.m.Gurtstraffer und Höheneinstellung
12 Volt-Steckdose(n)	Dreipunkt-Automatikgurt für mittleren Fondsitze
2 Leseleuchten vorn,2 hinten	Ebener Ladeboden hinten
230V Wechselrichter und Steckdose für Europa	Einbau Differenzierung für Getriebe"DQ381" -- Fahrzeugteile -
4 Zyl.Dieselmotor 2,0L Aggr. 05L.D	-
4-Zyl.Turbodieselmotor 2,0 L/110 KW(4V) TDI CR ; GM ist:T37/T3Y/TS1/T4P/T98/T4S/TR1/T0P/T0N/T13/T29/TM4/T D1/TI9/T11/T3C	Einparkhilfe
7-Gang-Automatikgetriebe	Einstiegleisten in den Türausschnitten
8 Lautsprecher ( passiv )	Elektrische Luftzusatzheizung
Abdeckungen für Leichtmetallräder	Elektronisches Stabilisierungsprogramm (ESP)
Abgaskonzept, EU6 AP	Entriegelung Heckklappe/Deckel hinten von außen
Ablagekasten im Kofferraum mit Deckel in der Seitenverkleidung	Entriegelung Hintersitz Standard
Ablageschale am Dachhimmel	Fahrerkniesairbag
Abwicklung Serie (abweich.Werksteuerung)	Fahrzeugklassen-Differenzierung -55A-
Akustische Seitliche Fenster vorne mit SunSet	Federbereich 05 nur Einbausteuerung keine Bedarfsprognose
Antenne nur für FM Empfang, Diversity	Fertigungsablauf Standard
Außenspiegel links, konvex	Feststellbremse
Außenspiegel rechts, konvex	Formteilhimmel ungeteilt
Außenspiegel, automatisch abblendbar elektrisch anklapp- /einstell-/beheizbar	Front Assist inkl. City ANB ohne ACC
Außenspiegelgehäuse und diverse Anbauteile in Wagenfarbe	Frontantrieb
Batterie 420A (70Ah)	Frontscheibe, Wärmeschutzglas
Batterie/Generator Kapazität Standard	Fußgängerschutzmaßnahmen erweitert und vorausschauend
Bauteilesatz ohne länderspezifische Bauvorschrift	Fußhebelwerk "Standard"
Berganfahrassistent	Gepäckraumabdeckung, schiebbar
Besondere Innengeräuschkämpfung	Gepäckraumbodenbelag, Nadelvlies
Betriebserlaubnis Nachtrag	Gepäckraumleuchte
Bordliteratur in Deutsch	Gepäcktaschen an Rückenlehnen
Bordwerkzeug und Wagenheber	Geschwindigkeitsregelanlage plus Speed-Limiter
Businesspaket Amundsen	Gewichtsbereich 9 nur Einbausteuerung keine Bedarfsprognose
Climatronic mit Stauluftregelung, FCKW-frei	Gurtkontrolle, opt.u.akust., E-Kontakt
DAB - Digitaler Radioempfang	Hinterachsgewicht Ausführung 1
Dachreling, schwarz	Höheneinstellung,manuell,für Vordersitze
Dachspoiler	Instrumenteneinsatz, Anzeige in KM/H
Dämpfung hinten,Basis 1	Kältemittel R1234yf
Dämpfung vorn	Kein Sonderfahrzeug,Standard-Ausführung
Dekor-Einlagen	Keine Aktionsausführung
Diebstahlalarmanlage, Innenraumüber- wachung,Back-up- Horn und Abschleppschutz	Kessy Full mit Alarm und SAFE system
Doppelton-Signalhorn	Kindersicherung, manuell
Drehstromgenerator 140 A	Kindersitzverankerung für Kindersitzsystem ISO FIX
Dreip.Automatikgurte hinten außen mit ECE-Label	Komfortausstattung
	Komforttelefonie mit LTE und Wireless charging
	Kopfairbags inkl. Seitenairbags vorn und hinten

Kopfstützen hinten (3 Stück)	Ohne Fußmatten
Kopfstützen vorn	Ohne Gepäck-Spinne/Netz/Tasche
Kraftstoffsystem Diesel	Ohne Halter
Kurzheck	Ohne Head-Up Display
Landesverkaufsprogramm Deutschland	Ohne Innenleuchte im Fußraum
LED- Hauptscheinwerfer	Ohne Kindersitzverankerung vorn (ISOFIX)
Ledermultifunktionslenkrad mit Tiptronic	Ohne Klapptisch an Vordersitzlehne
LED-SBBR-Leuchte, Lichtfunktionen animiert, spezielles Styling	Ohne Lehnenentriegelung für Vordersitze
Leergewichtsbereich 1	Ohne Lichtassistent
Leichtmetall{der 7J x 17 "MITYKAS"	Ohne Multifunktionskamera
Lendenwirbelstütze, manuell einstellbar in Vordersitzlehnen	Ohne Schmutzfänger
Leuchtweitenregulierung	Ohne Seitenschutzleiste
Linkslenker	Ohne Sitzbelüftung/Massagesitze
Mit Elektrische Lenksäulenverriegelung (ELV)	Ohne Sonnenschutzrollo
Mit erweitertem Sicherheitssystem (PreCrash Basic und Front)	Ohne Spurhalteassistent
Mit Rückfahrkamerasystem (Ausf.2)	Ohne Spurwechselassistent
Mittelarmlehne vorn	Ohne Systeme für den Fahrzeugzugang
Müdigkeitserkennung	Ohne Überführungsausrüstung
Navi Amundsen + Web radio	Ohne Verkehrszeichenerkennung
Nebelscheinwerfer	Ohne zus. Funktionsfehleranzeige
Nebelschlussleuchte	Ohne zus. Leuchten (Beleuchtungen innen)
Netztrennwand	Ohne zus. Triebwerks-Unterschutz
Nicht Heissland	Ohne Zusatz-/Standheizung
Nichtraucherausführung	Ohne zusätzliche Bereifung
Normal-Lackierung	Optionsinfotainment (MIB3)
Normalsitze vorn	Platzsparendes Notrad,Radial-Bauweise (5-Loch)
Notrufsystem eCall+	Radschrauben Standard
Ohne "drive select"	Radstand
Ohne 2. Batterie	Rechtsverkehr
Ohne Abfallkorb	Regionscode " ECE " für Radio
Ohne Adapter	Reifen 215/65 R17 99V Super- Rollwiderstandsoptimiert, Generation 2
Ohne Aktivkohlebehälter mit SCR	Reifen ohne Festlegung der Reifenmarke
Ohne alternativ-Antriebssystem	Reifendruckkontrolle
Ohne Alu/Chrom-Paket	Remote Access / Remote Access + Online Infotainment
Ohne Anhängervorrichtung	Remote Access + Infotainment Online 3 Jahre
Ohne Aufkleber und Embleme	Rücksitzbank/-lehne, geteilt, umlegbar
Ohne Außen-Sound Maßnahmen	Schalthebelknopf/-Griff in Leder
Ohne besondere Karosseriemaßnahmen	Scheibenbremsen hinten
Ohne Dacheinsatz (Volldach)	Scheibenbremsen vorn
Ohne Durchladeeinrichtung	Scheibenwaschdüsen beheizbar, vorn
Ohne ECO-Funktion	Scheibenwischer-Intervallschaltung mit Licht/Regensensor
Ohne Feuerlöscher	Scheinwerferreinigungsanlage

Schlüssel für Schließsystem mit Fernbedienung  
Schmales Notrad  
Schriftzugsatz in Grundauführung  
Schubladen unter den Vordersitzen  
Seitenairbag vorn und hinten, mit Kopfairbag  
Serienkraftstoff-Erstbefüllung  
Serviceanzeige 30000 km oder 2 Jahre ( variabel )  
Servolenkung, geschwindigkeitsabhängig (Servotronic)  
Sicherheitsinnenspiegel automatisch abblendbar  
Sitzbezüge in Stoff  
Sitzheizung für Vordersitze getrennt regelbar  
Sonnenblenden mit Spiegel, beleuchtet  
Spezielles Typschild für EG für M1-Pkw  
Sprachsteuerung  
Stabilisator hinten  
Stabilisator vorn  
Standard-Klimazonen  
Start/Stop-Anlage mit Rekuperation  
Stoßfänger Standard  
Tagesfahrlicht mit Assistenzfahrlicht u. Coming- Leaving-home  
Funktion manuell  
Tankdeckel  
Trägerfrequenz 433,92 bis 434,42 MHz  
Transportschutzfolie (Mindestschutz) mit zus.  
Transportschutzmaßnahmen  
Tür und Seitenverkleidung Leder  
Typprüfland Deutschland  
USB vorne + hinten  
Variante  
Virtual Cockpit  
Wartungsintervallverlängerung  
Waschwasser-Standanzeige  
Zentralverriegelung "Keyless-Entry"  
Zierleisten schwarz  
Zus.Rückstrahler (Türbereich)  
Zusätzliche Außengeräuschkämpfung

## » Bereifung

### MONTIERTE BEREIFUNG

Derzeit sind ein oder mehrere Reifen am Fahrzeug montiert, die nicht zum Lieferumfang gehören.

Hersteller	Ort	Position	Typ	Felge	Dimension	Profiltiefe
Hankook	Vorne	Links	Winter	Stahl	215/65 R 17 99 V	5,0 mm
Hankook	Vorne	Rechts	Winter	Stahl	215/65 R 17 99 V	5,0 mm
Hankook	Hinten	Links	Winter	Stahl	215/65 R 17 99 V	6,0 mm
Hankook	Hinten	Rechts	Winter	Stahl	215/65 R 17 99 V	6,0 mm

Reifen zulässig: Ja

Reifen verkehrssicher: Ja

### ZUSÄTZLICHE BEREIFUNG

Hersteller	Ort	Position	Typ	Felge	Dimension	Profiltiefe
Hankook			Sommer	Aluminium	215/65 R 17 99 V	6,0 mm
Hankook			Sommer	Aluminium	215/65 R 17 99 V	4,5 mm
Hankook			Sommer	Aluminium	215/65 R 17 99 V	7,0 mm
Hankook			Sommer	Aluminium	215/65 R 17 99 V	5,0 mm

Reifen zulässig: Ja

Reifen verkehrssicher: Ja

### ERSATZ-/NOTRAD & ZUBEHÖR

Ersatzrad vorhanden: Ja

Hersteller	Ort	Position	Typ	Felge	Dimension	Profiltiefe
Linglong	Ersatz		Sommer	Stahl	145/85 R 18 103 M	4,0 mm

Pannenbergung zulässig: Ja

Pannenbergung verkehrssicher: Ja

Bordwerkzeug vorhanden: Ja

Wagenheber vorhanden: Ja

**» Wertmindernde Faktoren**

<b>Nr</b>	<b>Bauteil</b>	<b>Schadensbeschreibung</b>	<b>Reparaturempfehlung</b>
1	Tür vorne links	Delle(n)	Kaltdrücken
2	Stoßfänger hinten	Kratzer	Auslegen + Polieren
3	Motorhaube	Steinschlag	Auslegen + Polieren
4	Tür hinten links	Kratzer	Auslegen + Polieren
5	Heckklappe	Beklebt / beschriftet	Beschriftung entfernen

**» Gebrauchsspuren**

<b>Nr</b>	<b>Bauteil</b>	<b>Schadensbeschreibung</b>	<b>Reparaturempfehlung</b>
1	Seitenwand hinten rechts	Delle(n)	Akzeptabel (Gebrauchsspur)
2	Dach	Delle(n)	Akzeptabel (Gebrauchsspur)

**» Merkantile Wertminderung**

<b>Vorschäden bekannt:</b>	Nein
<b>Vorschäden feststellbar:</b>	Nein
<b>Nachlackierungen vorhanden:</b>	Nein
<b>Lackschichtdickenmessung durchgeführt:</b>	Ja - ohne Auffälligkeiten/Abweichungen

**ERGEBNISSE DER LACKSCHICHTDICKENMESSUNG**

Die Messwerte lagen im üblichen Bereich.

Pro Bauteil wurden mindestens 3 Messungen durchgeführt.

**» Hinweise zum Zustandsbericht****Angaben zum Auftrag und zum Bewertungsumfang:**

Es wurde der Auftrag erteilt, einen Zustandsbericht über das beschriebene Fahrzeug zu erstellen.

Die Fahrzeugzustandsbewertung erfolgte auftragsgemäß auf Basis der vom Auftraggeber vorgegebenen Standards für Fahrzeugbewertungen. Die Feststellungen im Einzelfall trifft der Sachverständige aufgrund eigener Sachkunde und nach eigenem sachverständigen Ermessen.

**Fahrzeug-Identifizierung:**

TMBJJ9NS8P8507711

FIN abgelesen und stimmt mit Unterlagen überein

**Allgemeinzustand:**

Mittelmäßiger Allgemeinzustand

**Besichtigungsbedingungen:**

Ausreichend

**Hebebühne/Hubmittel benutzt:**

Nein

**Motorenlauf durchgeführt:**

Ja

**Fahrprobe durchgeführt:**

Nein

» **Sonstige Bemerkungen**

Vorliegendes Exemplar wurde auf elektronischem Wege erzeugt. Es ist ohne Originalunterschrift gültig.

» Ansichtsfotos



Fahrzeugansicht - diagonal vorne links



Fahrzeugansicht - diagonal vorne rechts



Fahrzeugansicht - diagonal hinten links



Fahrzeugansicht - diagonal hinten rechts



Innenraum - Cockpit mit Laufleistung

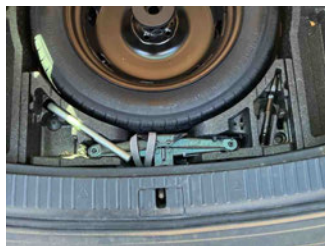

Equipment - Bordwerkzeug



Seitenansicht - Schweller links

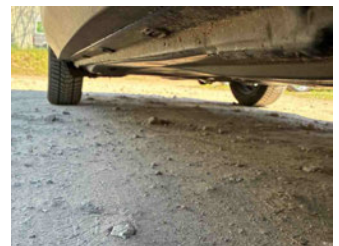

Seitenansicht - Schweller rechts



Fahrzeug - Typenschild/Fahrgestellnummer



Räder - Rad montiert vorne links



Räder - Rad montiert vorne rechts



Räder - Rad montiert hinten links



Räder - Rad montiert hinten rechts



Räder - Rad beiliegend #1



Räder - Rad beiliegend #2



Räder - Rad beiliegend #3



Räder - Rad beiliegend #4



Räder - Ersatzrad



Innenraum - Mittelkonsole

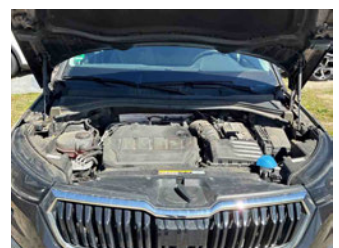

Fahrzeug - Motorraum offen

# Zustandsbericht

- Protokoll der Fahrzeugbewertung -



Equipment - Boardmappe/  
Securitybag



Innenraum - Kofferraum

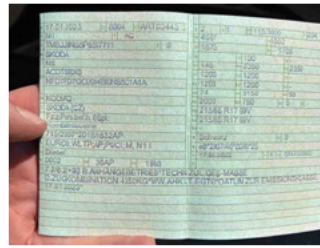

Fahrzeug - abgegebene ZB1



Fahrzeug - Serviceunterlagen /  
Wartungsnachweis



Innenraum - vorne



Innenraum - hinten



Innenraum -  
Navigationsgerät/Radio

## » Beschädigungsfotos

### WERTMINDERNDE FAKTOREN

1 - Tür vorne links - Delle(n) - Kaltdrücken



2 - Stoßfänger hinten - Kratzer - Auslegen + Polieren



3 - Motorhaube - Steinschlag - Auslegen + Polieren



4 - Tür hinten links - Kratzer - Auslegen + Polieren



5 - Heckklappe - Beklebt / beschriftet - Beschriftung entfernen



**GEBRAUCHSPUREN**

1 - Seitenwand hinten rechts - Delle(n) - Akzeptabel (Gebrauchsspur)



2 - Dach - Delle(n) - Akzeptabel (Gebrauchsspur)

