



# Zustandsbericht

Protokollnummer: 45482288  
Auftrags-Nr / Referenz: 52104314  
Besichtigungsdatum: 23.04.2026

## Angaben zum Fahrzeug

<b>Hersteller / Modell</b>	BMW i4 eDrive40 Gran Coupe		
<b>Kennzeichen</b>	HH-DT 964E	<b>Fahrgestellnummer</b>	WBY71AW030FS07244
<b>Erstzulassung</b>	28.11.2023	<b>Laufleistung (abgelesen)</b>	24.231 km
<b>HSN/TSN</b>	0005 / DGZ 00033	<b>Kraftstoffart / Zylinder</b>	Elektro / 0
<b>Fahrzeugart</b>	PKW Limousine	<b>Antriebsart</b>	Heckantrieb
<b>Schadstoffklasse</b>	2017/1151;WLTP;reine Elektr...	<b>Getriebe / Anzahl Gänge</b>	Direktantrieb
<b>Farbe</b>	Weiß Uni	<b>Besichtigungszustand</b>	bedingt: Licht/Nässe/Schmutz
<b>Leistung / Hubraum</b>	105 kW / 0 ccm	<b>Nächste HU</b>	11/2026
<b>Wartungsheft / Nachweis</b>	digitaler Nachweis / vollständig	<b>Restlauf bis Service</b>	19 Monat(e)
<b>Letzte Wartung</b>	11/2025 bei 18.225 km	<b>Polsterart</b>	Leder
<b>Vorschaden</b>	Feststellbar	<b>Polsterfarbe</b>	Dunkelgrau-Schwarz
<b>Nachlackierung</b>	Keine Feststellbar	<b>zul. Gesamtgewicht</b>	2.605 kg
<b>Dokumente</b>	ZB I vorhanden (Kopie)	<b>Anzahl Halter</b>	1
<b>Schlüssel soll/ist</b>	2/2	<b>Anzahl Sitze / Türen</b>	5 / 5
<b>Vertragsnummer</b>	52104314	<b>Re-Import</b>	Nein

## Zustandsbericht

### Hauptbereifung

Achse	Reifengröße	Reifentyp	Hersteller	Profiltiefe	Verkehrstauglichkeit
1	225/55 R17 101W	Ganzjahresreifen auf Leichtmetall	Fulda	5mm / 5mm	i.O.
2	225/55 R17 101W	Ganzjahresreifen auf Leichtmetall	Fulda	4mm / 4mm	i.O.

Legende: Profiltiefenangabe für Reifen links an erster Stelle, für Reifen rechts an zweiter Stelle der Achse

### Ausstattung

#### Serienausstattung

Bezeichnung
Ablagemöglichkeiten - Türtaschen vorn - Ablagefach in Seitenverkleidung hinten - Ablageschale sowie -fach mit Deckel in der Mittelkonsole - Getränkehalter in der Mittelkonsole vorn und in der Mittelarmlehne hinten
AC-/DC-Laden - Für ein besonders schnelles Aufladen an AC-Ladestationen ist serienmäßig fahrzeugseitig ein Ladegerät mit einer maximalen Ladeleistung von bis zu 11 kW verbaut. - An DC-Ladestationen kann mit bis zu 150 kW geladen werden.
Active Guard Plus - Speed Limit Info inkl. Überholverbotsanzeige - manueller Speed Limit Assist - Spurverlassenswarnung mit Fahrbahnrückführung: erkennt Spurmarkierungen ab ca. 70 km/h und warnt per Lenkrad-Vibration vor ungewolltem Verlassen der Fahrspur - Frontkollisionswarnung mit Bremsengriff umfasst die Auffahr- und Personenwarnung mit City -Bremsfunktion
Airbag für Fahrer und Beifahrer
Airbag: Beifahrerairbag-Deaktivierung - Deaktivierung über Schlüsselschalter auf Beifahrerseite, Kontrollleuchte im Funktionszentrum Dach
Airbag: Kopfairbags vorne und hinten
Airbag: Seitenairbag für Fahrer- und Beifahrer



Bezeichnung
Akustischer Fußgängerschutz
Anti-Blockier-System (ABS)
Aufmerksamkeitsassistent - analysiert das Fahrverhalten des Fahrers (Lenkung) - berücksichtigt Uhrzeit und Fahrzeit - Funktion ab 70km/h aufwärts - nicht abschaltbar - System erkennt zunehmende Unaufmerksamkeit und Ermüdung des Fahrers - Vorschlag im Control Display, jetzt eine Pause zu machen
Außenspiegel elektrisch einstellbar und beheizbar - integrierte Zusatzblinkleuchte - Spiegelglas Fahrerseite asphärisch - Spiegelglas Beifahrerseite konvex Außenspiegelgehäuse: - integrierter Blinkleuchte - in Wagenfarbe - unteres Segment schwarz matt - Spiegeldreieck in schwarz matt
Batterie-Wärmemanagement für optimiertes DC-Laden
BMW Flexible Fast Charger mobiles Heimladegerät für Haushaltssteckdosen, optionaler Adapter für Industriesteckdosen erhältlich (BMW Zubehör)
BMW ID Personalisierung von Funktionen und Einstellungen
Bremsleuchte, dritte
Durchladesystem - Fondsitzlehne Teilung: 40:20:40 - alle drei Kopfstützen klappbar - Hinweise (alle Angaben in Fahrtrichtung gesehen): - rechtes 40% Sitzsegment einzeln klappbar - mittleres 20% Sitzsegment einzeln klappbar - linkes 40% Sitzsegment und mittleres 20% -Segment nur gemeinsam klappbar
Dynamische Stabilitäts Control (DSC) mit erweiterten Umfängen - Dynamische Stabilitätskontrolle (DSC) - Cornering Brake Control (CBC) - Automatic Stability Control (ASC) - Dynamic Brake Control (DBC) - Electronic Differential Lock Control (EDLC) - Anhänger -Stabilisierungs-Logik - Dynamische Traktions Control (DTC) - Trockenbremsen - Fading -Unterstützung - Anfahrassistent
Fahrerlebnisschalter Fahrmodi COMFORT, ECO PRO, SPORT
Fensterheber, elektrisch - Taster zur Bedienung jeweils in Türverkleidung, Piktogramm beleuchtet, Mautfunktion - Fahrerseite für alle Fensterscheiben - Einklemmschutz - Komforteinstieg: für einen erhöhten Komfort beim Einstieg; automatisches Absenken der Scheibe beim Öffnen der Tür (zweimalige Betätigung des Entriegelungsknopfes der Fernbedienung)
Fußmatten in Velours vorn und hinten, abgestimmt auf alle serienmäßigen Teppichfarben
Geschwindigkeitsregelung mit Bremsfunktion - Geschwindigkeitsregelung ab ca. 30 km/h - Bergabfahrten mit Bremsengriff - Bedienung über Multifunktionslenkrad - Anzeige der Wunschgeschwindigkeit und des Betriebsmodus in der Instrumentenkombination - Fahrer kann Funktion jederzeit übersteuern
Getriebe: 1-Gang-Automatic-Getriebe
Getränkhalter - in Mittelkonsole vorn 2 Cupholdereinsätze mit Klemmelementen, Einlegematte, schwarz - in Mittelarmlehne hinten 2 Cupholder
Heckklappenbetätigung, automatisch Fernöffnen mit Schlüssel, Schließen über Heckklappentaster und Fernbedienung.
Heckleuchten in LED-Technik - zweiteilige LED-Heckleuchten in L-Form mit Rauchglas Komponenten - Heckleuchte mit Schlusslicht, Bremslicht, Fahrtrichtungsanzeiger (LED -Technologie) und Nebelschlussleuchte - Hochgesetzte Bremsleuchte (HBL)
Heckscheibenheizung
Hochvoltbatterie - mit speziell entwickelten Lithium-Ionen-Speicherzellen versorgt den E-Motor mit Energie
Innenbeleuchtung beinhaltet: - Innen- und Leselicht - Make-Up-Spiegel-Leuchten - Beleuchtung Armauflage Ablagefach - Handschuhfachbeleuchtung - Fußraumleuchten - Türausstiegsleuchte - Gepäckraumbeleuchtung
Innenspiegel, automatisch abblendend - Innenspiegel, elektrochrom beschichtet - Abblendsteuerung mittels eingebauter Sensorik, die das von hinten einfallende Licht misst und bei berechneter Blendung den Innenspiegel entsprechend abblendet
Instrumententafel in Sensatec Instrumententafel Oberteil in Sensatec Schwarz mit grauer Doppelnah
Interieurleisten schwarz hochglänzend Akzentleiste in Perlglanz Chrom
Klimaautomatik mit 3-Zonen-Regelung mit erweiterten Umfängen - Soll-Temperaturregelung vorne getrennt einstellbar - Regulierung Luftverteilung und Luftmenge vorne gemeinsam - Temperaturregelung für Fondpassagiere gemeinsam - Automatikprogramm mit 5 Intensitätsstufen und Einstellung der Temperaturschichtung vorne getrennt - SYNC-Funk. - Aut. Umluft-Control - Max. Kühlen - Beschlag- und Solarsensor - Aktivkohlefilter für Frisch- und Umluft - Standlüftung mit Timer und Direktbe. - Aut.programm für Fond - Dig. Display Mittelkonsole hinten
Kopfstützen (2)

**TÜV SÜD Auto Partner GmbH**  
Gutenbergstraße 13  
70771 Leinfelden-Echterdingen

**Besichtigungsort**  
BCA Auktionszentrum Neuss  
Flosshafenstrasse 5  
41460 Neuss

**Empfänger**  
Backoffice  
Santander Consumer Leasing GmbH  
Santander-Platz 1  
41061 Mönchengladbach



Bezeichnung
Ladekabel Professional (Mode 3) für öffentliches Laden (bis zu 22 kW)
Ladekabel: Flexible Fast Charger (Mode 2)
Ladeklappe - Zugang Strombelastungsdose - LED zur Rückmeldung der Ladezustände
LED-Scheinwerfer - Abblend- und Fernlicht in Bi-LED-Technologie - Tagfahrlicht in LED -Technologie - Fahrtrichtungsanzeiger seitlich in LED-Technologie - Leuchtweitenregulierung automatisch
Lenkrad: Multifunktion für Lenkrad - Bedienelemente integriert in horizontalen Lenkradspeichen - linkes Bedienfeld: Fahrfunktionen - rechtes Bedienfeld: Audio und Kommunikation
Lenkrad: Sport-Lederlenkrad - 3-Speichendesign - Durchmesser 369 mm - Lenkradkranz in Leder, schwarz mit schwarzer Naht - ausgeformte Daumenauflagen - Dekorblende in Galvanik
Lenksäulenverstellung stufenlos in Höhe und Länge
M Hochglanz Shadow Line Ausführung in Schwarz hochglänzend: - Blende Spiegeldreieck - Spiegelschwert - Spiegelfuß - Spiegelbrille - Fensterschachtabdeckung - Fensterumrandung
Navigationssystem: BMW Live Cockpit Plus - mit 12,3" volldigit. Instrumentendisp. u. 14,9" Control Displ. mit Touchbedien. - Navigationsfunkt. - iDrive Touch Controller - BMW Intelligent Personal Assist. (natürl. Sprachbedienung per Kommando "Hey BMW") - Fahrerprofil ermöglicht es persönliche Einstellungen - 2 USB-Anschl. , Bluetooth/WiFi Schnittst. - Tuner mit Diversity-Empfang und RDS - 4G LTE Connectivity: festverbaute SIM-Karte mit 4G Netz - Remote Software Upgrade - Intel. Notruf inkl. TeleServices und BMW Unfallhilfe
Paket: Ablagenpaket Innenraum: - Fahrer- und Beifahrersitz mit Netztasche an der Lehnenrückseite - USB-C Anschluss für Ladefunktion in der Mittelkonsole hinten Gepäckraum: - Taschenhaken - Steckdose 12 Volt
Paket: Connected Package Professional BMW Maps mit Connected Navigation und Connected Parking, Connected Music, Smartphone Integration inkl. Apple CarPlay und Android Auto und In -Car Experiences
Paket: Innen- und Außenspiegelpaket Innen- und Außenspiegel Fahrerseite, mittels eingebauter Sensorik automatisch abblendend: - Außenspiegel Fahrerseite, elektrochrom - Außenspiegel Beifahrerseite, ohne automatische Abblendfunktion - Anklappfunktion Außenspiegel, elektrisch - Bordsteinautomatik Außenspiegel auf Beifahrerseite - Bedienelemente beleuchtet
Park Distance Control (PDC), vorn und hinten Erleichtert das Ein- und Ausparken durch akustische und optische Abstandswarnung vor Hindernissen im Front- und Heckbereich. Die Anzeige erfolgt durch farbige Markierungen in der schematischen Darstellung des Fahrzeugs auf dem zentralen Display. Bei Abständen < 25 cm ertönt ein Dauerton. Durch Auto PDC aktiviert sich die Funktion selbstständig ab einer Geschwindigkeit von < 4 km/h. Dies erfolgt beim Vorwärts -Anfahren ab einem Abstand von 0,6m zum vorausfahrenden Fahrzeug bzw. beim Rückwärts -Fahren ab 1,5m
Parkbremse elektromechanisch inkl. Auto Hold Funktion automatisches Lösen der Parkbremse beim Anfahren
Parking Assistant inkl. Rückfahrkamera Kamera- und ultraschallbasiertes Assistenzsystem - Parkassistent - Active Park Distance Control (PDC) - Rückfahrassistent - Einparkhilfe Seite - Rückfahrkamera
Radiozubehör: DAB-Tuner - inklusive DAB+ - Ermöglicht digitalen Radioempfang und bietet neben CD-ähnlicher Klangqualität, ein breites Angebot an Spartenkanälen in Abhängigkeit vom Sendernetz - Zusatzinformationen wie Titel und Interpret werden in Form von Radiotext übermittelt
Radiozubehör: Freisprecheinrichtung mit USB-Schnittstelle drahtlose Verbindung Telefonie/Audio-Streaming für geeignete Bluetooth-Handys mit dem Fahrzeug, inklusive Freisprecheinrichtung. Ermöglicht über die USB-Schnittstelle den Anschluss eines MP3 -Players, Apple iPods/ iPhones oder Speichersticks zum Abspielen der Audiodateien über das Audiosystem des Fahrzeugs
Radiozubehör: Lautsprechersystem Stereo Stereo-Lautsprechersystem mit 6 Lautsprechern: - 2 Mitteltöner in den vorderen Türverkleidungen - 2 Zentralbässe unter den Vordersitzen - 2 Mitteltöner in den hinteren Türverkleidung
Regensensor - automatische Aktivierung/Intervallsteuerung der Scheibenwischer
Räder: 17" Leichtmetallräder V-Speiche 851 - 7,5 J x 17 mit Bereifung 225/55 R17 - Reflexsilber
Räderzubehör: Radschraubensicherung - inkl. Radschraubenadapter
Räderzubehör: Reifendruck-Kontrolle - elektronische Reifenfülldrucküberwachung für jeden Reifen - Reifendruckwarnung mit Text und Bild in Instrumentenkombination - Motor -/Ausstattungsabhängig: Anzeige der Reifentemperatur
Servotronic - optimal jeder Geschwindigkeit angepasste Servounterstützung (z.B. minimaler Kraftaufwand beim Einparken)
Sitze: Fondsitze - 3 Sitzplätze - 3 Kopfstützen, höhenverstellbar - 3 Dreipunkt -Sicherheitsgurte - 2 ISO-Fix-Befestigungen

**TÜV SÜD Auto Partner GmbH**  
Gutenbergstraße 13  
70771 Leinfelden-Echterdingen

**Besichtigungsort**  
BCA Auktionszentrum Neuss  
Flosshafenstrasse 5  
41460 Neuss

**Empfänger**  
Backoffice  
Santander Consumer Leasing GmbH  
Santander-Platz 1  
41061 Mönchengladbach



Bezeichnung
Sitze: Sportsitze für Fahrer und Beifahrer - Sportsitz-Geometrie - manuelle Einstellung für Sitzhöhe, Sitzlängsrichtung, Sitztiefe, Lehnenneigung, Kopfstützenhöhe und Kopfstützentiefe
Speed Limiter - Geschwindigkeitsbegrenzer, mit dem die Maximalgeschwindigkeit individuell eingestellt werden kann. - Anzeige im Control Display und in der Instrumentenkombination. - Kann im Bedarfsfall übersteuert werden.
Start-/Stop-Knopf Schlüsselloser Motorstart
Steckdose (12 V) - Mittelkonsole, vorn - Blindstopfen
Verzurrösen im Gepäckraum
Vorbereitung Fahrerassistenz II
Warndreieck mit Erste-Hilfe-Set
Wegfahrsperrung elektronisch
Widescreen Display Anzeigeverbund bestehend aus einem volldigitalen Instrumentendisplay mit 12,3" und einem hochauflösendem Control Display mit 14,9"
Wärme-/Sonnenschutzverglasung aus Einscheibensicherheitsglas rundum grün eingefärbt, Frontscheibe aus Verbundsicherheitsglas. Reduzierte Aufheizung des Fahrzeuginnenraums durch Reduktion von Wärme- und Lichteinstrahlung
Zentralverriegelung mit Fernbedienung Inklusive 2 Fahrzeugschlüssel mit integrierter Fernbedienung: - Zentralverriegelung für alle Türen, Tank- und Heckklappe - automatisches Verriegeln nach Anfahren - durch dauerhaftes Drücken der zu-Taste Schließen der Fenster und des optional erhältlichen Glasdaches und Anklappen der Außenspiegel möglich - Komfortöffnung und -schließung des Panorama-Glasdaches über Fahrzeugschlüssel

## Sonderausstattung

Bezeichnung
Anhängerkupplung Betätigungsschalter im Gepäckraum. Anhängerkupplung kann vollständig unter die Heckschürze elektrisch eingeschwenkt werden. Inklusive Anhänger -Stabilisierungskontrolle
Entfall spezifischer Designumfänge Exterieur Designakzente in Frozen Grey statt BMW i Blau: - Nierenrahmen - Seitenschweller - Diffusor im Heckstoßfänger
Lackierung: Alpinweiß
Polster: Sensatec perforiert - Sitze vorn und hinten inklusive Kopfstützen in Sensatec - Perforation auf Sitz- und Lehnenmittelbahn der Vorder- und Rücksitze - farblich abgesetzte Doppelkappnähte an den Sitz- und Lehnenwangen sowie an den Kopfstützen in Kontrastfarbe
Radiozubehör: Harman Kardon Surround Sound System - digit. Verstärker m. individuell. einstel. Equalizing, 535W Verstärkerleist., 9 Kanäle - 17 Lautsprecher: - 1 Subwoofer im Gepäckraum - 1 Center-Hochtöner/1 Center-Mitteltöner in der Mitte der Instrumententafel - 2 Hochtöner in den vorderen Türverkleidungen - 2 Mitteltöner in den vorderen Türverkleidungen - 2 Zentralbässe in den Türen vorn - 2 Hochtöner/2 Mitteltöner in den hinteren Türverkleidungen - 2 Hochtöner in der Heckablage - 2 Mitteltöner in der Heckablage
Sitze: Lordosenstütze für Fahrer und Beifahrer elektrisch verstellbar in Höhe und Tiefe verstellbar
Sitze: Sitzheizung für Fahrer und Beifahrer - Sitzheizung in der Lehne, im Sitzteil und in der Sitztiefenverstellung - Wärme kann 3-stufig geregelt werden
Sonnenschutzverglasung reduziert bei Sonneneinstrahlung die Aufheizung des Fahrzeuginnenraums. Stärker eingefärbte Verglasung ab der B-Säule im hinteren Fahrzeugbereich bewirkt eine stärkere Absorption des Sonnenlichtes für diese Flächen



## Wertmindernde Faktoren

Nr.	Bauteilgruppe	Beschreibung
1	Außenspiegel rechts	Abdeckkappe - verkratzt / verschürft - Smart Repair
2	Tür vorn links	Türkante - verkratzt / verschürft - Smart Repair
3	Tür hinten rechts	Tür - verkratzt / verschürft - Smart Repair
4	Seitenwand links	Seitenwand - verkratzt / verschürft - Smart Repair
5	Stoßfänger hinten	Stoßfänger hinten - verkratzt / verschürft - Smart Repair
6	Tür hinten links	Tür - verkratzt / verschürft - Smart Repair
7	Tür vorn rechts	Tür - verkratzt / verschürft - lackieren

## Gebrauchsspuren

Nr.	Bauteilgruppe	Beschreibung
1	Heckklappe/-tür	Heckklappe - verkratzt / verschürft
2	Seitenwand rechts	Seitenwand - verkratzt / verschürft

## Vorschäden

Nr.	Vorschaden	Wertminderung
1	Front, Angabe durch Nutzer/Auftraggeber	

## Festgestellte Nachlackierungen

Nr.	Ort	Wertminderung
	Keine feststellbar	

Der Verschleißzustand sowie evtl. Schäden an der Bereifung sind wertmäßig berücksichtigt.

## Hinweise zum Gutachten

### Angaben zum Auftrag und zum Begutachtungsumfang:

Es wurde der Auftrag erteilt, eine Fahrzeugbewertung über das beschriebene Fahrzeug zu erstellen.

### Fahrzeug-Identifizierung:

- Die Fahrzeug-Identifizierungsnummer (FIN) wurde am Fahrzeug abgelesen und die Übereinstimmung im Verlauf der Besichtigung durch den Unterzeichner mit den vorgelegten Unterlagen festgestellt.

### Besichtigungsbedingungen:

- Eine ordnungsgemäße Sichtprüfung der Lackierung und der Karosserie war wegen unzureichender Lichtverhältnisse/ Nässe oder Verschmutzung nur eingeschränkt möglich.
- Zur Untersuchung des Fahrzeuges standen keine Hubmittel bzw. Grube zur Verfügung. Aus diesem Grund war die Besichtigung der Fahrzeugunterseite nur begrenzt möglich.

### Probefahrt / Probelauf von Motor und Aggregaten:

- Es wurde bei der Besichtigung des Fahrzeuges keine Probefahrt/keine Rangierfahrt durchgeführt.
- Ein Probelauf des Motors wurde durchgeführt.

### Vorschäden:

- Laut vorliegenden Informationen wurden am Fahrzeug Vorschäden instandgesetzt. Reparaturspuren, die Rückschlüsse auf den Instandsetzungsbereich des Schadens ermöglichen, waren bei der Besichtigung nicht erkennbar.

**TÜV SÜD Auto Partner GmbH**  
Gutenbergstraße 13  
70771 Leinfelden-Echterdingen

**Besichtigungsort**  
BCA Auktionszentrum Neuss  
Flosshafenstrasse 5  
41460 Neuss

**Empfänger**  
Backoffice  
Santander Consumer Leasing GmbH  
Santander-Platz 1  
41061 Mönchengladbach



- Eine ggf. angefallene merkantile Wertminderung wurde dem Sachverständigen nicht bekannt gegeben und findet daher in diesem Produkt keine Berücksichtigung.

### **Weitere Hinweise und Feststellungen:**

- Die getroffene Feststellung beinhalten weder eine Fahrzeugabnahme im Sinne der StVZO, noch im Sinne des Gewährleistungsrechtes.
- Werden Schäden oder Mängel welche erst im Rahmen von Zerlege-/ Diagnosearbeiten oder durch erweiterte Kenntnisse festgestellt, sowie durch verschwiegene Mängel oder arglistige Täuschung hervorgerufen, wird um sofortige Benachrichtigung des Sachverständigen gebeten.

Eine Nachbesichtigung des Fahrzeuges zur Feststellung des Umfanges der Reparaturweiterung und damit verbundenen Kostenausweitung wird in diesem Fall durch den Sachverständigen umgehend durchgeführt. Die für die Schadenerweiterung ursächlichen Altteile sind bis zur Nachbesichtigung durch den Sachverständigen aufzubewahren.

**TÜV SÜD Auto Partner GmbH**  
Gutenbergstraße 13  
70771 Leinfelden-Echterdingen

**Besichtigungsort**  
BCA Auktionszentrum Neuss  
Flosshafenstrasse 5  
41460 Neuss

**Empfänger**  
Backoffice  
Santander Consumer Leasing GmbH  
Santander-Platz 1  
41061 Mönchengladbach



## Übersichtsfotos



**Abbildung 1:** Schräg vorne



**Abbildung 2:** Schräg vorne



**Abbildung 3:** Schräg hinten



**Abbildung 4:** Schräg hinten



**Abbildung 5:** Laderaum



**Abbildung 6:** Motorraum

**TÜV SÜD Auto Partner GmbH**  
 Gutenbergstraße 13  
 70771 Leinfelden-Echterdingen

**Besichtigungsort**  
 BCA Auktionszentrum Neuss  
 Flosshafenstrasse 5  
 41460 Neuss

**Empfänger**  
 Backoffice  
 Santander Consumer Leasing GmbH  
 Santander-Platz 1  
 41061 Mönchengladbach



Abbildung 7: FIN



Abbildung 8: Innenraum vorne



Abbildung 9: Kombiinstrument



Abbildung 10: Laufleistung



Abbildung 11: Instrumententafel



Abbildung 12: Zulassungsdocument(e)

**TÜV SÜD Auto Partner GmbH**  
Gutenbergstraße 13  
70771 Leinfelden-Echterdingen

**Besichtigungsort**  
BCA Auktionszentrum Neuss  
Flosshafenstrasse 5  
41460 Neuss

**Empfänger**  
Backoffice  
Santander Consumer Leasing GmbH  
Santander-Platz 1  
41061 Mönchengladbach

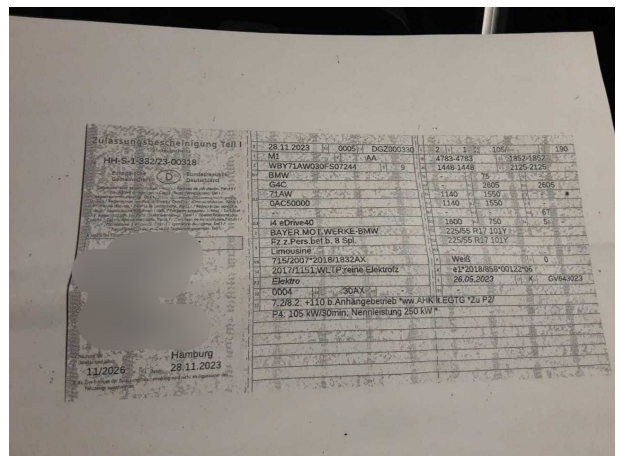

**Abbildung 13:** Innenraum hinten



**Abbildung 14:** Montierte Bereifung



**Abbildung 15:** Ladebuchse/Tankstutzen



**Abbildung 16:** Sonstiges



**Abbildung 17:** Sonstiges



**Abbildung 18:** Sonstiges

**TÜV SÜD Auto Partner GmbH**  
Gutenbergstraße 13  
70771 Leinfelden-Echterdingen

**Besichtigungsort**  
BCA Auktionszentrum Neuss  
Flosshafenstrasse 5  
41460 Neuss

**Empfänger**  
Backoffice  
Santander Consumer Leasing GmbH  
Santander-Platz 1  
41061 Mönchengladbach



**Abbildung 19:** Sonstiges

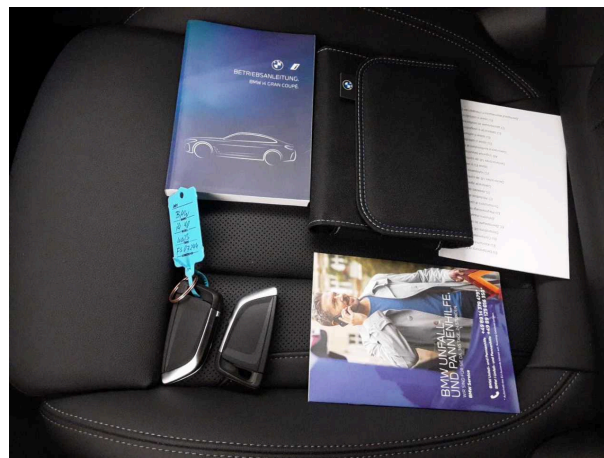

**Abbildung 20:** Sonstiges

TÜV SÜD Auto Partner GmbH  
Gutenbergstraße 13  
70771 Leinfelden-Echterdingen

Besichtigungsort  
BCA Auktionszentrum Neuss  
Flosshafenstrasse 5  
41460 Neuss

Empfänger  
Backoffice  
Santander Consumer Leasing GmbH  
Santander-Platz 1  
41061 Mönchengladbach



## Beschädigungsfotos



**Beschädigung #1:** Außenspiegel rechts: Abdeckkappe - verkratzt / verschürft - Smart Repair



**Beschädigung #1:** Außenspiegel rechts: Abdeckkappe - verkratzt / verschürft - Smart Repair



**Beschädigung #2:** Tür vorn links: Türkante - verkratzt / verschürft - Smart Repair

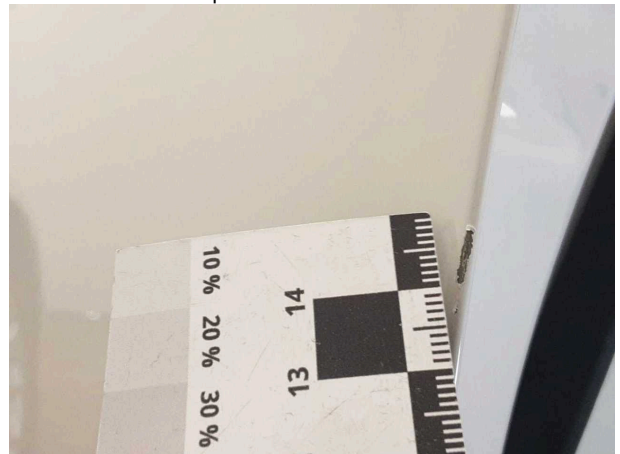

**Beschädigung #2:** Tür vorn links: Türkante - verkratzt / verschürft... Smart Repair



**Beschädigung #2:** Tür vorn links: Türkante - verkratzt / verschürft - Smart Repair

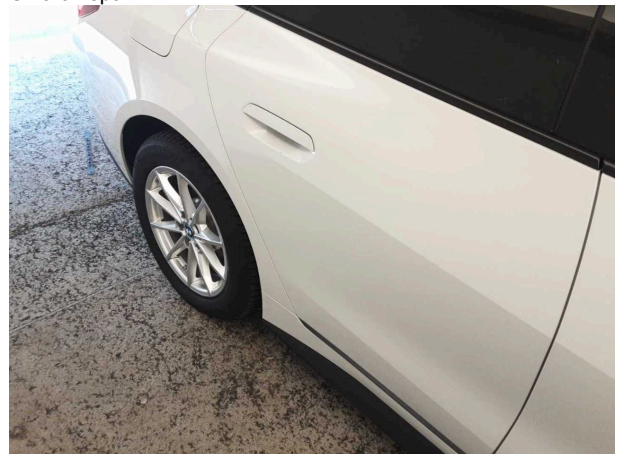

**Beschädigung #3:** Tür hinten rechts: Tür - verkratzt / verschürft - Smart Repair

**TÜV SÜD Auto Partner GmbH**  
Gutenbergstraße 13  
70771 Leinfelden-Echterdingen

**Besichtigungsort**  
BCA Auktionszentrum Neuss  
Flosshafenstrasse 5  
41460 Neuss

**Empfänger**  
Backoffice  
Santander Consumer Leasing GmbH  
Santander-Platz 1  
41061 Mönchengladbach



**Beschädigung #3:** Tür hinten rechts: Tür - verkratzt / verschürft - Smart Repair



**Beschädigung #4:** Seitenwand links: Seitenwand - verkratzt / verschürft - Smart Repair

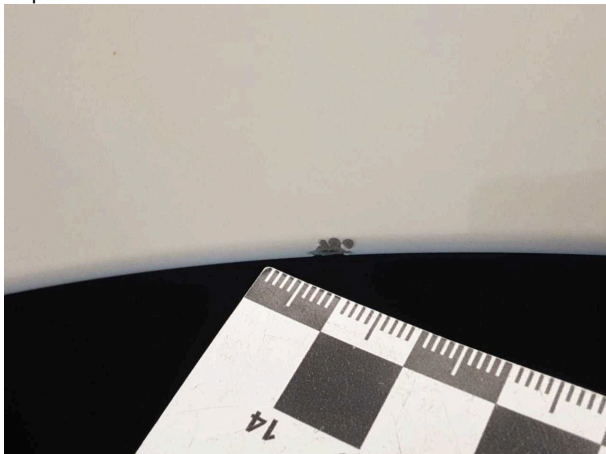

**Beschädigung #4:** Seitenwand links: Seitenwand - verkratzt / verschürft - Smart Repair



**Beschädigung #4:** Seitenwand links: Seitenwand - verkratzt / verschürft - Smart Repair



**Beschädigung #5:** Stossfänger hinten: Stossfänger hinten - verkratzt / verschürft - Smart Repair



**Beschädigung #5:** Stossfänger hinten: Stossfänger hinten - verkratzt / verschürft - Smart Repair

**TÜV SÜD Auto Partner GmbH**  
Gutenbergstraße 13  
70771 Leinfelden-Echterdingen

**Besichtigungsort**  
BCA Auktionszentrum Neuss  
Flosshafenstrasse 5  
41460 Neuss

**Empfänger**  
Backoffice  
Santander Consumer Leasing GmbH  
Santander-Platz 1  
41061 Mönchengladbach



**Beschädigung #5:** Stossfänger hinten: Stossfänger hinten - verkratzt / verschürft - Smart Repair

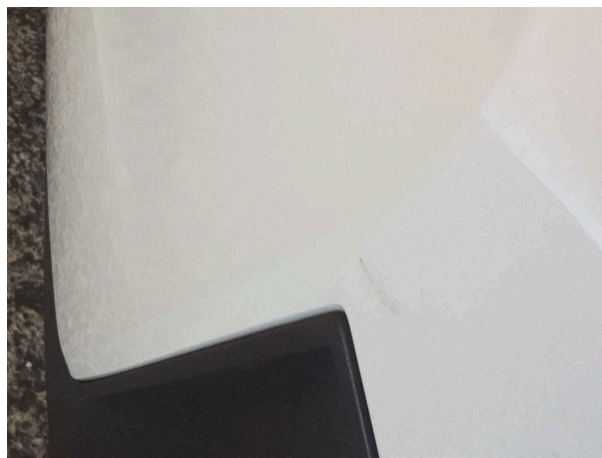

**Beschädigung #5:** Stossfänger hinten: Stossfänger hinten - verkratzt / verschürft - Smart Repair

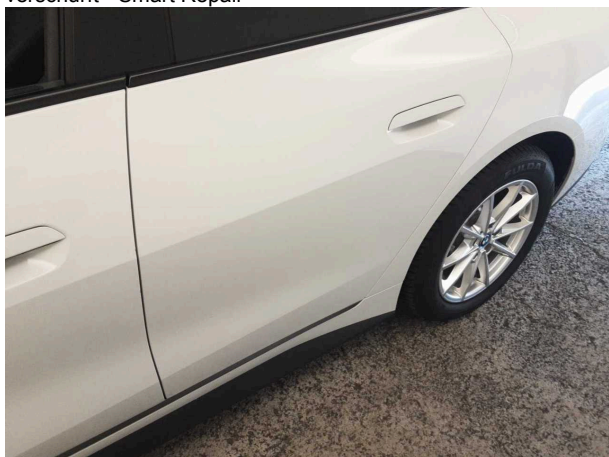

**Beschädigung #6:** Tür hinten links: Tür - verkratzt / verschürft - Smart Repair

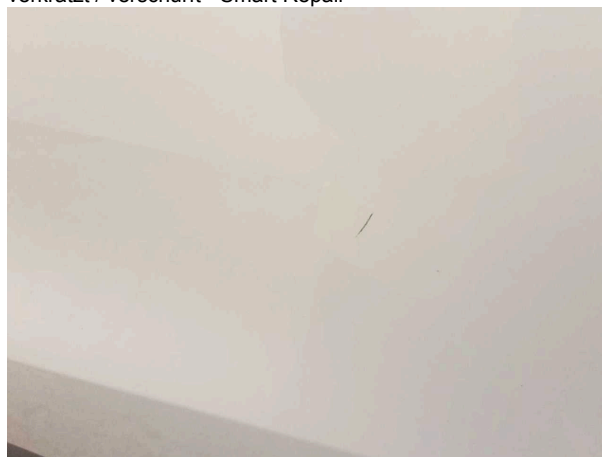

**Beschädigung #6:** Tür hinten links: Tür - verkratzt / verschürft - Smart Repair



**Beschädigung #7:** Tür vorn rechts: Tür - verkratzt / verschürft - lackieren



**Beschädigung #7:** Tür vorn rechts: Tür - verkratzt / verschürft - lackieren