



# Zustandsbericht

- Protokoll der Fahrzeugbewertung -

Berichts-Nr: 10763469  
vom: 09.06.2026

## » Übersicht

**Auftrags-Nr:** 1002484943  
**Besichtigt am:** 09.06.2026 15:30  
**Berichts-Nr:** 10763469  
**FIN:** WVVZZZAWZPU014121



Fahrzeugansicht - diagonal  
vorne links



Fahrzeugansicht - diagonal  
hinten rechts

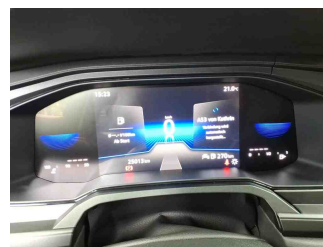

Innenraum - Cockpit mit  
Laufleistung



# Zustandsbericht

- Protokoll der Fahrzeugbewertung -

Berichts-Nr: 10763469  
vom: 09.06.2026

## » Fahrzeugdaten

<b>Fahrzeugkategorie:</b>	Personenkraftwagen
<b>Fahrzeugart:</b>	Kleinwagen
<b>Hersteller:</b>	Volkswagen
<b>Modell:</b>	Polo
<b>HSN / TSN:</b>	0603 / CIE
<b>Erstzulassungsdatum:</b>	05.01.2023
<b>Laufleistung:</b>	25.013 km
<b>Nachweis Kilometerstand:</b>	Abgelesen
<b>Farbe:</b>	Reef Blue Metallic
<b>Farbe Dach:</b>	Reef Blue Metallic
<b>Antriebsart:</b>	Frontantrieb
<b>Motorisierung/Kraftstoff:</b>	Benzin
<b>Hubraum:</b>	1.000 ccm
<b>Leistung:</b>	59 kW (81 PS)
<b>Fahrzeuglänge:</b>	
<b>Fahrzeughöhe:</b>	
<b>Fahrzeugbreite:</b>	
<b>Zulässiges Gesamtgewicht:</b>	
<b>Radstand:</b>	
<b>Anzahl Achsen:</b>	2
<b>Zylinder:</b>	3
<b>Schadstoffklasse:</b>	Euro 6
<b>Anzahl Türen:</b>	4
<b>Anzahl Sitze:</b>	5
<b>Getriebe:</b>	Schaltgetriebe 5-Gang
<b>Polsterart:</b>	Stoff
<b>Interieurfarbe:</b>	Titanschwarz/Titanschwarz/Schwarz/ Ceramique
<b>Anzahl vorhandene Schlüssel:</b>	2

## » Dokumente & Wartung

<b>Nächste HU:</b>	
<b>Zulassungsbescheinigung (ZBT1 Original) vorhanden:</b>	Ja
<b>Zulassungsbescheinigung entgegengenommen:</b>	Ja
<b>Kennzeichen entgegengenommen:</b>	Keine
<b>Wartungsheft:</b>	Digital
<b>Wartungsnachweis:</b>	Nicht prüfbar
<b>Datum der letzten Wartung:</b>	
<b>Km-Stand bei letzter Wartung:</b>	



# Zustandsbericht

Berichts-Nr: 10763469  
vom: 09.06.2026

- Protokoll der Fahrzeugbewertung -

## » Fahrzeugausstattung

2 USB-C-Schnittstellen vorn	Dreipunkt-Automatiksicherheitsgurte vornmit Höheneinstellung und Gurtstraffer
3 Kopfstützen hinten	Einparkhilfe - Warnsignale bei Hindernissen im Front- und Heckbereich
3-Zylinder-Ottomotor 1,0 l	Einton-Signalhorn
3-Zylinder-Ottomotor 1,0 l, 59 kW	Elektronisches Stabilisierungsprogramm mit Gegenlenkunterstützung, ABS, ASR, EDS und MSR
4 Lautsprecher	Entfall des Schriftzugs für die Motorbezeichnung auf der Gepäckraumklappe
4 Leichtmetallräder "Essex" 5,5 J x 15 in Schwarz, Oberfläche glanzgedreht	Essex 5,5 J x 15 in Schwarz / glanzgedreht, Reifen 185/65 R 15 rollwiderstandsoptimiert
4 Türen	Fahrlichtschaltung automatisch, mit "Coming home"- und "Leaving home"-Funktion
5-Gang-Schaltgetriebe	Fahrzeuge mit besonderen Produktaufwertungsmaßnahmen
Abdeckungen für Leichtmetallräder	Fahrzeugklassen-Differenzierung -2G0- für Bauzustand Europa
Abgasendrohr hinten (Standard)	Federbereich 03 nur Einbausteuerung keine Bedarfsprognose
Abgasnorm EU6 AP	Fensterheber elektrisch
Ablagetaschen an den Rückseiten der Vordersitze	Fertigungsablauf Süd-Afrika
Airbag für Fahrer und Beifahrer, mit Beifahrerairbag-Deaktivierung	Fresh
Aktivkohlebehälter (EVAP)	Frischluftansaugung mit Aktivkohlefilter
Antenne für FM-Empfang	Frontantrieb
App-Connect	Frontscheibe in Verbundsicherheitsglas, wärmedämmend
Assistenzpaket	Fußgänger- und Radfahrererkennung
Außenfarbe Reef Blue für Polo Fresh	Fußhebelwerk "Standard"
Außenspiegel auf Fahrerseite asphärisch	Ganzjahresreifen 185/65 R 15
Außenspiegel elektrisch einstell-, anklapp- und beheizbar, mit Beifahrerspiegelabsenkung	Gepäckraumabdeckung
Außenspiegel rechts, konvex	Gepäckraumbeleuchtung
Außenspiegelgehäuse und Türgriffe in Wagenfarbe	Gepäckraumboden
Basis	Geschwindigkeitsregelanlage und Geschwindigkeitsbegrenzer
Batterie 320A (49Ah)	Gewichtsbereich 8 nur Einbausteuerung keine Bedarfsprognose
Batterie/Generator Kapazität Standard	Handbremshebelgriff in Kunststoff
Bauteilesatz ohne länderspezifische Bauvorschrift	Heckscheibenwischer mit Intervallschaltung
Beifahrersitzlehne nicht umklappbar	Hinterachse "Standard"
Berganfahrassistent	Innenleuchten mit Abschaltverzögerung und Dimmfunktion, 2 Leseleuchten vorn und 2 hinten
Betriebserlaubnis Nachtrag	Innenspiegel abblendbar
Bordbuchhalterung unter dem linken Vordersitz	Instrumententafel geschäumt
Bordliteratur in Deutsch (Deutschland)	ISOFIX-Halteösen für Kindersitze auf denäußeren Rücksitzen sowie auf dem Beifahrersitz, i-Size-kompatibel
Dachhimmel in Ceramique	Kältemittel R1234yf
Dämpfung hinten	Kein Sonderfahrzeug, Standard-Ausführung
Dämpfung vorn	Keine Aktionsausführung
Dekoreinlagen "Licorice Black" für Instrumententafel und Türverkleidungen vorn	Kennzeichenträger vorn und hinten (ECE)
Digital Cockpit, mehrfarbig, verschiedene Info-Profile wählbar	Klimaanlage mit Aktiv-Kombifilter
Digitaler Radioempfang DAB+	Kombi-Instrument mit elektronischem Tachometer, Kilometer- und Tageskilometerzähler, Drehzahlmesser
Drehstromgenerator 140 A	
Dreipunkt-Automatiksicherheitsgurt für mittleren Rücksitzplatz	
Dreipunkt-Automatiksicherheitsgurte mit Gurtstraffer für die äußeren Rücksitzplätze	



# Zustandsbericht

Berichts-Nr: 10763469  
vom: 09.06.2026

- Protokoll der Fahrzeugbewertung -

Kopfairbags vorn und hinten, Seitenairbags vorn, Center-Airbag	Ohne Sprachsteuerung
Kraftstoffsystem Otto-Einspritzer	Ohne Spurwechselassistent
Kurzheck	Ohne Trittschutzfolie für Türeinstieg
Landesverkaufsprogramm Deutschland	Ohne Verkehrszeichenerkennung
LED-Rückleuchten	Ohne Wärmespeicher/Zusatzheizung
LED-Scheinwerfer mit LED-Tagfahrlicht	Ohne zus. Leuchten (Beleuchtungen innen)
Lendenwirbelstützen vorn	Ohne zus. Triebwerks-Unterschutz
Lenksäule mit Höhen- und Längseinstellung	Ohne Zusatz-/Standheizung
Leuchtweitenregulierung	Ohne zusätzliche Bereifung
Linkslenker	Online-Dienst, mit OCU, ohne Head Unit Codierung, ohne WFS-Verbund
Make-up-Spiegel beleuchtet in den Sonnenblenden	Parkpaket
Modul Boden hinten Ausführung 1	Proaktives Insassenschutzsystem in Verbindung mit "Front Assist"
Müdigkeitserkennung	Radio "Composition"
Multifunktionskamera	Radsicherungen mit erweitertem Diebstahlschutz
Multifunktionslenkrad	Radstand
Nebelschlussleuchte, Rechtsverkehr	Rechtsverkehr
Nicht Heissland	Regionscode " ECE " für Radio
Nichtraucherausführung - Ablagefach und 12-V-Steckdose vorn	Reifen ohne Festlegung der Reifenmarke
Normalsitze vorn	Reifenkontrollanzeige
Notbremsassistent "Front Assist"	Rücksitzbank ungeteilt, Lehne asymmetrisch geteilt umklappbar
Notruf-Service; keine Registrierung notwendig, Dienst ist bei Auslieferung aktiviert	Schaltgetriebe MQ200
Ohne 2. Batterie	Schalthebelknopf/-Griff in Kunststoff
Ohne alternativ-Antriebssystem	Scheibenbremsen vorn (Geomet D)
Ohne Alu/Chrom-Paket	Scheibenwischer-Intervallschaltung mit Lichtsensor
Ohne Ambientebeleuchtung außen	Seitenscheiben hinten und Heckscheibe abgedunkelt
Ohne Anhängervorrichtung	Serienkraftstoff-Erstbefüllung
Ohne Aufkleber und Embleme	Serviceanzeige 30000 km oder 2 Jahre ( flexibel )
Ohne beheizbare Scheibenwaschdüsen	Servolenkung
Ohne besondere Karosseriemaßnahmen	Sicherheitsoptimierte Kopfstützen vorn
Ohne Bordwerkzeug und Wagenheber	Sitzepaket "Plus"
Ohne Dacheinsatz (Volldach)	Sitzmittelbahnen der Vordersitze und der äußeren Rücksitzplätze in Stoff "Life"
Ohne Differenzialsperre	Spezielles Typschild für EG für M1-Pkw
Ohne Dynamic Drive Control	Spurhalteassistent "Lane Assist"
Ohne ECO-Funktion	Stabilisator vorn
Ohne Folienbeklebung	Standard-Klimazonen
Ohne Innenleuchte im Fußraum	Start-Stopp-System mit Bremsenergie-Rückgewinnung
Ohne Kamerasysteme/Umfeldsensorik	Stoßfänger in Wagenfarbe, Kühlergrill mit Chromleiste
Ohne Lichtassistent	Telefonschnittstelle
Ohne Mittelarmlehne vorn	Textilfußmatten vorn und hinten
Ohne Navigationsgerät	Tire Mobility Set: 12-Volt-Kompressor und Reifendichtmittel
Ohne Nebelscheinwerfer	Trägerfrequenz 433,92 bis 434,42 MHz
Ohne Scheinwerferreinigungsanlage	



# Zustandsbericht

- Protokoll der Fahrzeugbewertung -

Berichts-Nr: 10763469  
vom: 09.06.2026

Transportschutzfolie (Mindestschutz) mit zus.  
Transportschutzmaßnahmen  
Trommelbremsen hinten  
Tür und Seitenverkleidung  
Typprüfland Deutschland  
Überführungsausrüstung,-nasse Grenze  
Überhang hinten, kurz  
Verbandtasche, Warndreieck und Warnweste  
Version Standard  
Vorbereitet für "We Connect" und "We Connect Plus"  
Vordersitze beheizbar  
Vordersitze mit Höheneinstellung  
Warnleuchte für Waschwasserstand  
Warnton und -leuchte für nicht angelegte Gurte vorn und hinten  
Wartungsintervallverlängerung  
Wegfahrsperrung elektronisch  
Zentralverriegelung ohne Safe-Sicherung, mit  
Funkfernbedienung und 2 Funkklappschlüsseln



# Zustandsbericht

- Protokoll der Fahrzeugbewertung -

Berichts-Nr: 10763469  
vom: 09.06.2026

## » Bereifung

### MONTIERTE BEREIFUNG

Hersteller	Ort	Position	Typ	Felge	Dimension	Profiltiefe
Vredestein	Vorne	Links	Ganzjahresreifen	Aluminium	185/65 R 15 88 V	4,0 mm
Vredestein	Vorne	Rechts	Ganzjahresreifen	Aluminium	185/65 R 15 88 V	4,0 mm
Vredestein	Hinten	Links	Ganzjahresreifen	Aluminium	185/65 R 15 88 V	5,0 mm
Vredestein	Hinten	Rechts	Ganzjahresreifen	Aluminium	185/65 R 15 88 V	5,0 mm

**Reifen zulässig:** Ja

**Reifen verkehrssicher:** Ja

### ERSATZ-/NOTRAD & ZUBEHÖR

**Bordwerkzeug vorhanden:** Ja

**Tirefit vorhanden:** Ja

**Tirefit Ablaufdatum:** 06.2026

**Kompressor vorhanden:** Ja



# Zustandsbericht

- Protokoll der Fahrzeugbewertung -

Berichts-Nr: 10763469  
vom: 09.06.2026

## » Wertmindernde Faktoren

Nr	Bauteil	Schadensbeschreibung	Reparaturempfehlung
1	Kotflügel vorne rechts	Deformiert	Ersetzen und lackieren
2	Ölwechsel	Wartung fällig	Ausführen
3	Stoßfänger vorne	Kratzer	Smart Repair
4	Seitenwand hinten links	Kratzer	Smart Repair
5	Tür hinten rechts	Delle(n)	Kaltdrücken

## » Gebrauchsspuren

Das Fahrzeug weist dem Alter, der Laufleistung und dem Einsatzzweck entsprechende Gebrauchsspuren auf.



# Zustandsbericht

- Protokoll der Fahrzeugbewertung -

Berichts-Nr: 10763469  
vom: 09.06.2026

## » Merkantile Wertminderung

<b>Vorschäden bekannt:</b>	Nein
<b>Vorschäden feststellbar:</b>	Nein
<b>Nachlackierungen vorhanden:</b>	Nein
<b>Lackschichtdickenmessung durchgeführt:</b>	Ja - ohne Auffälligkeiten/Abweichungen

### ERGEBNISSE DER LACKSCHICHTDICKENMESSUNG

Die Messwerte lagen im üblichen Bereich.

Pro Bauteil wurden mindestens 3 Messungen durchgeführt.



# Zustandsbericht

Berichts-Nr: 10763469  
vom: 09.06.2026

- Protokoll der Fahrzeugbewertung -

## » Hinweise zum Zustandsbericht

**Angaben zum Auftrag und zum Bewertungsumfang:**

Es wurde der Auftrag erteilt, einen Zustandsbericht über das beschriebene Fahrzeug zu erstellen.

Die Fahrzeugzustandsbewertung erfolgte auftragsgemäß auf Basis der vom Auftraggeber vorgegebenen Standards für Fahrzeugbewertungen. Die Feststellungen im Einzelfall trifft der Sachverständige aufgrund eigener Sachkunde und nach eigenem sachverständigen Ermessen.

**Fahrzeug-Identifizierung:**

VWVZZZAWZPU014121

FIN abgelesen und stimmt mit Unterlagen überein

**Allgemeinzustand:**

Mittelmäßiger Allgemeinzustand

**Besichtigungsbedingungen:**

Ausreichend

**Hebebühne/Hubmittel benutzt:**

Nein

**Motorenlauf durchgeführt:**

Ja

**Fahrprobe durchgeführt:**

Nein



# Zustandsbericht

- Protokoll der Fahrzeugbewertung -

Berichts-Nr: 10763469  
vom: 09.06.2026

## » Sonstige Bemerkungen

Vorliegendes Exemplar wurde auf elektronischem Wege erzeugt. Es ist ohne Originalunterschrift gültig.



# Zustandsbericht

- Protokoll der Fahrzeugbewertung -

Berichts-Nr: 10763469  
vom: 09.06.2026

## » Ansichtsfotos



Fahrzeugansicht - diagonal vorne links



Fahrzeugansicht - diagonal vorne rechts



Fahrzeugansicht - diagonal hinten links



Fahrzeugansicht - diagonal hinten rechts

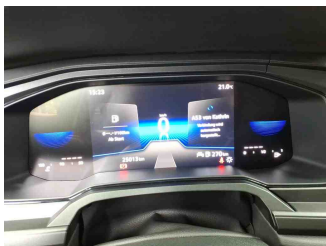

Innenraum - Cockpit mit Laufleistung



Equipment - Bordwerkzeug

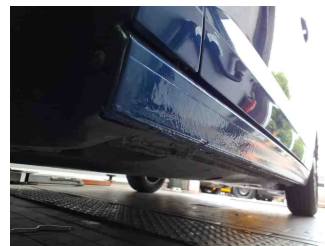

Seitenansicht - Schweller links

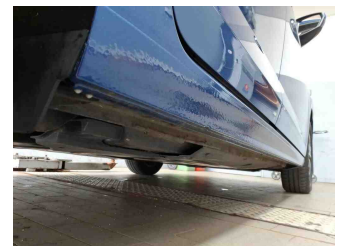

Seitenansicht - Schweller rechts



Fahrzeug - Typenschild/Fahrgestellnummer



Räder - Rad montiert vorne links

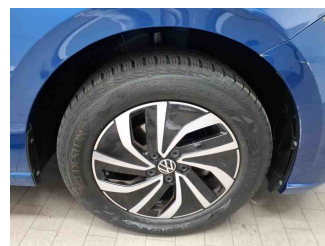

Räder - Rad montiert vorne rechts

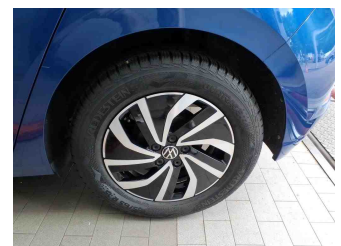

Räder - Rad montiert hinten links

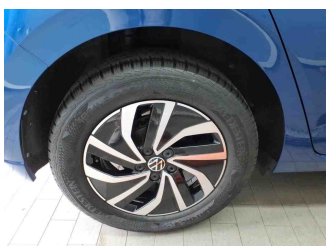

Räder - Rad montiert hinten rechts



Innenraum - Mittelkonsole



Fahrzeug - Motorraum offen

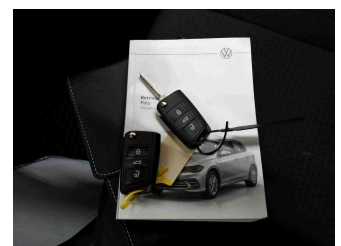

Equipment - Boardmappe/ Securitybag



# Zustandsbericht

- Protokoll der Fahrzeugbewertung -

Berichts-Nr: 10763469  
vom: 09.06.2026



Innenraum - Kofferraum

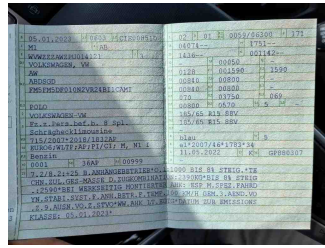

Fahrzeug - abgegebene ZB1



Fahrzeug - Serviceunterlagen /  
Wartungsnachweis

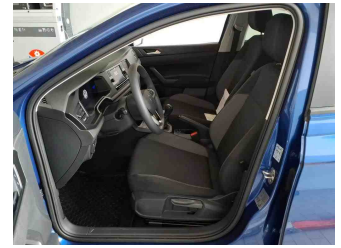

Innenraum - vorne

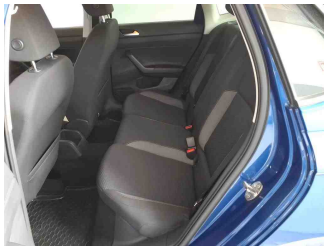

Innenraum - hinten



Räder - Haltbarkeitsdatum  
Tirefit

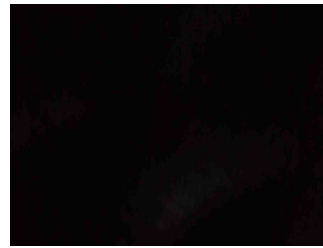

Innenraum -  
Navigationsgerät/Radio

## » Beschädigungsfotos

### WERTMINDERNDE FAKTOREN

1 - Kotflügel vorne rechts - Deformiert - Ersetzen und lackieren



2 - Ölwechsel - Wartung fällig - Ausführen

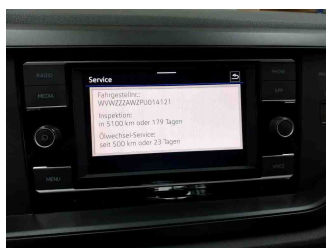

3 - Stoßfänger vorne - Kratzer - Smart Repair

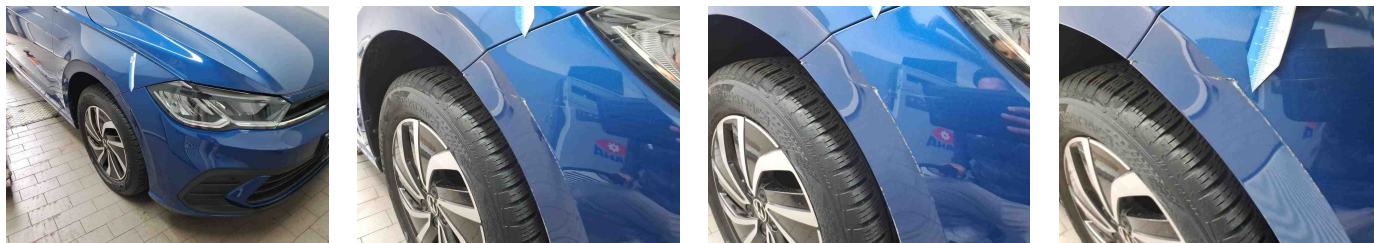

4 - Seitenwand hinten links - Kratzer - Smart Repair

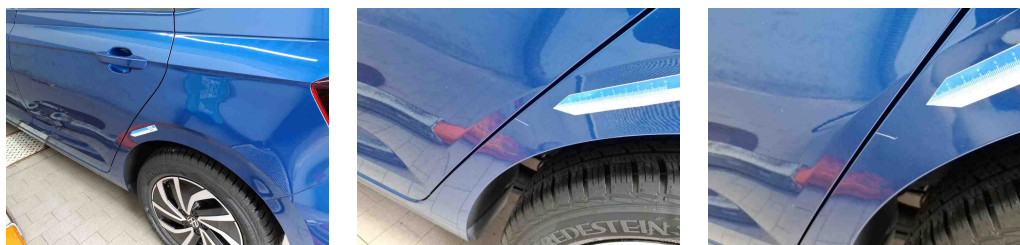

5 - Tür hinten rechts - Delle(n) - Kaltdrücken

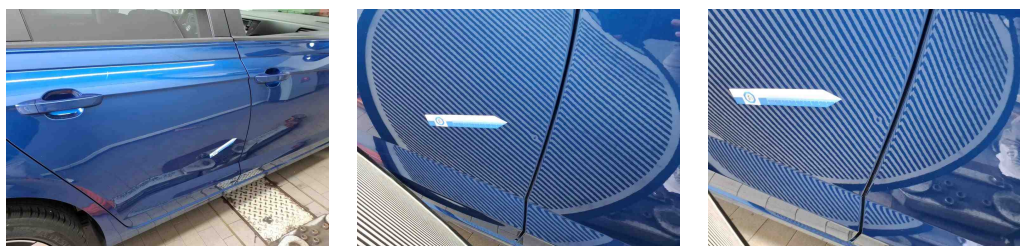



# Zustandsbericht

- Protokoll der Fahrzeugbewertung -

Berichts-Nr: 10763469  
vom: 09.06.2026