



Vehículo

Marca/Modelo	Peugeot 2008	Acabado/Versión	
Motor		Matrícula	
Puertas		Número de bastidor	
Kilómetros	9847	Color	
Tipo de Vehículo	Turismo	Categoría del vehículo	1ª categoría
Forma parte de			
Taller			

Implicación en el siniestro _____

Valoración del impacto¹

Detalle de los daños

Piezas				
Operación	Referencia	Descripción	Unidades	
Sustituir	16 170 208 80	MANDO A DISTANCIA	1,00	
Sustituir	98 334 950 TW	TAPACUBOS DL.D.	1,00	
Sustituir	98 334 950 TW	TAPACUBOS TR.I.	1,00	
Mano de obra				
Operación	Trabajo	Referencia	Descripción	Tiempo M.O. (h)
Desmontar y montar	Chapa	65.E2JS	LECTURA LLAVE Y REGULADOR: T.ADICIONAL	0,30 h
Desmontar y montar	Chapa	64.EH2A	LLAVE/MANDO DISTANCIA: SUSTITUIR	0,20 h
Pintura				
Operación	Trabajo	Descripción	Tiempo M.O. (h)	Unidades
Pintar	Pintura	MOLD.SUP.PARAGOL.DL. PINT.SUPERF.NIVEL 3	0,00 h	1,00
Pintar	Pintura	Materiales de pintura	0,00 h	1,00
Pintar	Pintura	PARAGOLPES TR. PINT.SUPERF.NIVEL 3	0,00 h	1,00
Pintar	Pintura	SEGUN PEUGEOT LOS TIEMPOS INDICADOS SON	0,00 h	1,00
Pintar	Pintura	TANTO ALZADO DE PINTURA	0,00 h	1,00
Pintar	Pintura	Tiempo de pintura	1,80 h	1,00

Texto Legal:

En cumplimiento de lo previsto en el Art. 335.2 de la L.E.C. /2000 de 7 de enero, el perito que suscribe el presente informe, manifiesta bajo juramento de decir verdad, que ha efectuado y actuará con la mayor objetividad tomando en consideración tanto lo que pueda favorecer como la que sea susceptible de causar perjuicio, a cualquiera de las partes, y que conoce las sanciones penales en las que podría incurrir si incumpliere su deber como perito.

Expediente: Fotografías

Otras fotografías

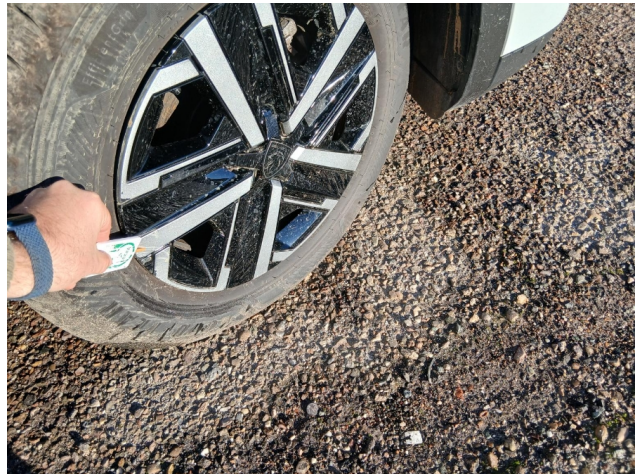

Texto Legal:

En cumplimiento de lo previsto en el Art. 335.2 de la L.E.C. ./2000 de 7 de enero, el perito que suscribe el presente informe, manifiesta bajo juramento de decir verdad, que ha efectuado y actuará con la mayor objetividad tomando en consideración tanto lo que pueda favorecer como la que sea susceptible de causar perjuicio, a cualquiera de las partes, y que conoce las sanciones penales en las que podría incurrir si incumpliere su deber como perito.

Otras fotografías



Texto Legal:

En cumplimiento de lo previsto en el Art. 335.2 de la L.E.C. ./2000 de 7 de enero, el perito que suscribe el presente informe, manifiesta bajo juramento de decir verdad, que ha efectuado y actuará con la mayor objetividad tomando en consideración tanto lo que pueda favorecer como la que sea susceptible de causar perjuicio, a cualquiera de las partes, y que conoce las sanciones penales en las que podría incurrir si incumpliere su deber como perito.

Otras fotografías

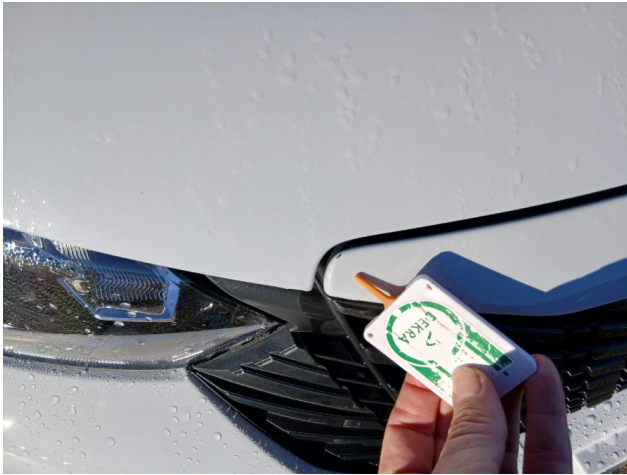

Texto Legal:

En cumplimiento de lo previsto en el Art. 335.2 de la L.E.C. ./2000 de 7 de enero, el perito que suscribe el presente informe, manifiesta bajo juramento de decir verdad, que ha efectuado y actuará con la mayor objetividad tomando en consideración tanto lo que pueda favorecer como la que sea susceptible de causar perjuicio, a cualquiera de las partes, y que conoce las sanciones penales en las que podría incurrir si incumpliere su deber como perito.

Otras fotografías



Texto Legal:

En cumplimiento de lo previsto en el Art. 335.2 de la L.E.C. ./2000 de 7 de enero, el perito que suscribe el presente informe, manifiesta bajo juramento de decir verdad, que ha efectuado y actuará con la mayor objetividad tomando en consideración tanto lo que pueda favorecer como la que sea susceptible de causar perjuicio, a cualquiera de las partes, y que conoce las sanciones penales en las que podría incurrir si incumpliere su deber como perito.

Otras fotografías



Texto Legal:

En cumplimiento de lo previsto en el Art. 335.2 de la L.E.C. ./2000 de 7 de enero, el perito que suscribe el presente informe, manifiesta bajo juramento de decir verdad, que ha efectuado y actuará con la mayor objetividad tomando en consideración tanto lo que pueda favorecer como la que sea susceptible de causar perjuicio, a cualquiera de las partes, y que conoce las sanciones penales en las que podría incurrir si incumpliere su deber como perito.