

» Übersicht

Auftrags-Nr: 1002394167
Besichtigt am: 16.04.2026 12:47
Berichts-Nr: 10436956
FIN: WVGZZZC1ZPY079391



Fahrzeugansicht - diagonal
vorne links



Fahrzeugansicht - diagonal
hinten rechts



Innenraum - Cockpit mit
Laufleistung

» Fahrzeugdaten

Fahrzeugkategorie:	Personenkraftwagen
Fahrzeugart:	SUV
Hersteller:	Volkswagen
Modell:	T-Cross
HSN / TSN:	0603 / CNI
Erstzulassungsdatum:	06.03.2023
Laufleistung:	145.231 km
Nachweis Kilometerstand:	Abgelesen
Farbe:	Deep Black Perleffekt
Farbe Dach:	Deep Black Perleffekt
Antriebsart:	Frontantrieb
Motorisierung/Kraftstoff:	Benzin
Hubraum:	1.000 ccm
Leistung:	81 kW (111 PS)
Fahrzeuglänge:	
Fahrzeughöhe:	
Fahrzeugbreite:	
Zulässiges Gesamtgewicht:	
Radstand:	
Anzahl Achsen:	2
Zylinder:	3
Schadstoffklasse:	Euro 6
Anzahl Türen:	4
Anzahl Sitze:	5
Getriebe:	Automatik 7-Gang
Polsterart:	Stoff
Interieurfarbe:	Titanschwarz-Grau/Titanschwarz/Schwarz/ Ceramique
Anzahl vorhandene Schlüssel:	2

» Dokumente & Wartung

Nächste HU:	03.2026
Zulassungsbescheinigung (ZBT1 Original) vorhanden:	Ja
Zulassungsbescheinigung entgegengenommen:	Ja
Kennzeichen entgegengenommen:	Keine
Wartungsheft:	Digital
Wartungsnachweis:	Nicht prüfbar
Datum der letzten Wartung:	
Km-Stand bei letzter Wartung:	

» Fahrzeugausstattung

"Blind Spot"-Sensor mit Ausparkassistent	Drehstromgenerator 140 A
2 USB-C-Schnittstellen vorn, 2 USB-C-Ladebuchsen an der Mittelkonsolehinten; Ladeleistung bis zu 45 W	Dreipunkt-Automatiksicherheitsgurt für mittleren Rücksitzplatz
3 Kopfstützen hinten	Dreipunkt-Automatiksicherheitsgurte mit Gurtstraffer für die äußeren Rücksitzplätze
3-Zylinder-Ottomotor 1,0 l	Dreipunkt-Automatiksicherheitsgurte vornmit Höheneinstellung und Gurtstraffer
3-Zylinder-Ottomotor 1,0 l TSI, 81 kW	Einton-Signalhorn
4 Leichtmetallräder "Manila" 6,5 J x 17 in Schwarz, Oberfläche glanzgedreht	Elektronisches Stabilisierungsprogramm mit Gegenlenkunterstützung, ABS, ASR, EDS, MSR und Spannungstabilisierung
4 Türen	Entfall des Schriftzugs für die Motorbezeichnung auf der Gepäckraumklappe
6 Lautsprecher	Fahrlichtschaltung automatisch, mit Tagfahrlicht, "Leaving home"-Funktion und manueller "Coming home"-Funktion
7-Gang-Automatikgetriebe oder DSG Beachtung: Fam. EDF	Fahrzeuge ohne besonderen Produktaufwertungsmaßnahmen
Abdeckungen für Leichtmetallräder	Fahrzeugklassen-Differenzierung -2GC-
Abgasendrohr hinten (Standard)	Federbereich 26 nur Einbausteuerung keine Bedarfsprognose
Abgasnorm EU6 AP	Fensterheber elektrisch
Ablagetaschen an den Rückseiten der Vordersitze	Fertigungsablauf Pamplona
Airbag für Fahrer und Beifahrer, mit Beifahrerairbag-Deaktivierung	Frischluftansaugung mit Aktivkohlefilter
Aktivkohlebehälter (EVAP)	Frontantrieb
App-Connect inkl. App-Connect Wireless für Apple CarPlay und Android Auto	Frontscheibe in Verbundsicherheitsglas, wärmedämmend
Außenspiegel auf Fahrerseite asphärisch	Fußgänger- und Radfahrererkennung
Außenspiegel elektrisch einstell-, anklapp- und beheizbar, mit Beifahrerspiegelabsenkung	Fußhebelwerk "Standard"
Außenspiegel rechts, konvex	Gehobene Ausstattung
Außenspiegelgehäuse in Kontrastfarbe lackiert	Gepäckraumabdeckung
Automatische Distanzregelung ACC "stop & go", mit Geschwindigkeitsbegrenzer	Gepäckraumbeleuchtung
Automatische Distanzregelung ACC bis 210 km/h und Notbremsassistent "Front Assist"	Gepäckraumboden in 2 Höhen einstellbar
Batterie 320A (49Ah)	Gewichtsbereich 17 nur Einbausteuerung keine Bedarfsprognose
Batterie/Generator Kapazität Standard	Halbleiter Restriktionen
Bauteilesatz ohne länderspezifische Bauvorschrift	Halogen-Hauptscheinwerfer und Blinkleuchten unter gemeinsamer Klarglasabdeckung
Beifahrersitzlehne komplett umklappbar	Handbremshebelgriff in Leder
Berganfahrassistent	Handschuhfachklappe, mit Leuchte
Betriebserlaubnis Nachtrag	Heckscheibenwischer mit Intervallschaltung
Bordliteratur in Deutsch (Deutschland)	Hinterachse "Standard"
Dachhimmel	Innenleuchten mit Abschaltverzögerung und Dimmfunktion, 2 Leseleuchten vorn und 2 hinten
Dachreling schwarz	Innenspiegel abblendbar
Dämpfung hinten, Schlechtwegeausführung	ISOFIX-Halteösen für Kindersitze auf den äußeren Rücksitzen sowie auf dem Beifahrersitz, i-Size-kompatibel
Dämpfung vorn	Kältemittel R1234yf
Dekoreinlagen "Transition" Schwarz / Grau, für Instrumententafel	Kategorie 0
Design-Paket "Schwarz"	Kein Sonderfahrzeug, Standard-Ausführung
Digital Cockpit, mehrfarbig, verschiedene Info-Profile wählbar	Keine Aktionsausführung
Digitaler Radioempfang DAB+	Kennzeichenträger vorn und hinten (ECE)
Diversity-Antenne für FM-Empfang	
Doppelkupplungsgetriebe DQ200	

Klimaanlage "Air Care Climatronic" mit Aktiv-Kombifilter und 2-Zonen-Temperaturregelung	Ohne Sprachsteuerung
Kombi-Instrument mit elektronischem Tachometer, Kilometer- und Tageskilometerzähler, Drehzahlmesser	Ohne Trittschutzfolie für Türeinstieg
Kopfairbagsystem für Front- und Fondpassagiere inkl. Seitenairbags vorn	Ohne Überführungsausrüstung
Kraftstoffsystem Otto-Einspritzer (Tropicalisiert)	Ohne Wärmespeicher/Zusatzheizung
Kurzheck	Ohne zus. Dichtungen außen
Landesverkaufsprogramm Deutschland	Ohne zus. Leuchten (Beleuchtungen innen)
Lendenwirbelstützen vorn	Ohne zus. Triebwerks-Unterschutz
Lenksäule mit Höhen- und Längseinstellung	Ohne zusätzliche Bereifung
Leuchtweitenregulierung	Online-Dienst, mit OCU, mit Head Unit Codierung, ohne WFS-Verbund
Linkslenker	Parklenkassistent "Park Assist" inkl. Einparkhilfe
Make-up-Spiegel in den Sonnenblenden	Proaktives Insassenschutzsystem
Mittelarmlehne vorn längseinstellbar, mit Ablagebox, 2 USB-Ladebuchsen hinten	Proaktives Insassenschutzsystem in Verbindung mit "Front Assist"
Modelljahreswechsel 2023 I	Radio
Modul Boden hinten Ausführung 1	Radsicherungen mit erweitertem Diebstahlschutz
Müdigkeitserkennung	Radstand
Multifunktionskamera	Rechtsverkehr
Multifunktionslenkrad in Leder, mit Schaltwippen	Regionscode " ECE " für Radio
Navigationssystem "Discover Media" inkl. "Streaming & Internet"	Reifen 205/55 R 17, Rollwiderstandsklasse A
Navigationssystem "Discover Media" inkl. "Streaming & Internet"	Reifen ohne Festlegung der Reifenmarke
Nebelschlusslicht einseitig, Rückfahrlicht beidseitig	Reifenkontrollanzeige
Nicht Heissland	Rückfahrkamera "Rear View"
Nichtraucherausführung - 12-V-Steckdose vorn	Rückleuchten in LED-Technik (außer Blinkleuchte und Rückfahrcheinwerfer)
Notbremsassistent "Front Assist" (für automatische Distanzregelung ACC bis 210 km/h)	Rücksitzbank ungeteilt, verschiebbar, Lehne asymmetrisch geteilt umklappbar
Notruf-Service; keine Registrierung notwendig, Dienst ist bei Auslieferung aktiviert	Schalthebelknauf in Leder
Ohne 2. Batterie	Scheibenbremsen hinten
Ohne alternativ-Antriebssystem	Scheibenbremsen vorn
Ohne Alu/Chrom-Paket	Scheibenwischer-Intervallschaltung mit Lichtsensor
Ohne Anhängervorrichtung	Schublade unter dem rechten Vordersitz
Ohne Aufkleber und Embleme	Seitenscheiben hinten und Heckscheibe abgedunkelt
Ohne beheizbare Scheibenwaschdüsen	Serienkraftstoff-Erstbefüllung
Ohne Bordwerkzeug und Wagenheber	Serviceanzeige 30000 km oder 2 Jahre (flexibel)
Ohne Dacheinsatz (Volldach)	Servolenkung
Ohne Dynamic Drive Control	Sicherheitsoptimierte Kopfstützen vorn
Ohne ECO-Funktion	Sitzmittelbahnen der Vordersitze und der äußeren Rücksitzplätze in Stoff "Diag"
Ohne Folienbeklebung	Spezielles Typschild für EG für M1-Pkw
Ohne Innenleuchte im Fußraum	Sport-Komfortsitze vorn
Ohne Lichtassistent	Spurhalteassistent "Lane Assist"
Ohne Nebelscheinwerfer	Stabilisator vorn
Ohne Scheinwerferreinigungsanlage	Standard-Klimazonen
Ohne Sitzheizung	Start-Stopp-System mit Bremsenergie-Rückgewinnung
	Stoßfänger in Wagenfarbe, Kühlergrill mit Chromleiste und -lamelle

Telefonschnittstelle
Textilfußmatten vorn und hinten
Tire Mobility Set: 12-Volt-Kompressor und Reifendichtmittel
Trägerfrequenz 433,92 bis 434,42 MHz
Transportschutzfolie (Mindestschutz) mit zus.
Transportschutzmaßnahmen
Tür und Seitenverkleidung
Typprüfland Deutschland
Überhang hinten, kurz
Verbandtasche, Warndreieck und Warnweste
Verkehrszeichenerkennung
Version Standard plus
Vorbereitet für "We Connect" und "We Connect Plus"
Vordersitze mit Höheneinstellung
Warnleuchte für Waschwasserstand
Warnton und -leuchte für nicht angelegte Gurte vorn und hinten
Wartungsintervallverlängerung
Wegfahrsperre elektronisch
Zentralverriegelung ohne Safe-Sicherung, mit
Funkfernbedienung und 2 Funkklappschlüsseln
Zierleisten schwarz

» Bereifung

MONTIERTE BEREIFUNG

Hersteller	Ort	Position	Typ	Felge	Dimension	Profiltiefe
Michelin	Vorne	Links	Sommer	Aluminium	205/55 R 17 91 V	4,0 mm
Michelin	Vorne	Rechts	Sommer	Aluminium	205/55 R 17 91 V	4,0 mm
Bridgestone	Hinten	Links	Sommer	Aluminium	205/55 R 17 95 V	5,0 mm
Bridgestone	Hinten	Rechts	Sommer	Aluminium	205/55 R 17 95 V	5,0 mm

Reifen zulässig: Ja

Reifen verkehrssicher: Ja

ZUSÄTZLICHE BEREIFUNG

Derzeit befinden sich ein oder mehrere Reifen im Fahrzeug, die nicht zum Lieferumfang gehören.

ERSATZ-/NOTRAD & ZUBEHÖR

Bordwerkzeug vorhanden: Ja

Tirefit vorhanden: Ja

Tirefit Ablaufdatum: 10.2026

Kompressor vorhanden: Ja

» Wertmindernde Faktoren

Nr	Bauteil	Schadensbeschreibung	Reparaturempfehlung
1	Tür hinten rechts	Kratzer	Lackieren
2	Vorbereitungszeit Metall-Lackierung	Lack Vorbereitung	Ausführen
3	Bremsbeläge vorne	Verschlissen	Ersetzen
4	HU/AU (Haupt-/Abgasuntersuchung)	Abgelaufen	Erneuern
5	Motorhaube	Steinschlag	Auslegen + Polieren
6	Antenne	Beschädigt	Ersetzen

» Gebrauchsspuren

Nr	Bauteil	Schadensbeschreibung	Reparaturempfehlung
1	Windschutzscheibe	Steinschlag	Akzeptabel (Gebrauchsspur)

» Fehlteile

Nr	Bauteil	Schadensbeschreibung	Reparaturempfehlung
1	Fußmatten	Fehlt	Ersetzen

» Merkantile Wertminderung

Vorschäden bekannt:	Nein
Vorschäden feststellbar:	Nein
Nachlackierungen vorhanden:	Nein
Lackschichtdickenmessung durchgeführt:	Ja - ohne Auffälligkeiten/Abweichungen

ERGEBNISSE DER LACKSCHICHTDICKENMESSUNG

Die Messwerte lagen im üblichen Bereich.

Pro Bauteil wurden mindestens 3 Messungen durchgeführt.

» Hinweise zum Zustandsbericht

Angaben zum Auftrag und zum Bewertungsumfang:

Es wurde der Auftrag erteilt, einen Zustandsbericht über das beschriebene Fahrzeug zu erstellen.

Die Fahrzeugzustandsbewertung erfolgte auftragsgemäß auf Basis der vom Auftraggeber vorgegebenen Standards für Fahrzeugbewertungen. Die Feststellungen im Einzelfall trifft der Sachverständige aufgrund eigener Sachkunde und nach eigenem sachverständigen Ermessen.

Fahrzeug-Identifizierung:

WVGZZZC1ZPY079391

FIN abgelesen und stimmt mit Unterlagen überein

Allgemeinzustand:

Gepflegter Allgemeinzustand

Besichtigungsbedingungen:

Nässe, Eingeschränkt

Hebebühne/Hubmittel benutzt:

Ja

Motorenlauf durchgeführt:

Ja

Fahrprobe durchgeführt:

Nein

» Sonstige Bemerkungen

Vorliegendes Exemplar wurde auf elektronischem Wege erzeugt. Es ist ohne Originalunterschrift gültig.

» Ansichtsfotos



Fahrzeugansicht - diagonal vorne links



Fahrzeugansicht - diagonal vorne rechts



Fahrzeugansicht - diagonal hinten links



Fahrzeugansicht - diagonal hinten rechts



Innenraum - Cockpit mit Laufleistung



Equipment - Bordwerkzeug



Seitenansicht - Schweller links



Seitenansicht - Schweller rechts

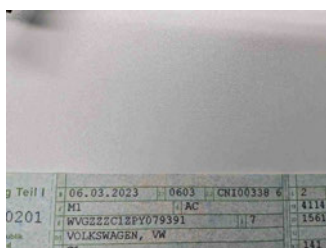

Fahrzeug - Typenschild/Fahrgestellnummer



Räder - Rad montiert vorne links

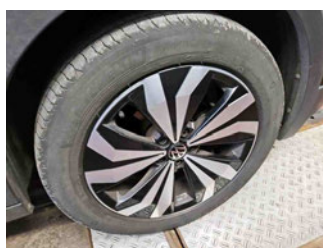

Räder - Rad montiert vorne rechts

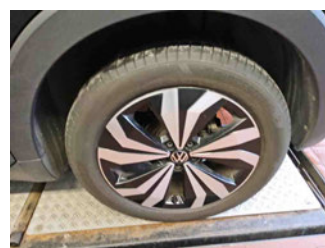

Räder - Rad montiert hinten links



Räder - Rad montiert hinten rechts



Innenraum - Mittelkonsole



Fahrzeug - Motorraum offen



Equipment - Boardmappe/ Securitybag



Innenraum - Kofferraum

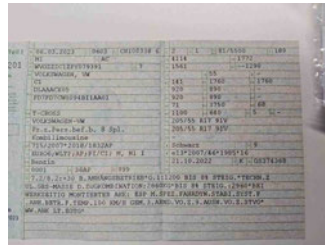

Fahrzeug - abgegebene ZB1



Fahrzeug - Serviceunterlagen /
Wartungsnachweis



Innenraum - vorne



Innenraum - hinten



Räder - Haltbarkeitsdatum
Tirefit



Unterbodenscan



Innenraum -
Navigationsgerät/Radio

» Beschädigungsfotos

WERTMINDERNDE FAKTOREN

1 - Tür hinten rechts - Kratzer - Lackieren



2 - Vorbereitungszeit Metall-Lackierung - Lack Vorbereitung - Ausführen

3 - Bremsbeläge vorne - Verschlissen - Ersetzen

Kommentar Innerer Belag verschlissen ,

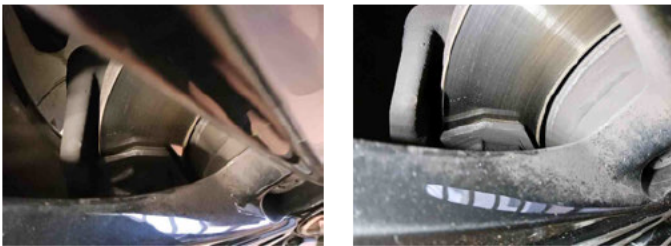

4 - HU/AU (Haupt-/Abgasuntersuchung) - Abgelaufen - Erneuern



5 - Motorhaube - Steinschlag - Auslegen + Polieren

Kommentar Drücken und mit Lack auslegen

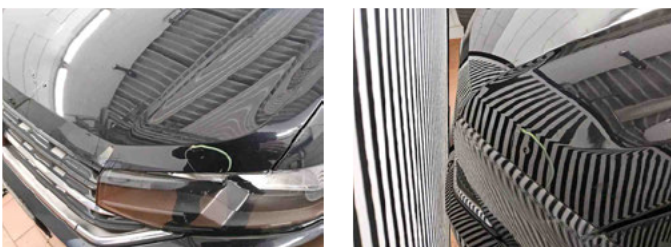

6 - Antenne - Beschädigt - Ersetzen



GEBRAUCHSSPUREN

1 - Windschutzscheibe - Steinschlag - Akzeptabel (Gebrauchsspur)

Kommentar

viele Steinschläge



FEHLTEILE

1 - Fußmatten - Fehlt - Ersetzen

Kommentar

Nur Beifahrer Fussmatte im Fzg

