



Zustandsbericht

- Protokoll der Fahrzeugbewertung -

Berichts-Nr: 10476311
vom: 22.04.2026

» Übersicht

Auftrags-Nr: 1002416105
Besichtigt am: 21.04.2026 11:51
Berichts-Nr: 10476311
FIN: WVGZZA1ZPV580640



Fahrzeugansicht - diagonal
vorne links



Fahrzeugansicht - diagonal
hinten rechts



Innenraum - Cockpit mit
Laufleistung



Zustandsbericht

- Protokoll der Fahrzeugbewertung -

Berichts-Nr: 10476311
vom: 22.04.2026

» Fahrzeugdaten

Fahrzeugkategorie:	Personenkraftwagen
Fahrzeugart:	SUV
Hersteller:	Volkswagen
Modell:	T-Roc
HSN / TSN:	0603 / CMK
Erstzulassungsdatum:	16.01.2023
Laufleistung:	50.285 km
Nachweis Kilometerstand:	Abgelesen
Farbe:	Indiumgrau Metallic
Farbe Dach:	Schwarz
Antriebsart:	Frontantrieb
Motorisierung/Kraftstoff:	Benzin
Hubraum:	1.000 ccm
Leistung:	81 kW (111 PS)
Fahrzeuglänge:	
Fahrzeughöhe:	
Fahrzeugbreite:	
Zulässiges Gesamtgewicht:	
Radstand:	
Anzahl Achsen:	2
Zylinder:	3
Schadstoffklasse:	Euro 6
Anzahl Türen:	4
Anzahl Sitze:	5
Getriebe:	Schaltgetriebe 6-Gang
Polsterart:	Alcantara
Interieurfarbe:	Titanschwarz-Anthrazit/Titanschwarz/ Schwarz
Anzahl vorhandene Schlüssel:	2

» Dokumente & Wartung

Nächste HU:	09.2027
Zulassungsbescheinigung (ZBT1 Original) vorhanden:	Ja
Zulassungsbescheinigung entgegengenommen:	Ja
Kennzeichen entgegengenommen:	Keine
Wartungsheft:	Digital
Wartungsnachweis:	Vollständig
Datum der letzten Wartung:	03.06.2024
Km-Stand bei letzter Wartung:	25.306 km
Restlauf bis Service:	5.200 KM



Zustandsbericht

Berichts-Nr: 10476311
vom: 22.04.2026

- Protokoll der Fahrzeugbewertung -

» Fahrzeugausstattung

"Business"-Paket inkl. Navigationssystem "Discover Media"	Digitaler Radioempfang DAB+
2 LED-Leseleuchten vorn und 2 hinten	Diversity-Antenne für FM-Empfang
2 USB-C-Schnittstellen vorn, 2 USB-C-Ladebuchsen an der Mittelkonsole hinten	Drehstromgenerator 140 A
3 Kopfstützen hinten	Dreipunkt-Automatiksicherheitsgurte mit Gurtstraffer für die äußeren Rücksitzplätze
3-Zylinder-Ottomotor 1,0 l	Dreipunkt-Automatiksicherheitsgurte vorn mit Höheneinstellung und Gurtstraffer
3-Zylinder-Ottomotor 1,0 l TSI, 81 kW	ECO-Funktion
4 Ganzjahresreifen 215/55 R 17	Einstiegsleisten vorn mit "R-Line"-Schriftzug
4 Leichtmetallräder "Valencia" 7 J x 17 in Galvanograu	Einton-Signalhorn
4 Türen	Elektronische Parkbremse inkl. Auto-Hold-Funktion
6 Lautsprecher	Elektronisches Stabilisierungsprogramm mit Gegenlenkunterstützung, ABS, ASR, EDS, MSR und Spannstablisierung
6-Gang-Schaltgetriebe	Entfall der Kühlmöglichkeit des Handschuhfaches
Abdeckungen für Leichtmetallräder	Entfall des Schriftzugs für die Motorbezeichnung auf der Gepäckraumklappe
Abgasendrohr hinten (Standard)	Entriegelung Heckklappe/Deckel hinten von außen
Abgasnorm EU6 AP	Fahrlichtschaltung automatisch, mit LED-Tagfahrlicht sowie "Coming home"- und "Leaving home"-Funktion
Airbag für Fahrer und Beifahrer, mit Beifahrerairbag-Deaktivierung	Fahrprofilauswahl
Aktivkohlebehälter (EVAP)	Fahrzeuge mit besonderen Produktaufwertungsmaßnahmen
Ambientebeleuchtung weiß	Fahrzeugklassen-Differenzierung -2GA-
App-Connect inkl. App-Connect Wireless für Apple CarPlay und Android Auto	Fahrzeuggrückkauf
Außen-Sound Standard	Federbereich 13 nur Einbausteuerung keine Bedarfsprognose
Außenspiegel elektrisch einstell-, anklapp-, beheizbar, mit Memory-Funktion	Fensterheber elektrisch
Außenspiegel Fahrerseite asphärisch, Beifahrerseite konvex	Fernlichtassistent "Light Assist"
Außenspiegelgehäuse in Dachfarbe	Fertigungsablauf Standard
Automatische Distanzregelung ACC mit Geschwindigkeitsbegrenzer	Frontantrieb
Batterie 380A (59Ah) EFB+	Frontscheibe in Verbundsicherheitsglas, wärmedämmend
Batterie/Generator Kapazität Standard	Fußgängererkennung
Bauteilesatz ohne länderspezifische Bauvorschrift	Gepäckraumboden höheneinstell- und herausnehmbar
Beifahrersitzlehne komplett umklappbar	Gewichtsbereich 3 nur Einbausteuerung keine Bedarfsprognose
Berganfahrassistent	Heckscheibenwischer mit Intervallschaltung
Betriebserlaubnis Nachtrag	Hinterachse "Standard"
Betriebsspannung 12 V	Innenspiegel automatisch abblendend
Bordliteratur in Deutsch (Deutschland)	ISOFIX-Halteösen (Vorrichtung zur Befestigung von 2 Kindersitzen auf der Rücksitzbank)
Bordwerkzeug	Kältemittel R1234yf
Bremsbelagverschleißanzeige	Kein Sonderfahrzeug, Standard-Ausführung
Chrom-Applikationen an Lichtdreh-, Spiegeleinstell-, Fensterheberschaltern; Ausströmer mit Chromrahmen	Keine Aktionsausführung
Dachhimmel schwarz	Klimaanlage "Air Care Climatronic" mit 2-Zonen-Temperaturregelung und Allergen-Filter
Dachreling silber eloxiert	Kombi-Instrument mit elektronischem Tachometer, Kilometer- und Tageskilometerzähler, Drehzahlmesser
Dämpfung vorn	Kopfairbagsystem für Front- und Fondpassagiere inkl. Seitenairbags vorn
Dekoreinlagen "Lava Stone Black" für Instrumententafel, Mittelkonsole und Türverkleidungen vorn	
Digital Cockpit, mehrfarbig, verschiedene Info-Profile wählbar	



Zustandsbericht

Berichts-Nr: 10476311
vom: 22.04.2026

- Protokoll der Fahrzeugbewertung -

Kraftstoffsystem Otto-Einspritzer	Ohne zusätzliche Bereifung
Kurzheck	Online-Dienst, mit OCU, mit Head Unit Codierung, ohne WFS-Verbund
Landesverkaufsprogramm Deutschland	Parklenkassistent "Park Assist" inkl. Einparkhilfe
LED-Plus-Scheinwerfer mit LED-Tagfahrlicht	Pedale in Edelstahl gebürstet
LED-Rückleuchten dunkelrot	Progressivlenkung
Lendenwirbelstützen vorn, auf Fahrerseite elektrisch einstellbar, Massagefunktion auf Fahrerseite	Radio
Leuchte im Fußraum vorn	Radschrauben Standard
Leuchtweitenregulierung dynamisch	Radstand
Linkslenker	Raucherausführung
Make-up-Spiegel beleuchtet in den Sonnenblenden	Rechtsverkehr
Mittelarmlehne vorn	Regensensor
Modul Boden hinten Ausführung 7	Regionscode " ECE " für Radio
Müdigkeitserkennung	Reifen ohne Festlegung der Reifenmarke
Multifunktionskamera	Reifenkontrollanzeige
Multifunktions-Sportlenker in Leder, mit Touch-Bedienung	R-Line Ausstattung
Navigationssystem "Discover Media" inkl. "Streaming & Internet"	Rückfahrkamera "Rear View"
Nebelschlusslicht einseitig, Rückfahrlicht beidseitig	Rücksitzlehne asymmetrisch geteilt umklappbar, mit Mittelarmlehne
Nicht Heissland	Rückstrahler in allen Türen
Normal-Lackierung	Schaltgetriebe MQ200_GA
Notbremsassistent "Front Assist" (für automatische Distanzregelung ACC bis 210 km/h)	Schalthebelknauf in Leder
Notruf-Service; keine Registrierung notwendig, Dienst ist bei Auslieferung aktiviert	Scheibenbremsen hinten
Ohne alternativ-Antriebssystem	Scheibenbremsen vorn
Ohne Ambientebeleuchtung außen	Scheibenwaschdüsen vorn automatisch beheizt
Ohne Anhängervorrichtung	Schlechtwetterlicht und Abbiegelicht
Ohne Aufkleber und Embleme	Schublade unter dem rechten Vordersitz
Ohne besondere Karosseriemaßnahmen	Seitenscheiben hinten und Heckscheibe abgedunkelt
Ohne Dacheinsatz (Voll Dach)	Serienkraftstoff-Erstbefüllung
Ohne Elektromotor (Hybrid)	Serviceanzeige 30000 km oder 2 Jahre (flexibel)
Ohne erweitertem Sicherheitssystem	Sicherheitsoptimierte Kopfstützen vorn
Ohne Feuerlöscher	Sitzmittelbahnen der Vordersitze und der äußeren Rücksitzplätze in Mikrolies "ArtVelours"
Ohne Klappstisch an Vordersitzlehne	Spezielles Typschild für EG für M1-Pkw
Ohne Ladedose	Sportfahrwerk
Ohne Ladekabel	Sportsitze vorn
Ohne Scheinwerferreinigungsanlage	Sprachbedienung
Ohne Spurwechselassistent	Spurhalteassistent "Lane Assist"
Ohne Stabilisator hinten	Stabilisator vorn
Ohne Steckdose	Standard-Klimazonen
Ohne Trennwand	Start-Stopp-System mit Bremsenergie-Rückgewinnung
Ohne Vorbereitung Einbau Funkgerät	Stoßfänger im "R-Line"-Styling
Ohne Wärmespeicher/Zusatzheizung	Telefonschnittstelle "Comfort" mit induktiver Ladefunktion
Ohne zus. Triebwerks-Unterschutz	Textilfußmatten vorn und hinten
Ohne Zusatz-/Standheizung	Tire Mobility Set: 12-Volt-Kompressor und Reifendichtmittel



Zustandsbericht

- Protokoll der Fahrzeugbewertung -

Berichts-Nr: 10476311
vom: 22.04.2026

Trägerfrequenz 433,92 bis 434,42 MHz
Transportschutzfolie (Mindestschutz) mit zus.
Transportschutzmaßnahmen
Tür und Seitenverkleidung Schaumfolie, Insert in Kunstleder
Türunterteile in Wagenfarbe
Typprüfstand Deutschland
Umfeldbeleuchtung mit Logoprojektion
Variante Grundausstattung
Verbandtasche, Warndreieck und Warnweste
Verkehrszeichenerkennung
Vorbereitet für "We Connect" und "We Connect Plus"
Vordersitze beheizbar
Vordersitze höhenstellbar, ergoActiveFahrsitz mit längs
verschiebbarer Oberschenkelauflage
Warnleuchte für Waschwasserstand
Warnton und -leuchte für nicht angelegte Gurte vorn und hinten
Wartungsintervallverlängerung
Wegfahrsperre elektronisch
Zentralverriegelung ohne Safe-Sicherung, mit
Funkfernbedienung und 2 Funkklappschlüsseln



Zustandsbericht

- Protokoll der Fahrzeugbewertung -

Berichts-Nr: 10476311
vom: 22.04.2026

» Bereifung

MONTIERTE BEREIFUNG

Hersteller	Ort	Position	Typ	Felge	Dimension	Profiltiefe
Michelin	Vorne	Links	Ganzjahresreifen	Aluminium	215/55 R 17 94 V	4,0 mm
Michelin	Vorne	Rechts	Ganzjahresreifen	Aluminium	215/55 R 17 94 V	4,0 mm
Michelin	Hinten	Links	Ganzjahresreifen	Aluminium	215/55 R 17 94 V	2,0 mm
Michelin	Hinten	Rechts	Ganzjahresreifen	Aluminium	215/55 R 17 94 V	3,0 mm

Reifen zulässig: Ja

Reifen verkehrssicher: Ja

ERSATZ-/NOTRAD & ZUBEHÖR

Tirefit vorhanden: Ja

Tirefit Ablaufdatum: 08.2026

Kompressor vorhanden: Ja



Zustandsbericht

- Protokoll der Fahrzeugbewertung -

Berichts-Nr: 10476311
vom: 22.04.2026

» Wertmindernde Faktoren

Nr	Bauteil	Schadensbeschreibung	Reparaturempfehlung
1	Stoßfänger hinten	Instandsetzung nicht sach-/fachgerecht	Instandsetzen + lackieren
2	Reifen	Verschlissen	Ersetzen
3	Vorbereitungszeit Kunststoff-Lackierung	Lack Vorbereitung	Ausführen
4	Lenkrad	Kratzer	Smart Repair Leder
5	Heckspoiler	Kratzer	Spotrepair
6	Heckklappenverkleidung	Gebrochen	Ersetzen
7	Seitenwand hinten links	Delle(n) und Kratzer	Spotrepair
8	Heckklappe	Delle(n)	Kaltdrücken
9	Belüftungsdüse hinten mitte	Gebrochen	Ersetzen
10	Stoßfängerzierblende hinten links	Abweichend vom Auslieferungszustand/-umfang	Ersetzen
11	Stoßfängerzierblende hinten rechts	Abweichend vom Auslieferungszustand/-umfang	Ersetzen
12	Fußmatten	Loch	Ersetzen

» Gebrauchsspuren

Nr	Bauteil	Schadensbeschreibung	Reparaturempfehlung
1	Windschutzscheibe	Abweichend vom Auslieferungszustand/-umfang	Akzeptabel (Gebrauchsspur)
2	Außenspiegel Gehäuse links	Kratzer	Akzeptabel (Gebrauchsspur)
3	Tür hinten links	Delle(n)	Akzeptabel (Gebrauchsspur)
4	Karosserie	Verschmutzt	Akzeptabel (Gebrauchsspur)
5	Dach	Delle(n)	Akzeptabel (Gebrauchsspur)
6	Bremsscheiben vorne	Korrosion	Akzeptabel (Gebrauchsspur)

» Fehlteile

Nr	Bauteil	Schadensbeschreibung	Reparaturempfehlung
1	Mittelarmlehne hinten	Fehlt	Ersetzen



Zustandsbericht

- Protokoll der Fahrzeugbewertung -

Berichts-Nr: 10476311
vom: 22.04.2026

» Merkantile Wertminderung

Vorschäden bekannt:	Nein
Vorschäden feststellbar:	Nein
Nachlackierungen vorhanden:	Nein
Lackschichtdickenmessung durchgeführt:	Ja - mit Auffälligkeiten/Abweichungen

ERGEBNISSE DER LACKSCHICHTDICKENMESSUNG

Bauteil	Lack (µm)
Lackschichtdicke Dach (µm)	358,0

Pro Bauteil wurden mindestens 3 Messungen durchgeführt.



Zustandsbericht

Berichts-Nr: 10476311
vom: 22.04.2026

- Protokoll der Fahrzeugbewertung -

» Hinweise zum Zustandsbericht

Angaben zum Auftrag und zum Bewertungsumfang:

Es wurde der Auftrag erteilt, einen Zustandsbericht über das beschriebene Fahrzeug zu erstellen.

Die Fahrzeugzustandsbewertung erfolgte auftragsgemäß auf Basis der vom Auftraggeber vorgegebenen Standards für Fahrzeugbewertungen. Die Feststellungen im Einzelfall trifft der Sachverständige aufgrund eigener Sachkunde und nach eigenem sachverständigen Ermessen.

Fahrzeug-Identifizierung:

WVGZZZA1ZPV580640

FIN abgelesen und stimmt mit Unterlagen überein

Allgemeinzustand:

Verschmutzt

Besichtigungsbedingungen:

Eingeschränkt

Hebebühne/Hubmittel benutzt:

Ja

Motorenlauf durchgeführt:

Ja

Fahrprobe durchgeführt:

Nein



Zustandsbericht

- Protokoll der Fahrzeugbewertung -

Berichts-Nr: 10476311
vom: 22.04.2026

» Sonstige Bemerkungen

Vorliegendes Exemplar wurde auf elektronischem Wege erzeugt. Es ist ohne Originalunterschrift gültig.



Zustandsbericht

- Protokoll der Fahrzeugbewertung -

Berichts-Nr: 10476311
vom: 22.04.2026

» Ansichtsfotos



Fahrzeugansicht - diagonal vorne links



Fahrzeugansicht - diagonal vorne rechts



Fahrzeugansicht - diagonal hinten links



Fahrzeugansicht - diagonal hinten rechts



Innenraum - Cockpit mit Laufleistung



Seitenansicht - Schweller links



Seitenansicht - Schweller rechts



Fahrzeug - Typenschild/Fahrgestellnummer



Räder - Rad montiert vorne links



Räder - Rad montiert vorne rechts



Räder - Rad montiert hinten links



Räder - Rad montiert hinten rechts



Innenraum - Mittelkonsole



Fahrzeug - Motorraum offen

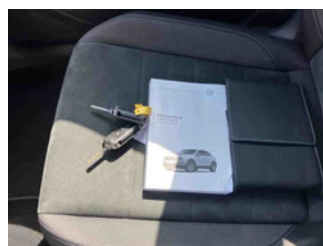

Equipment - Boardmappe/ Securitybag



Innenraum - Kofferraum



Zustandsbericht

- Protokoll der Fahrzeugbewertung -

Berichts-Nr: 10476311
vom: 22.04.2026

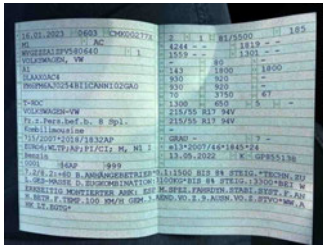

Fahrzeug - abgegebene ZB1



Lackstärke Dach

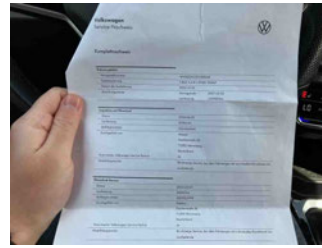

Fahrzeug - Serviceunterlagen /
Wartungsnachweis



Innenraum - vorne



Innenraum - hinten



Räder - Haltbarkeitsdatum
Tirefit



Unterbodenscan



Innenraum -
Navigationsgerät/Radio



Zustandsbericht

- Protokoll der Fahrzeugbewertung -

Berichts-Nr: 10476311
vom: 22.04.2026

» Beschädigungsfotos

WERTMINDERNDE FAKTOREN

1 - Stoßfänger hinten - Instandsetzung nicht sach-/fachgerecht - Instandsetzen + lackieren

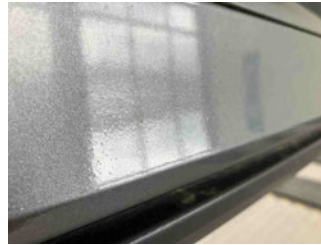
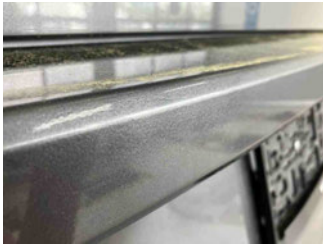

2 - Reifen - Verschlissen - Ersetzen

Kommentar

hinten. 215/55 R17 Ganzjahresreifen.

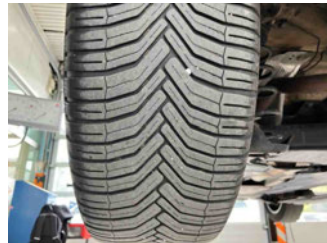

3 - Vorbereitungszeit Kunststoff-Lackierung - Lack Vorbereitung - Ausführen

4 - Lenkrad - Kratzer - Smart Repair Leder

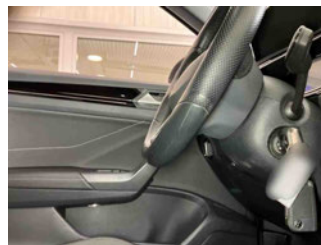
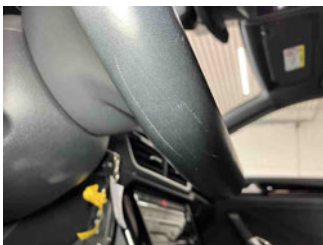

5 - Heckspoiler - Kratzer - Spotrepair

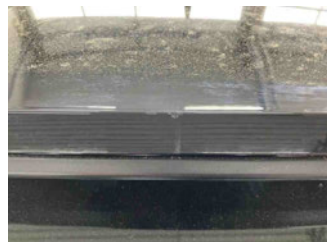

6 - Heckklappenverkleidung - Gebrochen - Ersetzen



7 - Seitenwand hinten links - Delle(n) und Kratzer - Spotrepair

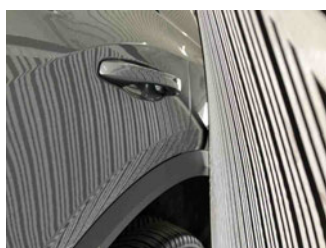
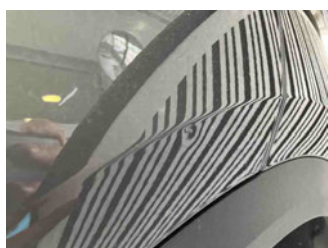

8 - Heckklappe - Delle(n) - Kaltdrücken

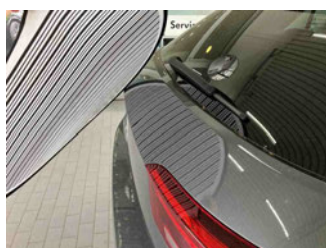

9 - Belüftungsdüse hinten mitte - Gebrochen - Ersetzen



10 - Stoßfängerzierblende hinten links - Abweichend vom Auslieferungszustand/-umfang - Ersetzen





Zustandsbericht

- Protokoll der Fahrzeugbewertung -

Berichts-Nr: 10476311
vom: 22.04.2026

11 - Stoßfängerzierblende hinten rechts - Abweichend vom Auslieferungszustand/-umfang - Ersetzen



12 - Fußmatten - Loch - Ersetzen



GEBRAUCHSSPUREN

1 - Windschutzscheibe - Abweichend vom Auslieferungszustand/-umfang - Akzeptabel (Gebrauchsspur)

Kommentar	Verschmutzt. Steinschläge nicht auszuschließen.
-----------	---



2 - Außenspiegel Gehäuse links - Kratzer - Akzeptabel (Gebrauchsspur)

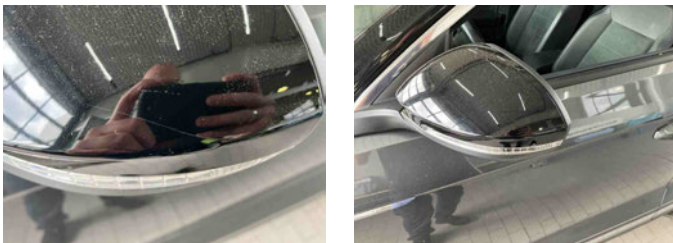

3 - Tür hinten links - Delle(n) - Akzeptabel (Gebrauchsspur)





Zustandsbericht

- Protokoll der Fahrzeugbewertung -

Berichts-Nr: 10476311
vom: 22.04.2026

4 - Karosserie - Verschmutzt - Akzeptabel (Gebrauchsspur)

Kommentar

Schadenerweiterung nicht auszuschließen.

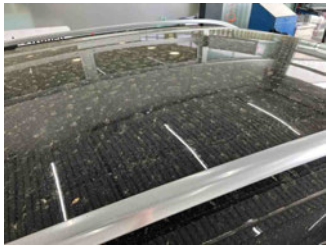

5 - Dach - Delle(n) - Akzeptabel (Gebrauchsspur)

Kommentar

Konstruktionsbedingt.

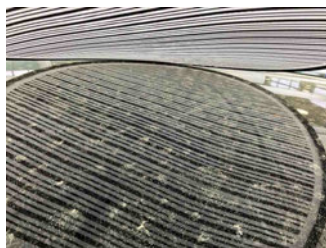
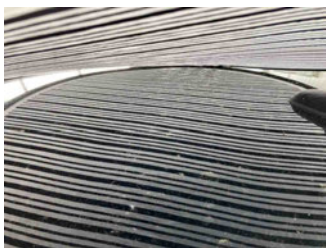

6 - Brems Scheiben vorne - Korrosion - Akzeptabel (Gebrauchsspur)

Kommentar

Freibremsen. Mehrkosten möglich.

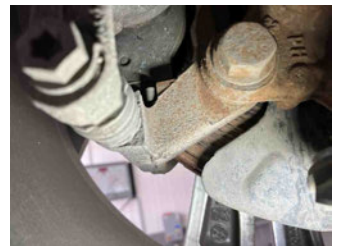
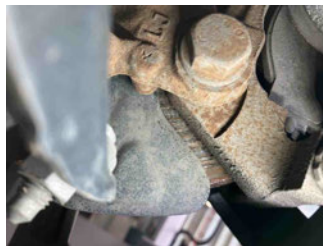
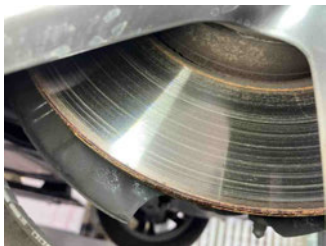

FEHLTEILE

1 - Mittelarmlehne hinten - Fehlt - Ersetzen

Kommentar

Abstandstücke.

