

» Übersicht

Auftrags-Nr: 1002405066
Besichtigt am: 13.04.2026 13:44
Berichts-Nr: 10410016
FIN: TMBJH9NP6P7035845

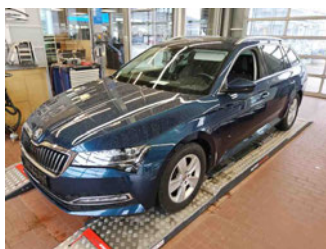

Fahrzeugansicht - diagonal
vorne links

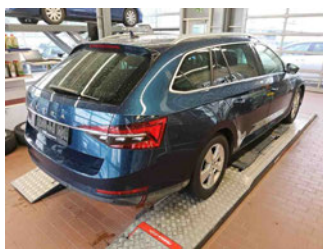

Fahrzeugansicht - diagonal
hinten rechts



Innenraum - Cockpit mit
Laufleistung

» Fahrzeugdaten

Fahrzeugkategorie:	Personenkraftwagen
Fahrzeugart:	Kombi
Hersteller:	Skoda
Modell:	Superb
HSN / TSN:	8004 / APL
Erstzulassungsdatum:	30.03.2023
Laufleistung:	41.007 km
Nachweis Kilometerstand:	Abgelesen
Farbe:	Lava-Blau Metallic
Farbe Dach:	Lava-Blau Metallic
Antriebsart:	Frontantrieb
Motorisierung/Kraftstoff:	Diesel
Hubraum:	2.000 ccm
Leistung:	110 kW (150 PS)
Fahrzeuglänge:	
Fahrzeughöhe:	
Fahrzeugbreite:	
Zulässiges Gesamtgewicht:	
Radstand:	
Anzahl Achsen:	2
Zylinder:	4
Schadstoffklasse:	Euro 6
Anzahl Türen:	4
Anzahl Sitze:	5
Getriebe:	Automatik 7-Gang
Polsterart:	Leder
Interieurfarbe:	Schwarz
Anzahl vorhandene Schlüssel:	2

» Dokumente & Wartung

Nächste HU:	03.2026
Zulassungsbescheinigung (ZBT1 Original) vorhanden:	Ja
Zulassungsbescheinigung entgegengenommen:	Nein
Kennzeichen entgegengenommen:	Keine
Wartungsheft:	Digital
Wartungsnachweis:	Nicht prüfbar
Datum der letzten Wartung:	
Km-Stand bei letzter Wartung:	
Restlauf bis Service:	12.300 KM

» Fahrzeugausstattung

"CREW PROTECT ASSIST" - mit erweitertem Sicherheitssystem	Berganfahrasistent
"KESSY FULL" ohne "SAFE" System	Betriebserlaubnis Nachtrag
"LIGHT ASSISTANT" ("COMING HOME", "LEAVING HOME", "TUNNEL LIGHT", "DAY LIGHT")	Bordliteratur in Deutsch
"REAR VIEW CAMERA MID"	Bordwerkzeug
"SMART LINK" (drathlos für Apple)	BRS für Fahrzeuge ohne E-Antrieb (ESC und eBKV)
"Virtual Cockpit"	Business Amundsen
12 Volt-Steckdose(n)	Chrom-Paket (Ausführung 2)
230V Wechselrichter und Steckdose für Europa	Chromrahmen um die Seitfenster
2-Speichen-Multifunktionslederlenkrad mit Heizung und mit Schaltwippen DSG	Climatronic (3-Zonen) mit Klimabedienteil hinten
2-Speichen-Multifunktionslederlenkrad mit Heizung und mit Schaltwippen DSG, mit schwarze Umnähung	DAB - Digitaler Radioempfang
2x USB vorne + 2x USB hinten	Dachreling, eloxiert
4 Zyl.Dieselmotor 2,0L Aggr. 05L.D	Dachspoiler
4-Zyl.Turbodieselmotor 2,0 L/110 KW(4V) TDI CR ; GM ist:T37/T3Y/TS1/T4P/T98/T4S/TR1/T0P/T0N/T13/T29/TM4/T D1/TI9/T1I/T3C	Dämpfung hinten,Sportausführung
7-Gang-Automatikgetriebe	Dämpfung vorn
8 Lautsprecher (passiv)	Dekorleiste Argenzo Zebrano mit Chrom und Ambientebeleuchtung
Abdeckungen für Leichtmetallräder	Doppelton-Signalhorn
Abgasendrohr hinten (Standard)	Drehstromgenerator 140 A
Abgaskonzept, EU6 AP	Dreip.Automatikgurte hinten außen mit ECE-Label
Ablagekasten im Kofferraum mit Deckel in der Seitenverkleidung (Deckel links und rechts) Plus Cargoelement	Dreip.Automatikgurte vo.m.Gurtstraffer und Höheneinstellung
Akustische Seitliche Fenster vorne mit SunSet	Dreipunkt-Automatikgurt für mittleren Fondsitze
Ambientelicht Ausführung 2	Einbau Differenzierung für Getriebe"DQ381" -- Fahrzeugteile -
Antenne nur für FM Empfang, Diversity	-
Außen-Sound Standard	Einstiegsleisten vorne und hinten
Außenspiegel links, konvex	Erweiterte Innengeräuschkämpfung
Außenspiegel mit Memoryfunktion, autom. abblendbar auf Fahrerseite, elektrisch anklapp-/einstellbar, separat beheizbar	Fahrerkniefahrer
Außenspiegel rechts, konvex	Fahrzeuge mit besonderen Produktaufwertungsmaßnahmen
Außenspiegelgehäuse und diverse Anbauteile in Wagenfarbe	Fahrzeugklassen-Differenzierung -3V0-
Ausstattungsstufe - Style	Federbereich 19 nur Einbausteuerung keine Bedarfsprognose
Automat. Ausfahrbare Scheinwerfer- Reinigungsanlage	Fertigungsablauf Standard
Automatische Distanzregelung (mit follow to stop) und Speed-Limiter	Feststellbremse
Automatische Rolloentriegelung mit Multifunktionsbox	Formteilhimmel ungeteilt
Batterie 380A (68Ah)	Front Assist inkl. City ANB für ACC high
Batterie/Generator Kapazität Standard	Frontantrieb
Bauteilesatz ohne länderspezifische Bauvorschrift	Frontscheibe, Wärmeschutzglas
Beheizbare Scheibenwaschdüsen vorn	Fußgängerschutzmaßnahmen erweitert und vorausschauend
Beheizbare Vordersitze	Fußhebelwerk "Standard"
Beifahrersitzverstellung vom Fond	Gewichtsbereich 5 nur Einbausteuerung keine Bedarfsprognose
	Gurtanlagesignalisation (für alle Passagiere)
	Heckscheibenwischer "AERO"
	Innenleuchte im Fußraum vorn und hinten
	Instrumenteneinsatz, Anzeige in KM/H

Kältemittel R1234yf	Ohne Anhängervorrichtung
Kein Sonderfahrzeug, Standard-Ausführung	Ohne besondere Karosseriemaßnahmen
Keine Aktionsausführung	Ohne CD/DVD für Navigation
Kindersicherung, elektrisch betätigt	Ohne Durchladeeinrichtung
Kindersitzverankerung für Kindersitzsystem ISO FIX	Ohne ECO-Funktion
Komfortsitze vorn	Ohne Elektromotor (Hybrid)
Komforttelefonie mit LTE und Wireless charging	Ohne Feuerlöscher
Kopfstützen hinten (3 Stück)	Ohne Garagentoröffner
Kopfstützen vorn	Ohne Gepäck-Spinne/Netz/Tasche
Kraftstoffbehälter	Ohne Head-Up Display
Kraftstoffsystem Diesel	Ohne Kindersitz
Kühlerschutzgitter mit Chromleiste	Ohne Ladeboden
Landesverkaufsprogramm Deutschland	Ohne Ladedose
Lane Assist mit adaptiver Spurführung + Emergency Assist	Ohne Ladekabel
Leergewichtsbereich 1	Ohne Lehnenverriegelung für Vordersitze
Lehnenfernverriegelung aus Kofferraum	Ohne Müdigkeitserkennung
Leichtmetallräder "STRATOS" 7Jx17"	Ohne Schmutzfänger
Leichtmetallräder "STRATOS" 7Jx17" inkl. Super-Rollwiderstandsoptimierte Reifen	Ohne Sonnenschutzrollo
Lendenwirbelstütze, elektr. einstellbar in Vordersitzlehnen und Massagefunktion links	Ohne Spurwechselassistent
Leuchtwertenregulierung, autom/dynamisch mit Kurvenfahrlicht (AFS 1)	Ohne Systeme für den Fahrzeugzugang
Linkslenker	Ohne Überführungsausrüstung
Matrix-Beam	Ohne Uhr
Mit Elektrische Lenksäulenverriegelung (ELV)	Ohne Vorbereitung Einbau Funkgerät
Mit Halter	Ohne Wärmespeicher/Zusatzheizung
Mit Multifunktionskamera	Ohne zus. Funktionsfehleranzeige
Mit Verkehrszeichenerkennung	Ohne zus. Triebwerks-Unterschutz
Mittelarmlehne vorn	Ohne zusätzliche Bereifung
Mittelkonsole	Optionsinfotainment (MIB3)
Motorenstart Standard	Pannen-Set
Navi Amundsen + Web radio	Panorama Schiebedach PSD
Nebelscheinwerfer und Abbiegeleuchte	Panorama Schiebedach PSD
Nebelschlussleuchte	PDC + "MANOEUVRE ASSIST" - Parksensoren vorne & hinten mit aut. Bremse Funktion
Netztrennwand	Preisstützung
Nicht Heissland	PREMIUM Edition
Nichtraucherausführung	Progressive Lenkung
Normal-Lackierung	Radschrauben Standard
Notrufsystem eCall+	Radstand
Ohne "drive select"	Rechtsverkehr
Ohne 2. Batterie	Regionscode " ECE " für Radio
Ohne Adapter	Reifen 215/55 R17 94V Super- Rollwiderstandsoptimiert, Generation 2 (Polymerbeschichtung)
Ohne Aktivkohlebehälter mit SCR	Reifen ohne Festlegung der Reifenmarke
Ohne alternativ-Antriebssystem	Reifendruckkontrolle

Remote Access / Remote Access + Online Infotainment

Remote Access + Infotainment Online 3 Jahre

Rücksitzbank ungeteilt, Lehne geteilt umlegbar mit Mittelarmlehne

Schalthebelknopf/-Griff in Leder

Scheibenbremsen hinten

Scheibenbremsen vorn

Scheibenwischer-Intervallschaltung mit Licht/Regensensor

Schlüssel für Schließsystem mit Fernbedienung

Schriftzugsatz in Grundauführung

Seitenairbag vorn und hinten, mit Kopfairbag

Serienkraftstoff-Erstbefüllung

Serviceanzeige 30000 km oder 2 Jahre (variabel)

Sicherheit

Sicherheitsinnenspiegel automatisch abblendbar

Sitzbelüftung vorn

Sitzbezüge in Leder

Sitzeinstellung elektrisch, für beide Vordersitze, Fahrersitz mit Memory

Sonnenblende mit Make-up Spiegel und LED Beleuchtung und Airbagschild

Spezielles Typschild für EG für M1-Pkw

Sprachsteuerung

Standard-Klimazonen

Standheizung mit Funkfernbedienung

Standheizung mit Funkfernbedienung

Start/Stopp-Anlage mit Rekuperation

Stoßfänger in Wagenfarbe

Textilfußmatten

Tilgergewicht Lenkrad, XX HZ

TOP LED Rückleuchte

Trägerfrequenz 433,92 bis 434,42 MHz

Transportschutzfolie (Mindestschutz) mit zus. Transportschutzmaßnahmen

Tür und Seitenverkleidung Schaumfolie und Gewebe

Typprüfstand Deutschland

Variant/Avant

Variante Grundausrüstung

Virtuelles Pedal-Öffnung/Schließung der 5. Türen (nur in der Kombination mit Spin-delantrieb und Kessy)

Voll LED TOP Scheinwerfer mit Matrix Beam Fernlicht Funktion inkl. Welcome Effekt

Vorbereitung für Kindersitzhalterung mit Sicherheitssystem "ISOFIX" auf Beifahrersitz

Wartungsintervallverlängerung

Wegfahrsperrung elektronisch

Zus. Warnleuchten (Türbereich)

» Bereifung

MONTIERTE BEREIFUNG

Hersteller	Ort	Position	Typ	Felge	Dimension	Profiltiefe
Michelin	Vorne	Links	Sommer	Aluminium	215/55 R 17 94 V	5,0 mm
Michelin	Vorne	Rechts	Sommer	Aluminium	215/55 R 17 94 V	5,0 mm
Michelin	Hinten	Links	Sommer	Aluminium	215/55 R 17 94 V	6,0 mm
Michelin	Hinten	Rechts	Sommer	Aluminium	215/55 R 17 94 V	6,0 mm

Reifen zulässig: Ja

Reifen verkehrssicher: Ja

ZUSÄTZLICHE BEREIFUNG

Derzeit befinden sich ein oder mehrere Reifen im Fahrzeug, die nicht zum Lieferumfang gehören.

ERSATZ-/NOTRAD & ZUBEHÖR

Tirefit vorhanden: Ja

Tirefit Ablaufdatum: 12.2026

Kompressor vorhanden: Ja

» Wertmindernde Faktoren

Nr	Bauteil	Schadensbeschreibung	Reparaturempfehlung
1	Heckklappe	Korrosion	Lackieren
2	Motor	Undichtigkeit	Werkstattdiagnose erforderlich Schadenserweiterung möglich
3	Vorbereitungszeit Metall-Lackierung	Lack Vorbereitung	Ausführen
4	HU/AU (Haupt-/Abgasuntersuchung)	Abgelaufen	Erneuern
5	Einstiegsschweller vorne links	Kratzer	Smart Repair
6	Einstiegsschweller hinten rechts	Kratzer	Smart Repair
7	Tür vorne links	Kratzer	Auslegen + Polieren

» Gebrauchsspuren

Nr	Bauteil	Schadensbeschreibung	Reparaturempfehlung
1	Windschutzscheibe	Steinschlag	Akzeptabel (Gebrauchsspur)
2	Stoßfänger vorne	Steinschlag	Akzeptabel (Gebrauchsspur)
3	Tür hinten links	Delle(n)	Akzeptabel (Gebrauchsspur)
4	Stoßfänger hinten	Kratzer	Akzeptabel (Gebrauchsspur)

» Merkantile Wertminderung

Vorschäden bekannt:	Ja
Vorschäden feststellbar:	Nein
Nachlackierungen vorhanden:	Nein
Lackschichtdickenmessung durchgeführt:	Ja - mit Auffälligkeiten/Abweichungen

Nr	Bauteil	Schadensbeschreibung	Reparaturstatus	Reparaturkosten
1	Andere	Haftpflichtschaden		€ 3.834,67
Summe (ohne MwSt.):				€ 3.834,67

ERGEBNISSE DER LACKSCHICHTDICKENMESSUNG

Bauteil	Lack (µm)
Lackschichtdicke Seitenwand hinten links (µm)	623,0

Pro Bauteil wurden mindestens 3 Messungen durchgeführt.

» Hinweise zum Zustandsbericht

Angaben zum Auftrag und zum Bewertungsumfang:

Es wurde der Auftrag erteilt, einen Zustandsbericht über das beschriebene Fahrzeug zu erstellen.

Die Fahrzeugzustandsbewertung erfolgte auftragsgemäß auf Basis der vom Auftraggeber vorgegebenen Standards für Fahrzeugbewertungen. Die Feststellungen im Einzelfall trifft der Sachverständige aufgrund eigener Sachkunde und nach eigenem sachverständigen Ermessen.

Fahrzeug-Identifizierung:

TMBJH9NP6P7035845

FIN abgelesen und stimmt mit Unterlagen überein

Allgemeinzustand:

Gepflegter Allgemeinzustand

Besichtigungsbedingungen:

Nässe, Eingeschränkt

Hebebühne/Hubmittel benutzt:

Ja

Motorenlauf durchgeführt:

Ja

Fahrprobe durchgeführt:

Nein

» Sonstige Bemerkungen

Vorliegendes Exemplar wurde auf elektronischem Wege erzeugt. Es ist ohne Originalunterschrift gültig.

» Ansichtsfotos



Fahrzeugansicht - diagonal vorne links



Fahrzeugansicht - diagonal vorne rechts



Fahrzeugansicht - diagonal hinten links



Fahrzeugansicht - diagonal hinten rechts



Innenraum - Cockpit mit Laufleistung



Seitenansicht - Schweller links



Seitenansicht - Schweller rechts



Fahrzeug - Typenschild/Fahrgestellnummer



Räder - Rad montiert vorne links



Räder - Rad montiert vorne rechts

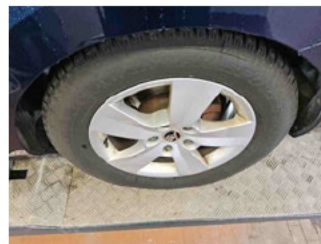

Räder - Rad montiert hinten links

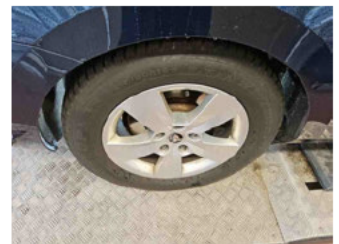

Räder - Rad montiert hinten rechts



Innenraum - Mittelkonsole



Fahrzeug - Motorraum offen

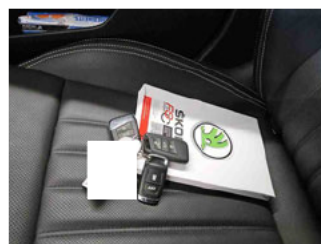

Equipment - Boardmappe/ Securitybag



Innenraum - Kofferraum

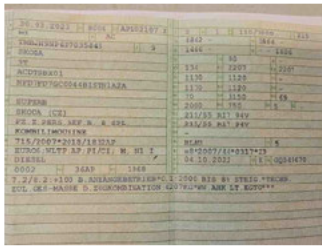

Fahrzeug - abgegebene ZB1

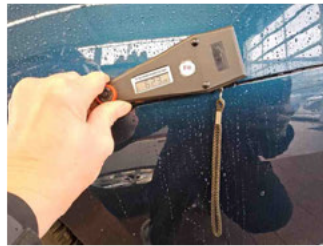

Lackstärke Seitenwand hinten links

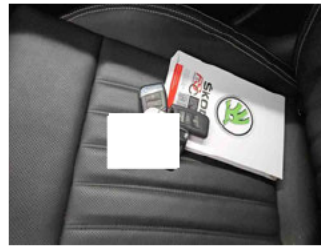

Fahrzeug - Serviceunterlagen / Wartungsnachweis



Innenraum - vorne



Innenraum - hinten



Räder - Haltbarkeitsdatum Tirefit



Unterbodenscan

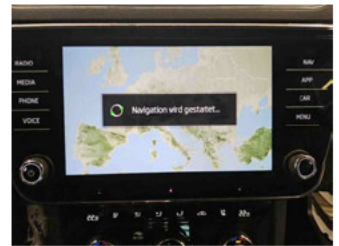

Innenraum - Navigationsgerät/Radio

» Beschädigungsfotos

WERTMINDERNDE FAKTOREN

1 - Heckklappe - Korrosion - Lackieren



2 - Motor - Undichtigkeit - Werkstattdiagnose erforderlich
Schadenserweiterung möglich



3 - Vorbereitungszeit Metall-Lackierung - Lack Vorbereitung - Ausführen

4 - HU/AU (Haupt-/Abgasuntersuchung) - Abgelaufen - Erneuern

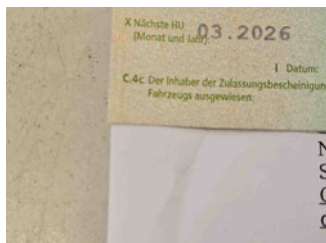
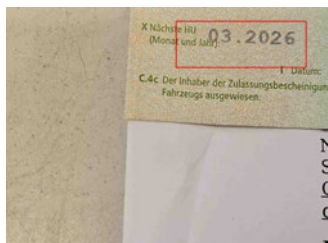

5 - Einstiegsschweller vorne links - Kratzer - Smart Repair



6 - Einstiegsschweller hinten rechts - Kratzer - Smart Repair



7 - Tür vorne links - Kratzer - Auslegen + Polieren



GEBRAUCHSPUREN

1 - Windschutzscheibe - Steinschlag - Akzeptabel (Gebrauchsspur)

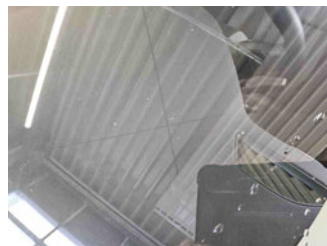
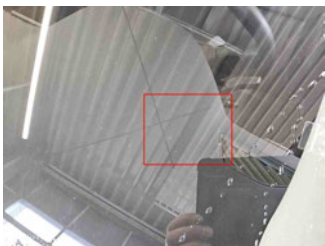

2 - Stoßfänger vorne - Steinschlag - Akzeptabel (Gebrauchsspur)

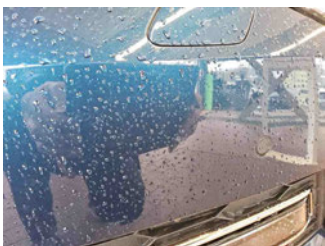

3 - Tür hinten links - Delle(n) - Akzeptabel (Gebrauchsspur)

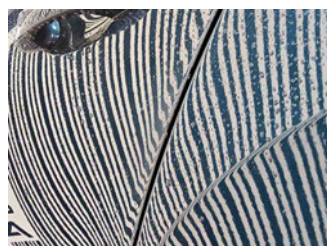
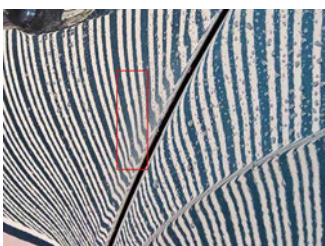

4 - Stoßfänger hinten - Kratzer - Akzeptabel (Gebrauchsspur)

