

Fahrzeugbeschreibung

Fahrzeug: **RENAULT Trafic L1H1 2.0 ENERGY dCi 120 3,0t Komfort Kastenwagen4-türig 1997 ccm 120 PS / 88 KW Diesel 6-Gang Manuell**

Amtliches Kennzeichen:	C -CR 0130	Fahrgestell-Nummer:	VF1FL000065592950
Vertrags-Nummer:	63878072	Erstzulassung:	07.12.2020
Internes KZ:	14626279	Kilometer-Stand:	102078
Unfall/Schaden:	Das Fahrzeug hat reparierten Unfallschaden gem. beiliegendem Protokoll.		

Ausstattung:

RENAULT Trafic L1H1 2.0 ENERGY dCi 120 3,0t Komfort Kastenwagen 4-türig 1997 ccm 120 PS / 88 KW Diesel 6-Gang Manuell

Lackierung: Arktis-Weiß	Polsterung: Stoffpolsterung "Kompo"	Telefontyp:
-------------------------	-------------------------------------	-------------

Listenpreis ohne Sonderausstattung in EUR (vor Mwst.) 27.340,00

Sonderausstattung in EUR (vor Mwst.):

3-Tasten-Schlüssel mit separater Entriegelung der Fahrtür	-150,00
Arktis-Weiß	0,00
Dritter Fahrzeugschlüssel	30,00
Einparkhilfe hinten: Vier Sensoren, akustisches Signal	310,00
Frontairbag für Beifahrer (deaktivierbar)	350,00
Klang & Klima-Paket mit Media Nav	1.750,00
Klimaanlage	0,00
Multimediasystem Media Nav Evolution DAB+	0,00
Reserverad (Reserveradhalterung unter der Karosserie)	145,00
Stoffpolsterung "Kompo"	0,00
Tempopilot mit Geschwindigkeitsbegrenzer	250,00
Tuner-Radio DAB+ MP3 mit integrierter Bluetooth®-Freisprecheinrichtung, Display, USB- und AUX-Anschl	0,00
UTC_3. Schlüssel	15,00
UTC_Carrier KT_Bekl SIX-02540-003-02	0,00
UTC_Carrier KT_Feuerlöscher	42,45
UTC_Carrier_Metallventile Sommerradsatz	70,00
UTC_Carrier_Metallventile Winterradsatz	70,00
UTC_Gummima. rutschfest_SIX-02540-013-05	60,00
UTC_Kennzeichenhalter_Carrier_KT	0,00
UTC_Warnblitzer	8,10
UTC_Würth_CKT_TraficUmbau	1.218,00
Winterkomplettträger über A.T.U.	0,00
UTC_3. Schlüssel	15,00
UTC_Carrier KT_Bekl SIX-02540-003-02	0,00
UTC_Carrier KT_Feuerlöscher	42,45
UTC_Carrier_Metallventile Sommerradsatz	70,00
UTC_Carrier_Metallventile Winterradsatz	70,00
UTC_Gummima. rutschfest_SIX-02540-013-05	60,00
UTC_Kennzeichenhalter_Carrier_KT	0,00
UTC_Warnblitzer	8,10
UTC_Würth_CKT_TraficUmbau	1.218,00
Winterkomplettträger über A.T.U.	0,00

Listenpreis gesamt in EUR (vor Mwst.) 31.508,55

Listenpreis gesamt in EUR (inkl. Mwst.) 37.495,17

Voraussichtliche Berechnungsbasis* für die Ermittlung des geldwerten Vorteils gesamt in EUR (inkl. Mwst.)

Bitte beachten Sie, dass diese Angabe rein informativ und unverbindlich ist. Maßgeblich für die Ermittlung

*Voraussichtlicher Bruttolistenpreis für Verbraucher abzüglich Winterräder und / oder Telefonvorbereitung

Technische Daten

(Angaben basieren auf Herstellerangaben*)

Fahrzeug:	RENAULT Trafic L1H1 2.0 ENERGY dCi 120 3,0t Komfort Kastenwagen4-türig 1997 ccm 120 PS / 88 KW Diesel 6-Gang Manuell		
Modelljahr:	2021		
kW / PS:	88 / 120	Hubraum:	1997
Getriebe:	Manuell	Anzahl Gänge:	6
Emissionsgruppe:	AN	CO2 (g/km):	174
durchschn. Verbrauch/100 Km:	6,900	Tankinhalt:	80
Max. Km/h:	165	Beschl. 0-100 Km/h in Sec.:	0,0000
Leergewicht (kg):	1840	zul. Gewicht (kg):	2955

* Angaben ohne Gewähr

Unfall-/Schadenspiegel

Vertrags-Nummer: 63878072
Amtliches Kennzeichen: C -CR 0130
Übersicht erstellt am: 02.07.2026

Für das Fahrzeug gem. o.g. Leasingvertrag, Fahrzeugtyp

RENAULT Trafic L1H1 2.0 ENERGY dCi 120 3,0t Komfort Kastenwagen4-türig 1997 ccm 120 PS / 88 KW Diesel 6-Gang Manuell

wurden uns während der Vertragslaufzeit nachfolgende Beschädigungen angezeigt:

<i>Datum</i>	<i>SNR</i>	<i>Verursacher</i>	<i>Beschädigung</i>	<i>Reparatur erfolgt *</i>	<i>Gutachten vorhanden *</i>
28.01.2026	9059979198	Eigenverschulden	Stossstange vorne mitte Delle > 3 cm (ohne Lackschaden)	Nein	Nein
28.06.2025	9059950054	Fremdverschulden	Stossstange vorne Fahrerseite Delle > 10 cm (mit Lackschaden) Kotflügel vorne Fahrerseite Kratzer > 10 cm (bis Grundierung)	Ja	Ja
18.10.2024	9059905293	Eigenverschulden	Motorhaube mitte Kratzer 5-10 cm oberflächlich Kotflügel vorne Beifahrerseite Kratzer 5-10 cm (bis Grundierung) Tür vorne Beifahrerseite Kratzer Schiebetür mitte Beifahrerseite Kratzer Seitliche Bordwand hinten Beifahrerseite Kratzer	Ja	Nein

* Sofern für eine Schadennummer mehrere Beschädigungen angegeben sind, gilt der Eintrag in dieser Spalte für die gesamte Schadennummer.

Unfall-/Schadenspiegel zur Kenntnis genommen:

Datum und Unterschrift Käufer

Wartungsreport

Vertrags-Nummer: 63878072
Amtliches Kennzeichen: C -CR 0130
Übersicht erstellt am: 02.07.2026

Für das Fahrzeug gem. o.g. Leasingvertrag, Fahrzeugtyp

RENAULT Trafic L1H1 2.0 ENERGY dCi 120 3,0t Komfort Kastenwagen4-türig 1997 ccm 120 PS / 88 KW Diesel 6-Gang Manuell

wurden uns während der Vertragslaufzeit nachfolgende Wartungen angezeigt:

<i>Datum</i>	<i>Km-Stand</i>	<i>Art der Wartung</i>
14.07.2022	39393	Inspektion und Wartung
20.12.2022	48897	TÜV/AU (MwSt-frei)
20.12.2022	48897	TÜV/AU (MwSt-pfl.)
24.06.2024	78801	Inspektion und Wartung
09.01.2025	0	TÜV/AU (MwSt-frei)
09.01.2025	0	TÜV/AU (MwSt-frei)

Wartungsreport zur Kenntnis genommen:

Datum und Unterschrift Käufer

GKK Gutachten GmbH
 Theodorstr. 180, 40472 Düsseldorf

GKK Gutachten GmbH

Allane SE
 Parking 33
 85748 Garching bei München

Theodorstr. 180
 40472 Düsseldorf

Tel.: 0211 6878060
 www.gkk-gutachten.de
 Email: info@gkk-gutachten.de

Zustandsbericht



Vorgang

Fahrzeughalter	Allane SE
Ihr Auftrag vom	08.06.2026 durch Allane SE
Besichtigungsort	41844 Wegberg, Friedrich-List-Allee 51
Besichtigungsdatum	18.06.2026
Referenznummern	0031199058 - 0063878072

Fahrzeugdaten / Technische Daten

Kennzeichen	C-CR 130	Fzg.-Ident.-Nummer	VF1FL000065592950
Fabrikat	Renault	1. Zulassung	07.12.2020
Typ	Trafic L1H1 2.0 Energy dCi 120 Komfort Kastenwagen	Fahrzeugart	Transporter
Getriebe / Gänge	Manuell / 6	Farbe	Arktis-Weiß - 2-Schicht uni
Laufleistung abgelesen	102.079 km	Sitzplätze	3
Achsen / angetrieben	2 / 1	Aufbau	Van, 5 Tüer
Anzahl Besitzer	keine Angabe	nächste HU	12/2026
Motorart	Reihenmotor / Diesel	Hubraum / Nennleistung	1.997 ccm / 88 KW

Fahrzeugdaten wurden teilweise durch eine FIN bezogene Datensatzabfrage ergänzt.

Montierte Räder:					
Position	Reifenart	Felgenart	Hersteller	Dimension	Profiltiefe
vorn links	Winterreifen	Stahlrad	Continental	205/65 R16C107/105T	7 mm
vorn rechts	Winterreifen	Stahlrad	Continental	205/65 R16C107/105T	7 mm
hinten rechts	Winterreifen	Stahlrad	Continental	205/65 R16C107/105T	7 mm
hinten links	Winterreifen	Stahlrad	Continental	205/65 R16C107/105T	7 mm
Reservebereifung: Fahrbereifung					

Allgemeines / Zustand	
<input checked="" type="checkbox"/>	Serviceheft vorhanden
Kundendienst laut Serviceheft am 30.04.2024 bei km 78.801.	

Legende : Ja Nein Nicht prüfbar

Vorschaden	Der Vorschaden wurde fach- und sachgerecht behoben	Feststellung
Stoßfänger vorne beschädigt	Ja	
Motorhaube beschädigt	Ja	
Kotflügel vorne rechts beschädigt	Ja	
Tür vorne rechts beschädigt	Ja	
Schiebetür rechts beschädigt	Ja	
Seitenwand hinten rechts beschädigt	Ja	

Anmerkungen
Unfallschaden: keine festgestellt
Zum Besichtigungszeitpunkt lagen keine ZB Teil I und keine Unterlagen zur Anzahl der Besitzer vor.
Eine Unterbodenkontrolle wurde nicht durchgeführt. 2 Hauptschlüssel vorhanden.
Das ausgewiesene Untersuchungsergebnis ist aufgrund der Prüfposition(en) vorbehaltlich. Hinsichtlich der aufgeführten Prüfposition (Infotainmentsystem entsperren) wird die Möglichkeit von Folgekosten bzw. Folgeschäden nicht ausgeschlossen.
Das Fahrzeug weist innen und außen alters-, nutzungs- und laufeistungsanaloge Gebrauchsspuren auf.
Das Fahrzeug hat noch das alte Kennzeichen montiert.
Das Infotainmentsystem ist derzeit gesperrt. Anscheinend wurde die PIN mehrfach falsch eingegeben.
Im Rahmen der Qualitätssicherung wurde festgestellt, dass die Serviceintervalle überzogen wurden. Hinsichtlich der überzogenen Wartungsintervalle wird die Möglichkeit von Folgekosten bzw. Folgeschäden nicht ausgeschlossen.
Schließanlage gemäß Sonderausstattung mit zusätzlichem 3.Schlüssel (Fehlteil).

Sonderausstattung

✓	3-Tasten-Schlüssel mit separater Entriegelung der Fahrtür -	✓	Arktis-Weiß
✗	Dritter Fahrzeugschlüssel	✓	Einparkhilfe hinten: Vier Sensoren, akustisches Signal
✓	Frontairbag für Beifahrer (deaktivierbar)	✓	Klang & Klima-Paket mit Media Nav
✓	Klimaanlage	✓	Multimediasystem Media Nav Evolution DAB+
✓	Reserverad (Reserveradhalterung unter der Karosserie)	✓	Stoffpolsterung "Kompo"
✓	Tempopilot mit Geschwindigkeitsbegrenzer	✓	Tuner-Radio DAB+ MP3 mit integrierter Bluetooth®-Freisprecheinrichtung, Display, USB- und AUX-Anschl
✗	UTC_3. Schlüssel	✓	UTC_Carrier KT_Bekl SIX-02540-003-
✓	UTC_Carrier KT_Feuerlöscher	✗	UTC_Carrier_Metallventile Sommerradsatz
✓	UTC_Carrier_Metallventile Winterradsatz	✓	UTC_Gummima. rutschfest_SIX-02540-013-
✓	UTC_Kennzeichenhalter_Carrier_KT	✓	UTC_Warnblitzer
✓	UTC_Würth_CKT_TraficUmbau	✓	Winterkomplettreder über A.T.U

Zustand / Beschädigungen

Front

Stoßfänger vorne Verkleidung -teillackiert-, beschädigt (Bild 18, Bild 19)

Seite links

Tür vorne links Innenverkleidung -Standard-, verkratzt (Bild 33, Bild 34)

Seitenwand links Mitte, beschädigt (Bild 20, Bild 21)

Seite rechts

Schweller rechts hinten, beschädigt (Bild 26, Bild 27)

Spiegelgehäuse rechts Kappe -unlackiert-, beschädigt (Bild 29, Bild 30)

Heck

Stoßfänger hinten Verkleidung -unlackiert-, verkratzt (Bild 24, Bild 25)

Hecktür rechts, bis 3 Dellen / Bauteil (Bild 22, Bild 23)

Reifen, Felgen, Radkappen

Satz Sommerräder, fehlt

Exterieur

Beschriftungs- / Werbefolie, beklebt (Bild 31, Bild 32)

Interieur

Armaturenbrett Ablagefach, beschädigt (Bild 14, Bild 15)

Laderaum, verkratzt und verschmutzt, Gebrauchsspur

Multimedia, Navigation

Antenne Stab, fehlt (Bild 28)

Schlüssel/Schließanl.

Schließanlage Haupt- und Nebenschlüssel, fehlt (Bild 36)

Hauptschlüssel mit Fernbedienung, fehlt

Sonstiges

Inspektion klein Transporter, fällig (Bild 16, Bild 17)

Fahrzeug innen, verschmutzt (Bild 11, Bild 12, Bild 13)

Ohne Zuordnung

Infotainmentsystem entsperren, funktionsuntüchtig (Bild 35)

Besichtigungsbedingungen

Bei der Besichtigung wurde eine äußere Inaugenscheinnahme am undemontierten Fahrzeug unter Berücksichtigung der vorgefundenen Besichtigungsbedingungen durchgeführt. Es werden keinerlei Eigenschaften von nicht geprüften oder nur eingeschränkt prüfbaren Bereichen des Fahrzeugs zugesichert.

Dieses Dokument enthält im Anhang die Fotodokumentation mit 36 Fotos.

El Bassyouni, Bassam Khalil

Der Sachverständige, 18.06.2026

Fotoanlage



Bild 1.



Bild 2.

Fotoanlage



Bild 3.



Bild 4.

Fotoanlage

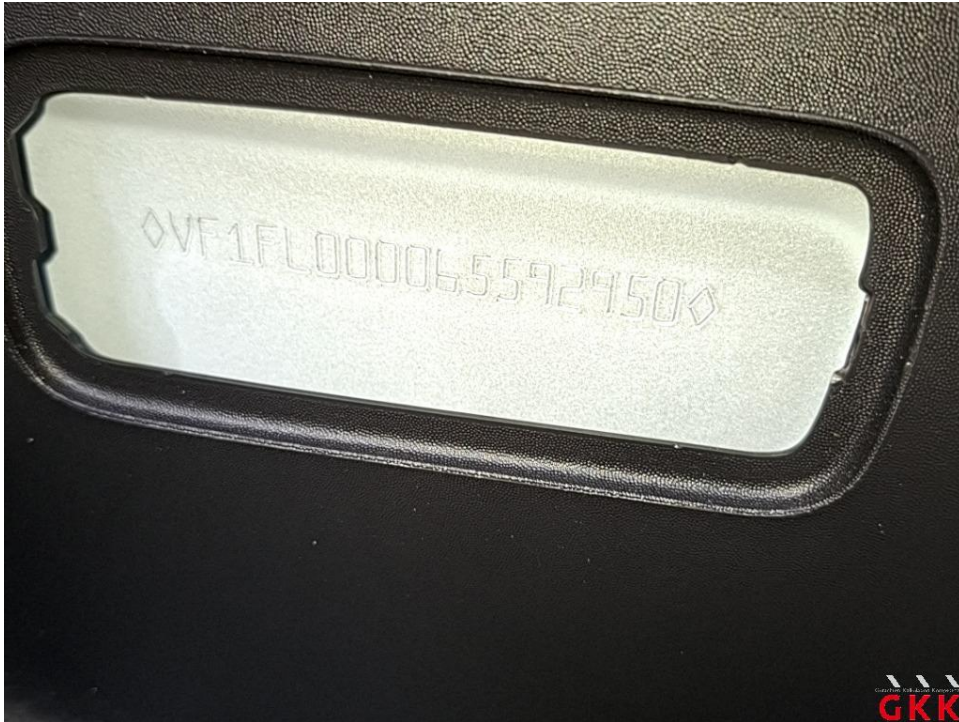

Bild 5.



Bild 6.

Fotoanlage



Bild 7.



Bild 8.

Fotoanlage



Bild 9.



Bild 10.

Fotoanlage

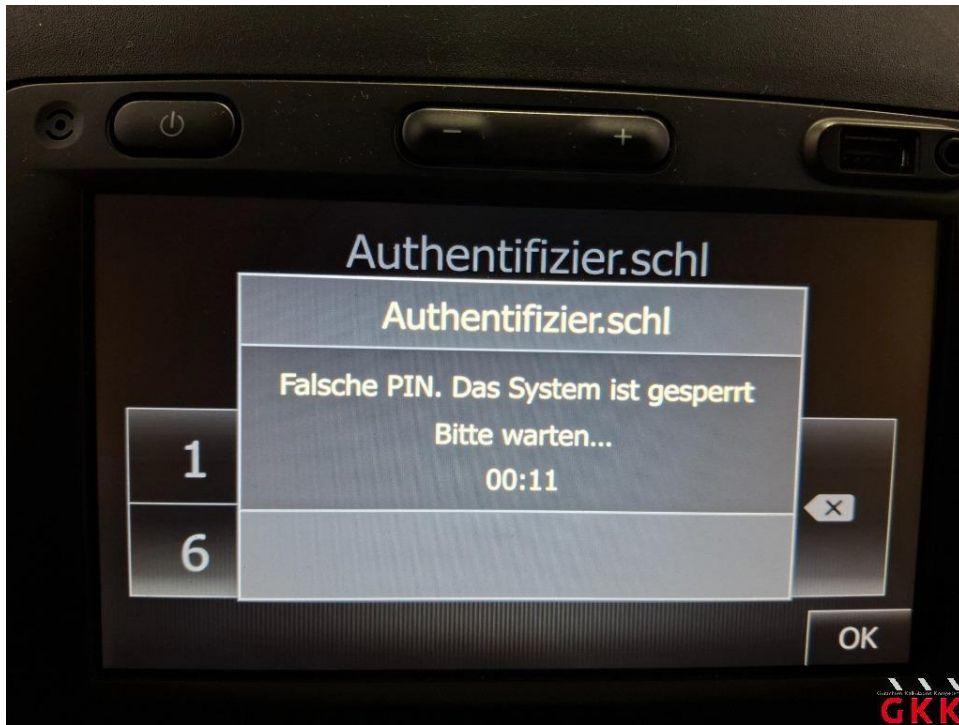

Bild 11. Fahrzeug, innen, verschmutzt, aufbereiten



Bild 12. Fahrzeug, innen, verschmutzt, aufbereiten

Fotoanlage



Bild 13. Fahrzeug, innen, verschmutzt, aufbereiten



Bild 14. Armaturenbrett, Ablagefach, beschädigt, ersetzen

Fotoanlage



Bild 15. Armaturenbrett, Ablagefach, beschädigt, ersetzen

KONTROLLNACHWEISE (1/6)			
VIN: <u>VF1FL000065592950</u>			
Datum: <u>04.01.21</u> Kilometerstand: <u>4</u> Rechnungsnummer: _____ Kommentare/Wertmarke _____	Art der Arbeit: _____ Händlerstempel ARS Altmann AG Automobillogistik Feierabendmühle 2 85283 Wolnzach Tel. +49(0)8442 9080-353		
Wartung <input type="checkbox"/> <u>Übergabeinspektion</u>			
Kontrolle auf Korrosion OK <input checked="" type="checkbox"/> Nicht OK <input type="checkbox"/>			
*siehe spezifische Seite			
Datum: <u>01.10.22</u> Kilometerstand: <u>39.393</u> Rechnungsnummer: _____ Kommentare/Wertmarke _____	Art der Arbeit: _____ Händlerstempel Adolf IGLIED RENAULT Kraftfahrzeuge GmbH Warendorfer Straße 20 · 49196 Bad Laer		
Wartung <input checked="" type="checkbox"/>			
Kontrolle auf Korrosion OK <input checked="" type="checkbox"/> Nicht OK <input type="checkbox"/>			
*siehe spezifische Seite			
Datum: <u>30.04.2024</u> Kilometerstand: <u>78.801</u> Rechnungsnummer: _____ Kommentare/Wertmarke _____	Art der Arbeit: _____ Händlerstempel Adolf IGLIED RENAULT Kraftfahrzeuge GmbH Warendorfer Straße 20 · 49196 Bad Laer		
Wartung <input checked="" type="checkbox"/>	+ Kraftstofffilter + Reinluftfilter		
Kontrolle auf Korrosion OK <input checked="" type="checkbox"/> Nicht OK <input type="checkbox"/>			
*siehe spezifische Seite			
6.12 <u>30.04.2024 78.801 Motor erneuert</u>			

Bild 16. Inspektion klein, Transporter, fällig, durchführen

Fotoanlage



Bild 17. Inspektion klein, Transporter, fällig, durchführen



Bild 18. Stoßfänger vorne, Verkleidung -teillackiert-, beschädigt, ersetzen

Fotoanlage



Bild 19. Stoßfänger vorne, Verkleidung -teillackiert-, beschädigt, ersetzen



Bild 20. Seitenwand links, Mitte, beschädigt, kalt drücken

Fotoanlage

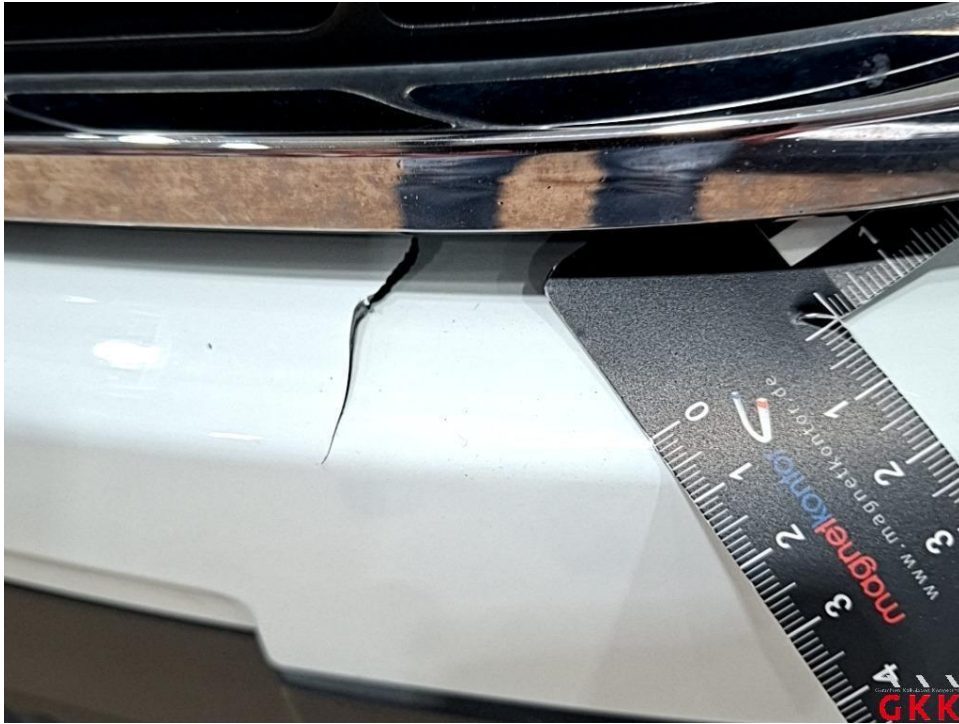

Bild 21. Seitenwand links, Mitte, beschädigt, kalt drücken



Bild 22. Hecktür rechts, bis 3 Dellen / Bauteil, kalt drücken

Fotoanlage



Bild 23. Hecktür rechts, bis 3 Dellen / Bauteil, kalt drücken



Bild 24. Stoßfänger hinten, Verkleidung -unlackiert-, verkratzt, Smartrepair

Fotoanlage



Bild 25. Stoßfänger hinten, Verkleidung -unlackiert-, verkratzt, Smartrepair



Bild 26. Schweller rechts, hinten, beschädigt, Smartrepair

Fotoanlage



Bild 27. Schweller rechts, hinten, beschädigt, Smartrepair



Bild 28. Antenne, Stab, fehlt, ersetzen

Fotoanlage



Bild 29. Spiegelgehäuse rechts, Kappe -unlackiert-, beschädigt, ersetzen



Bild 30. Spiegelgehäuse rechts, Kappe -unlackiert-, beschädigt, ersetzen

Fotoanlage



Bild 31. Beschriftungs- / Werbefolie, beklebt, entkleben



Bild 32. Beschriftungs- / Werbefolie, beklebt, entkleben

Fotoanlage



Bild 33. Tür vorne links, Innenverkleidung -Standard-, verkratzt, Smartrepair



Bild 34. Tür vorne links, Innenverkleidung -Standard-, verkratzt, Smartrepair

Fotoanlage



Bild 35. Infotainmentsystem entsperren, funktionsuntüchtig, auslesen / prüfen



Bild 36. Schließanlage, Haupt- und Nebenschlüssel, fehlt, ersetzen