

05.06.2026

Fahrzeugbeschreibung

Fahrzeug: **MERCEDES CLA CLA 250 e DCT Shooting Brake Kombi5-türig 1332 ccm 218 PS / 160 KW Elektrisch 8-Gang Automatik**

Amtliches Kennzeichen:	HD -SB 0518E	Fahrgestell-Nummer:	W1K1186861N236462
Vertrags-Nummer:	10601078	Erstzulassung:	01.07.2021
Internes KZ:	14973515	Kilometer-Stand:	0

Unfall/Schaden: Dem Verkäufer wurden keine unfallbedingten Beschädigungen am Fahrzeug angezeigt.

Ausstattung:

MERCEDES CLA CLA 250 e DCT Shooting Brake Kombi 5-türig 1332 ccm 218 PS / 160 KW Elektrisch 8-Gang Automatik

Lackierung: _____ Polsterung: _____ Telefontyp: _____

Listenpreis ohne Sonderausstattung in EUR (vor Mwst.) **0,00**

Sonderausstattung in EUR (vor Mwst.):

Listenpreis gesamt in EUR (vor Mwst.) **0,00**

Technische Daten

(Angaben basieren auf Herstellerangaben*)

Fahrzeug:	MERCEDES CLA CLA 250 e DCT Shooting Brake Kombi5-türig 1332 ccm 218 PS / 160 KW Elektrisch 8-Gang Automatik		
Modelljahr:	2022		
kW / PS:	160 / 218	Hubraum:	1332
Getriebe:	Automatik	Anzahl Gänge:	8
Emissionsgruppe:	I2	CO2 (g/km):	33
durchschn. Verbr./100 Km:	0,0000	Tankinhalt:	35
Max. Km/h:	235	Beschl. 0-100 Km/h in Sec.:	6,900
Leergewicht (kg):	1750	zul. Gewicht (kg):	2270

* Angaben ohne Gewähr

Unfall-/Schadenspiegel

Vertrags-Nummer: 10601078
Amtliches Kennzeichen: HD -SB 0518E
Übersicht erstellt am: 05.06.2026

Für das Fahrzeug gem. o.g. Leasingvertrag, Fahrzeugtyp

MERCEDES CLA CLA 250 e DCT Shooting Brake Kombi5-türig 1332 ccm 218 PS / 160 KW Elektrisch 8-Gang Automatik

wurden uns während der Vertragslaufzeit nachfolgende Beschädigungen angezeigt:

<i>Datum</i>	<i>SNR</i>	<i>Verursacher</i>	<i>Beschädigung</i>	<i>Reparatur erfolgt *</i>	<i>Gutachten vorhanden *</i>
11.09.2024	9059901866	Fremdverschulden	Tankklappe Karosserie Beifahrerseite	Ja	Nein
03.09.2021	9059615124	Fremdverschulden	Tankklappe Karosserie Beifahrerseite	Ja	Nein

* Sofern für eine Schadennummer mehrere Beschädigungen angegeben sind, gilt der Eintrag in dieser Spalte für die gesamte Schadennummer.

Unfall-/Schadenspiegel zur Kenntnis genommen:

Datum und Unterschrift Käufer

Wartungsreport

Vertrags-Nummer: 10601078
Amtliches Kennzeichen: HD -SB 0518E
Übersicht erstellt am: 05.06.2026

Für das Fahrzeug gem. o.g. Leasingvertrag, Fahrzeugtyp

MERCEDES CLA CLA 250 e DCT Shooting Brake Kombi5-türig 1332 ccm 218 PS / 160 KW Elektrisch 8-Gang Automatik

wurden uns während der Vertragslaufzeit nachfolgende Wartungen angezeigt:

<i>Datum</i>	<i>Km-Stand</i>	<i>Art der Wartung</i>
--------------	-----------------	------------------------

Wartungsreport zur Kenntnis genommen:

Datum und Unterschrift Käufer

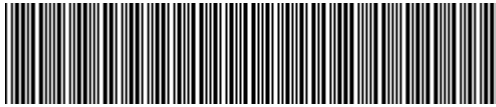

W1K1186861N236462

Angaben zum Fahrzeug

Halter		Besichtigungszustand	ausreichend
Kennzeichen		Laufleistung (abgelesen)	88.575 km
Hersteller	Mercedes-Benz	Restlauf bis Service	153 Tag(e)
Typ/Modell	CLA 250 e	HU (Bericht lag vor)	07/2026
Fahrgestellnummer	W1K1186861N236462	Leistung / Hubraum	118 kW / 1.332 ccm
Erstzulassung	01.07.2021	Polster/Farbe	/
Letzte Wartung		Lackierung	
Kraftstoffart	Hybr.B/E ext.auf	Getriebe	Automatik

Zustandsbericht

Wertmindernde Faktoren

Nr.	Bauteilgruppe	Beschreibung
1	Unterlagen	Serviceheft (Wartungsnachweise fehlen) - kein Abzug
2	Rad/Reifen	Reifen vorn (Außen abgefahren) - verschlissen - kein Abzug
3	Tür vorn rechts	Tür - Delle(n) - sanft instandsetzen
4	Tür vorn links	Tür - Delle(n) - sanft instandsetzen
5	Vermessung	Fahrwerk - Fehlstellung - einstellen/justieren
6	Fahrzeugdach	Dachholm rechts - Delle(n) - instandsetzen und lackieren

Gebrauchsspuren

Nr.	Bauteilgruppe	Beschreibung
1	Karosserie	Karosserie (Steinschläge) - Kratzer - kein Abzug
2	Verglasung	Frontscheibe (Steinschläge) - kein Abzug
3	Stoßfänger vorn	Stoßfänger vorn (Steinschläge) - kein Abzug

Fehlteile

Fehlteil

Festgestellte Nachlackierungen

Nr. Ort

Keine feststellbar

Hauptbereifung

Achse	Reifengröße	Hersteller	Reifentyp	Profiltiefe	Verktgl.	Zul.
1	205/55 R17 91H	Pirelli	Winterreifen	4mm - 4mm	n.i.O.	
2	205/55 R17 91H	Pirelli	Winterreifen	7mm - 7mm	i.O.	

TÜV SÜD Auto Service GmbH **Besichtigungsort**
Römeräcker 1 SAP Walldorf
76351 Linkenheim - Hochstetten 69190 Walldorf

Besichtigungsdatum: 29.05.2026
Protokollnummer: 45673243
Anlieferungsdatum: 29.05.2026



Zusatzbereifung

Achse	Reifengröße	Hersteller	Reifentyp	Profiltiefe	Verktgl.	Zul.
1	205/55 R17 91W	Pirelli	Sommerreifen	4mm - 4mm	i.O.	
2	205/55 R17 91W	Pirelli	Sommerreifen	5mm - 5mm	i.O.	

Der Verschleißzustand sowie evtl. Schäden an der Bereifung sind wertmäßig berücksichtigt.

Bemerkungen

Keine Gewähr auf Vollständigkeit und
Richtigkeit der angezeigten Ausstattung.
Techn. Änderungen vorbehalten
Das Fahrzeug weist dem Alter, der Laufleistung und dem
Einsatzzweck entsprechende Gebrauchsspuren auf.
elektr. Komponenten geprüft, i. O.

Lackwerte geprüft, i. O.

TÜV SÜD Auto Service GmbH **Besichtigungsort**
Römeräcker 1 SAP Walldorf
76351 Linkenheim - Hochstetten 69190 Walldorf

Besichtigungsdatum: 29.05.2026
Protokollnummer: 45673243
Anlieferungsdatum: 29.05.2026



Angaben zum Fahrzeug

Hersteller	Mercedes-Benz	Besichtigungszustand	ausreichend
Typ/Modell	CLA 250 e	Laufleistung (abgelesen)	88.575 km
Fahrgestellnummer	W1K1186861N236462	Erstzulassung	01.07.2021

Angaben zum Auftrag:

Auftragsgemäß erfolgte die Fahrzeugzustandsbewertung in demontagefreien Zustand.

Fahrzeug-Identifizierung:

Die Fahrzeug-Identifizierungsnummer (FIN) wurde am Fahrzeug abgelesen und die Übereinstimmung im Verlauf der Besichtigung durch den Unterzeichner mit den vorgelegten Unterlagen festgestellt.

Besichtigungsbedingungen:

Die Besichtigungsbedingungen waren zur Beurteilung des Fahrzeuges ausreichend.

Allgemeinzustand:

Das Fahrzeug weist dem Alter und Einsatzzweck entsprechende Gebrauchsspuren auf.



Übersichtsfotos



Abbildung 1: Schräg vorne



Abbildung 2: Schräg vorne



Abbildung 3: Schräg hinten



Abbildung 4: Schräg hinten



Abbildung 5: Innenraum



Abbildung 6: Innenraum



Abbildung 7: Innenraum

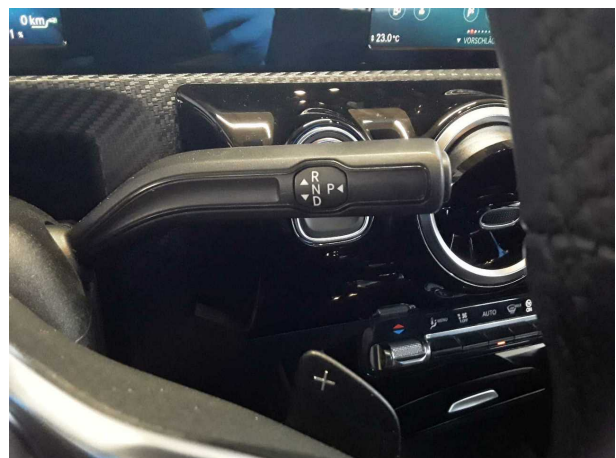

Abbildung 8: Innenraum



Abbildung 9: Innenraum



Abbildung 10: Sonstiges



Abbildung 11: Sonstiges



Abbildung 12: Sonstiges



Abbildung 13: Sonstiges



Abbildung 14: Sonstiges



Abbildung 15: Sonstiges



Abbildung 16: Sonstiges

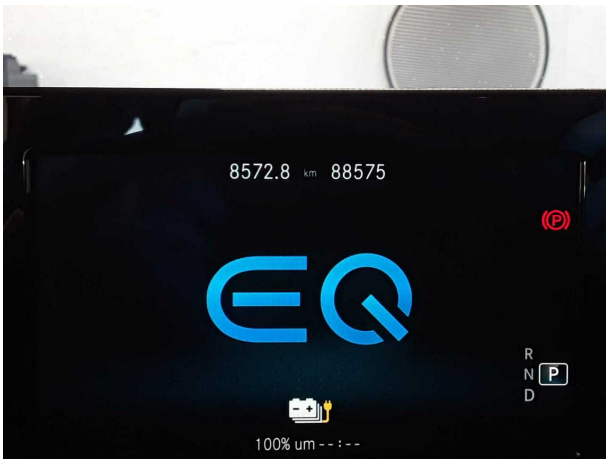

Abbildung 17: Sonstiges



Abbildung 18: Sonstiges



Abbildung 19: Sonstiges



Abbildung 20: Sonstiges

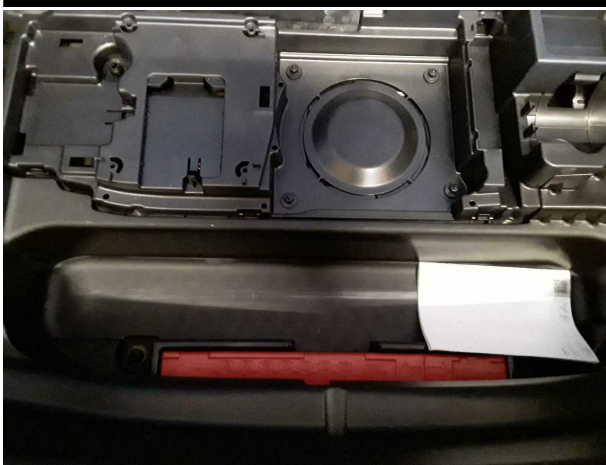

Abbildung 21: Sonstiges

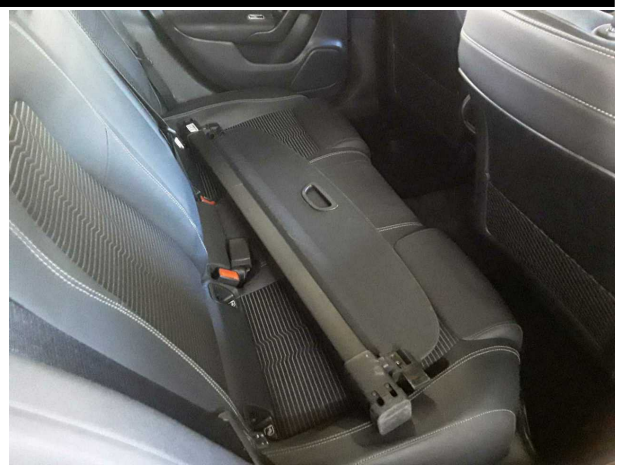

Abbildung 22: Sonstiges



Beschädigungsfotos



Beschädigung #2: Rad/Reifen: Reifen vorn (Außen abgefahren) - verschlissen - kein Abzug



Beschädigung #2: Rad/Reifen: Reifen vorn (Außen abgefahren) - verschlissen - kein Abzug



Beschädigung #3: Tür vorn rechts: Tür - Delle(n) - sanft instandsetzen

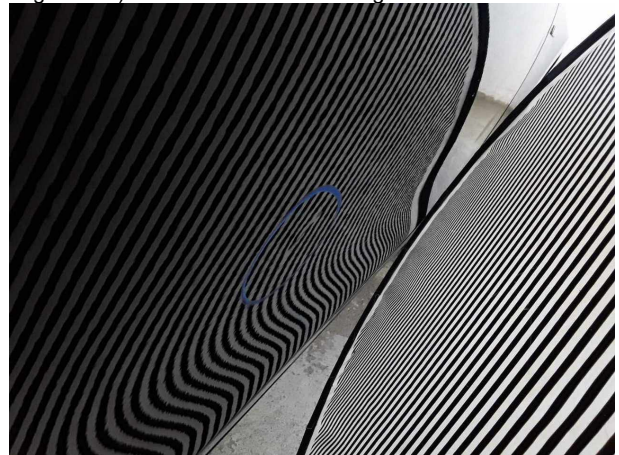

Beschädigung #3: Tür vorn rechts: Tür - Delle(n) - sanft instandsetzen



Beschädigung #4: Tür vorn links: Tür - Delle(n) - sanft instandsetzen

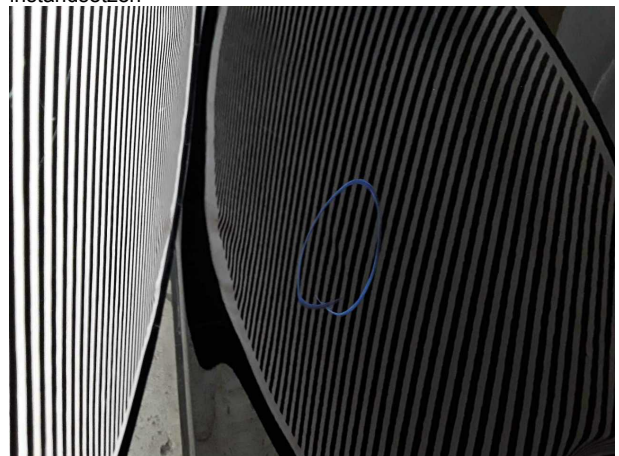

Beschädigung #4: Tür vorn links: Tür - Delle(n) - sanft instandsetzen



Beschädigung #6: Fahrzeugdach: Dachholm rechts - Delle(n) - instandsetzen und lackieren



Beschädigung #6: Fahrzeugdach: Dachholm rechts - Delle(...) instandsetzen und lackieren

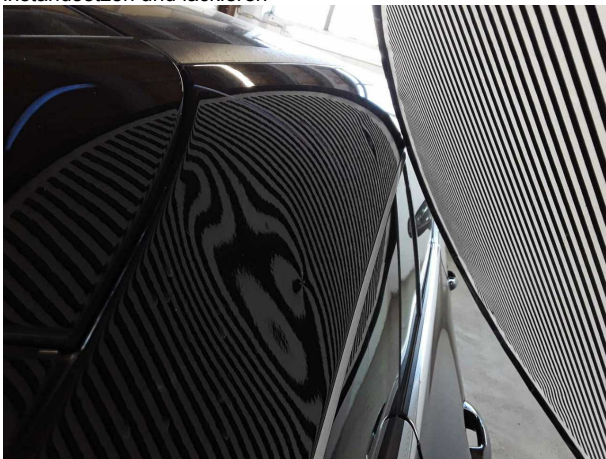

Beschädigung #6: Fahrzeugdach: Dachholm rechts - Delle(n) - instandsetzen und lackieren



Checkliste

Vorhanden	Name
<input type="checkbox"/>	ABE
<input type="checkbox"/>	Abschleppöse
<input type="checkbox"/>	Anhängekupplung abnehmbar
<input type="checkbox"/>	Antenne
<input type="checkbox"/>	Bordbuchmappe
<input type="checkbox"/>	Bordwerkzeug
<input type="checkbox"/>	Consumer Kabelkit
<input type="checkbox"/>	Fernbedienung Standheizung
<input type="checkbox"/>	Ladekabel
<input type="checkbox"/>	Laderaumabdeckung / Rollo
<input type="checkbox"/>	Leichtmetallfelgensatz komplett
<input type="checkbox"/>	Navigations Datenträger
<input type="checkbox"/>	Schlüssel Anhängerkupplung
<input type="checkbox"/>	Serviceheft
<input type="checkbox"/>	Tirefit Füllmittel
<input type="checkbox"/>	Tirefit komplett
<input type="checkbox"/>	Tirefit Kompressor
<input type="checkbox"/>	Windschott



W1K1186861N236462

Vehicle details

Operator		Inspection condition	sufficient
License number		Mileage (Read)	88,575 km
Manufacturer	Mercedes-Benz	Next maintenance in	153 Tag(e)
Type / Model	CLA 250 e	Main inspection (Report on hand)	07/2026
Vehicle Identification number	W1K1186861N236462	Power / Engine displacement	118 kW / 1,332 ccm
First registration	1 Jul 2021	Upholstery/Colour	/
Last maintenance		Paintwork	
Fuel type	Hybr.B/E ext.aufi	Gearbox	Automatic

Zustandsbericht

Value reducing factors

No.	Component group	Description
1	Documents	Service book (Wartungsnachweise fehlen) - No deduction
2	Wheel / tyres	Tyre - front (Außen abgefahren) - Worn - No deduction
3	Door - front right side	Door - dent(s) - Smooth repair work
4	Door - front left side	Door - dent(s) - Smooth repair work
5	Measurement	Undercarriage - Malposition - Set / adjust
6	Roof	Roof rail - right side - dent(s) - Repair and paint

Wear and tear

No.	Component group	Description
1	Body	Body (Steinschläge) - Scratch(es) - No deduction
2	Vehicle glazing	Windscreen (Steinschläge) - No deduction
3	Front bumper	Front bumper (Steinschläge) - No deduction

Missing parts

Missing part

Detected repainting

No. Location

None detectable

Main tyres

Axle	Tyre size	Manufacturer	Type of tyre	Tread depth	Roadworthy	Permissibility
1	205/55 R17 91H	Pirelli	Winter tyres	4mm - 4mm	Not o.k.	
2	205/55 R17 91H	Pirelli	Winter tyres	7mm - 7mm	o.k.	

TÜV SÜD Auto Service GmbH
Römeräcker 1
76351 Linkenheim - Hochstetten

Inspection location
SAP Walldorf
69190 Walldorf

Inspection date: 29 May 2026
Protocol number: 45673243
Delivery date: 29 May 2026



Additional tyres

Axle	Tyre size	Manufacturer	Type of tyre	Tread depth	Roadworthy	Permissibility
1	205/55 R17 91W	Pirelli	Summer tyres	4mm - 4mm	o.k.	
2	205/55 R17 91W	Pirelli	Summer tyres	5mm - 5mm	o.k.	

The wear and tear condition and possible damages to the tyres are considered in the value.

Comments

Keine Gewähr auf Vollständigkeit und
Richtigkeit der angezeigten Ausstattung.
Techn. Änderungen vorbehalten
Das Fahrzeug weist dem Alter, der Laufleistung und dem
Einsatzzweck entsprechende Gebrauchsspuren auf.
elektr. Komponenten geprüft, i. O.

Lackwerte geprüft, i. O.

TÜV SÜD Auto Service GmbH
Römeräcker 1
76351 Linkenheim - Hochstetten

Inspection location
SAP Walldorf
69190 Walldorf

Inspection date: 29 May 2026
Protocol number: 45673243
Delivery date: 29 May 2026



Vehicle details

Manufacturer	Mercedes-Benz	Inspection condition	sufficient
Type / Model	CLA 250 e	Mileage (Read)	88,575 km
Vehicle Identification number	W1K1186861N236462	First registration	1 Jul 2021

Details of the order:

In accordance with the contract, the evaluation of vehicle's condition was performed without the vehicle being disassembled.

Vehicle identification:

The vehicle identification number (VIN) was read from the vehicle and its conformity with the submitted documents was confirmed by the undersigned during the inspection.

Inspection conditions:

The inspection conditions were sufficient for the assessment of the vehicle.

General condition:

The vehicle shows traces of wear and tear corresponding to its age and purpose



Overview pictures



Figure 1: Diagonal front



Figure 2: Diagonal front



Figure 3: Diagonal rear



Figure 4: Diagonal rear



Figure 5: Interior

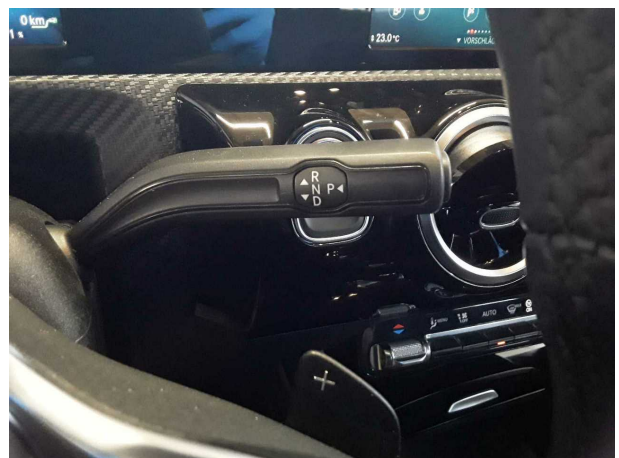

Figure 6: Interior



Figure 7: Interior



Figure 8: Interior



Figure 9: Interior



Figure 10: Misc.



Figure 11: Misc.

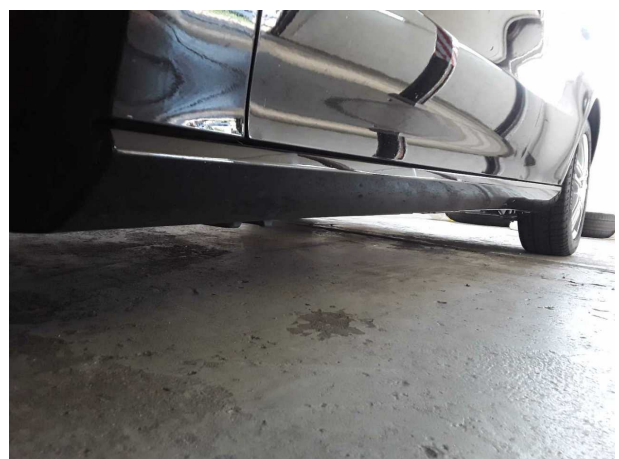

Figure 12: Misc.



Figure 13: Misc.



Figure 14: Misc.

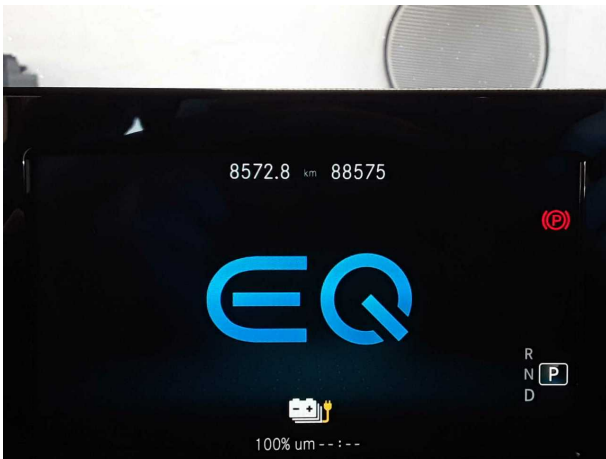

Figure 15: Misc.



Figure 16: Misc.



Figure 17: Misc.



Figure 18: Misc.

TÜV SÜD Auto Service GmbH
Römeräcker 1
76351 Linkenheim - Hochstetten

Inspection location
SAP Walldorf
69190 Walldorf

Inspection date: 29 May 2026
Protocol number: 45673243
Delivery date: 29 May 2026



Figure 19: Misc.

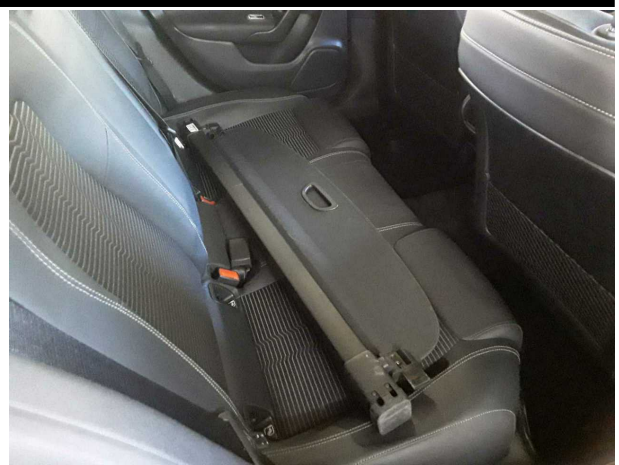

Figure 20: Misc.



Figure 21: Misc.



Figure 22: Misc.

Pictures of damage



Damage #2: Wheel / tyres: Tyre - front (Außen abgefahren) - Worn - No deduction



Damage #2: Wheel / tyres: Tyre - front (Außen abgefahren) - Worn - No deduction



Damage #3: Door - front right side: Door - dent(s) - Smooth repair work

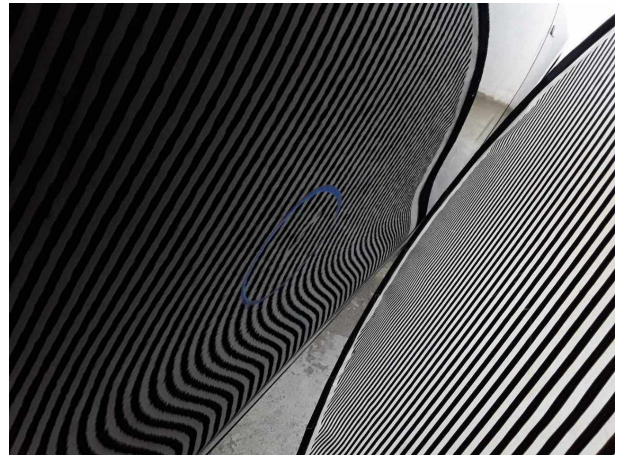

Damage #3: Door - front right side: Door - dent(s) - Smooth repair work



Damage #4: Door - front left side: Door - dent(s) - Smooth repair work

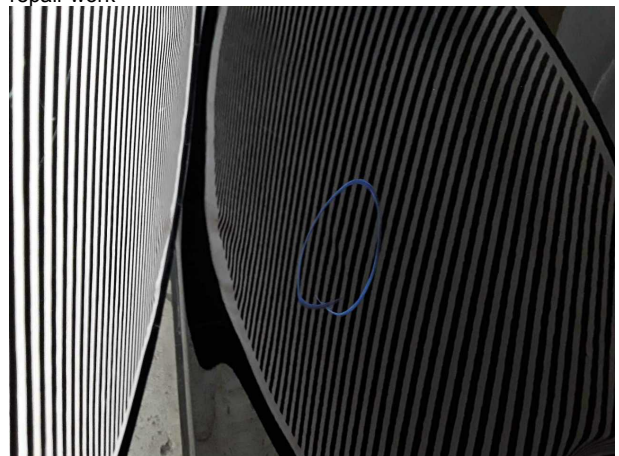

Damage #4: Door - front left side: Door - dent(s) - Smooth repair work



Damage #6: Roof: Roof rail - right side - dent(s) - Repair and paint



Damage #6: Roof: Roof rail - right side - dent(s) - Repair and paint

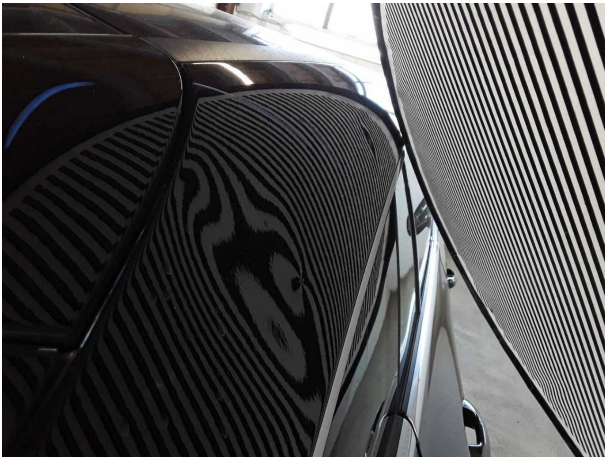

Damage #6: Roof: Roof rail - right side - dent(s) - Repair and paint