

**W1K2132111B068464**

## Vehicle details

<b>Operator</b>		<b>Inspection condition</b>	sufficient
<b>License number</b>		<b>Mileage (Read)</b>	139,615 km
<b>Manufacturer</b>	Mercedes-Benz	<b>Next maintenance in</b>	13,296 km
<b>Type / Model</b>	E 300 de 4MATIC	<b>Main inspection (Report on hand)</b>	06/2027
<b>Vehicle Identification number</b>	W1K2132111B068464	<b>Power / Engine displacement</b>	143 kW / 1,950 ccm
<b>First registration</b>	2 May 2022	<b>Upholstery/Colour</b>	/
<b>Last maintenance</b>		<b>Paintwork</b>	
<b>Fuel type</b>	Hybr.D/E ext.auf	<b>Gearbox</b>	Automatic

## Zustandsbericht

### Value reducing factors

No.	Component group	Description
1	Documents	Service book (Wartungsnachweise fehlen) - No deduction
2	2nd wheel set	3 alloy rims - Scratched - No deduction
3	2nd wheel set	2 tyres - Worn - No deduction
4	Door - rear left side	Door - dent(s) - Smooth repair work
5	Front axle	Axles / undercarriage - Malposition - Set / adjust
6	Side panel - rear right side	Sill - Scratched - Smart repair
7	Door - front left side	Door - dent(s) - Smooth repair work
8	Sill - right side	Sill - Dent / paintcoat damage - Smooth repair work
9	Side panel - rear right side	Side panel - Dent / paintcoat damage - Repair and paint

### Wear and tear

No.	Component group	Description
1	Vehicle glazing	Windscreen (Steinschläge) - No deduction
2	Body	Body (Steinschläge) - Scratch(es) - No deduction

### Missing parts

Missing part

### Detected repainting

No.	Location
	None detectable

**TÜV SÜD Auto Service GmbH**  
Römeräcker 1  
76351 Linkenheim - Hochstetten

**Inspection location**  
SAP Walldorf  
69190 Walldorf

Inspection date: 19 Jun 2026  
**Protocol number: 46083283**  
Delivery date: 19 Jun 2026



## Main tyres

Axle	Tyre size	Manufacturer	Type of tyre	Tread depth	Roadworthy	Permissibility
1	245/45 R18 100Y	Michelin	Summer tyres	4mm - 4mm	o.k.	
2	275/40 R18 103Y	Goodyear	Summer tyres	6mm - 6mm	o.k.	

## Additional tyres

Axle	Tyre size	Manufacturer	Type of tyre	Tread depth	Roadworthy	Permissibility
1	245/45 R18 100V	Pirelli	Winter tyres	5mm - 5mm	Not o.k.	
2	275/40 R18 103V	Pirelli	Winter tyres	4mm - 4mm	o.k.	

The wear and tear condition and possible damages to the tyres are considered in the value.

## Comments

Keine Gewähr auf Vollständigkeit und  
Richtigkeit der angezeigten Ausstattung.  
Techn. Änderungen vorbehalten  
Das Fahrzeug weist dem Alter, der Laufleistung und dem  
Einsatzzweck entsprechende Gebrauchsspuren auf.  
elektr. Komponenten geprüft, i. O.

Lackwerte geprüft, i. O.

**TÜV SÜD Auto Service GmbH**  
Römeräcker 1  
76351 Linkenheim - Hochstetten

**Inspection location**  
SAP Walldorf  
69190 Walldorf

Inspection date: 19 Jun 2026  
**Protocol number: 46083283**  
Delivery date: 19 Jun 2026



---

## Vehicle details

<b>Manufacturer</b>	Mercedes-Benz	<b>Inspection condition</b>	sufficient
<b>Type / Model</b>	E 300 de 4MATIC	<b>Mileage (Read)</b>	139,615 km
<b>Vehicle Identification number</b>	W1K2132111B068464	<b>First registration</b>	2 May 2022

### Details of the order:

In accordance with the contract, the evaluation of vehicle's condition was performed without the vehicle being disassembled.

### Vehicle identification:

The vehicle identification number (VIN) was read from the vehicle and its conformity with the submitted documents was confirmed by the undersigned during the inspection.

### Inspection conditions:

The inspection conditions were sufficient for the assessment of the vehicle.

### General condition:

The vehicle shows traces of wear and tear corresponding to its age and purpose



## Overview pictures



Figure 1: Diagonal front



Figure 2: Diagonal front



Figure 3: Diagonal rear



Figure 4: Diagonal rear



Figure 5: Interior



Figure 6: Interior



Figure 7: Interior



Figure 8: Interior



Figure 9: Interior



Figure 10: Misc.

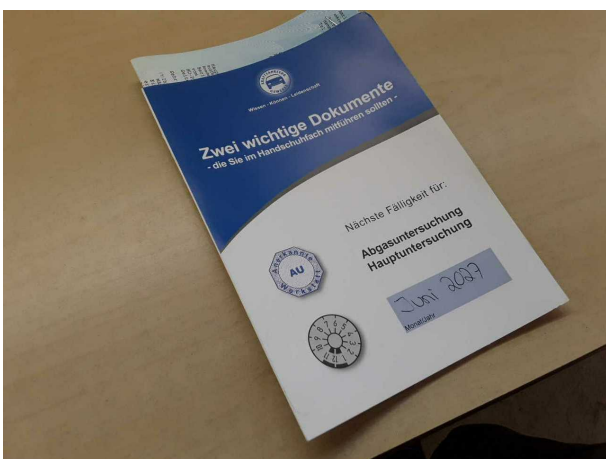

Figure 11: Misc.



Figure 12: Misc.

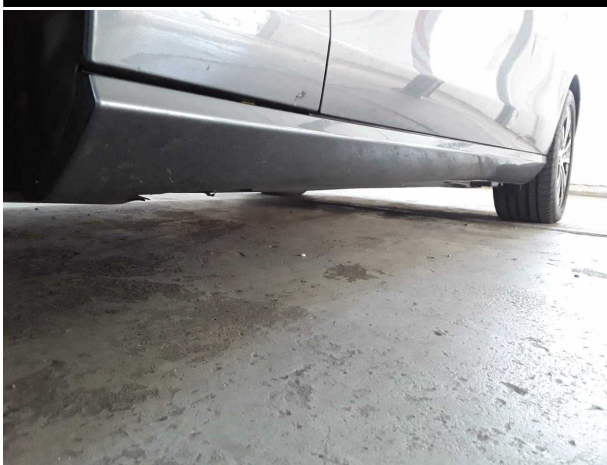

Figure 13: Misc.



Figure 14: Misc.

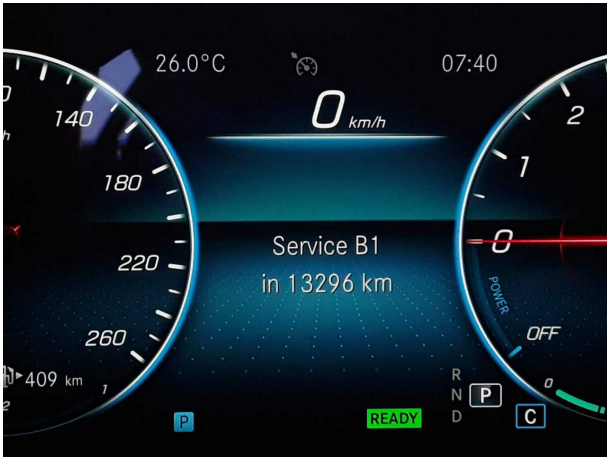

Figure 15: Misc.



Figure 16: Misc.



Figure 17: Misc.



Figure 18: Misc.

**TÜV SÜD Auto Service GmbH**  
Römeräcker 1  
76351 Linkenheim - Hochstetten

**Inspection location**  
SAP Walldorf  
69190 Walldorf

Inspection date: 19 Jun 2026  
**Protocol number: 46083283**  
Delivery date: 19 Jun 2026



**Figure 19:** Misc.



**Figure 20:** Misc.



**Figure 21:** Misc.



**Figure 22:** Misc.



## Pictures of damage



Damage #2: 2nd wheel set: 3 alloy rims - Scratched - No deduction



Damage #2: 2nd wheel set: 3 alloy rims - Scratched - No deduction



Damage #2: 2nd wheel set: 3 alloy rims - Scratched - No deduction



Damage #2: 2nd wheel set: 3 alloy rims - Scratched - No deduction



Damage #3: 2nd wheel set: 2 tyres - Worn - No deduction



Damage #3: 2nd wheel set: 2 tyres - Worn - No deduction



**Damage #4:** Door - rear left side: Door - dent(s) - Smooth repair work

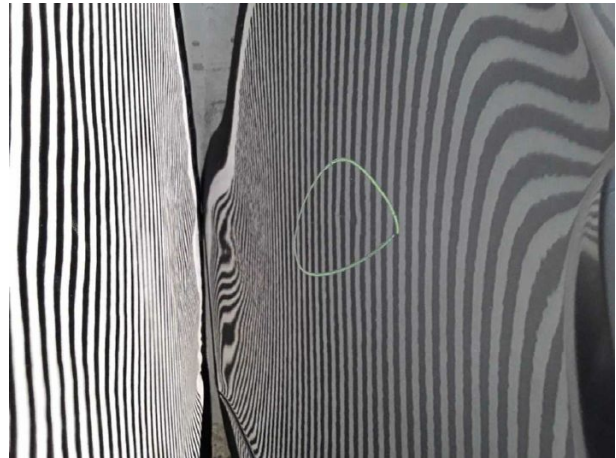

**Damage #4:** Door - rear left side: Door - dent(s) - Smooth rep... work

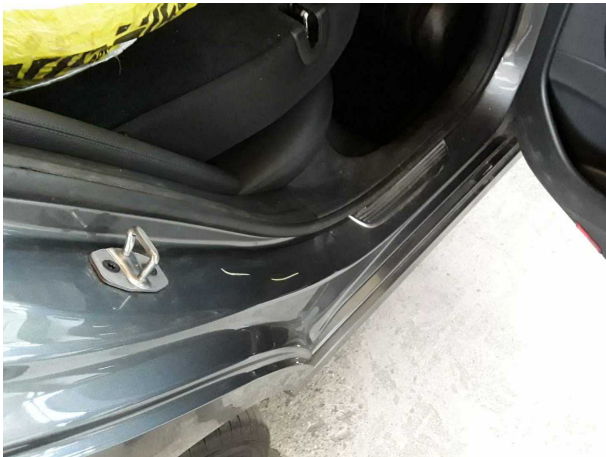

**Damage #6:** Side panel - rear right side: Sill - Scratched - Smart repair



**Damage #6:** Side panel - rear right side: Sill - Scratched - Smart repair



**Damage #7:** Door - front left side: Door - dent(s) - Smooth repair work

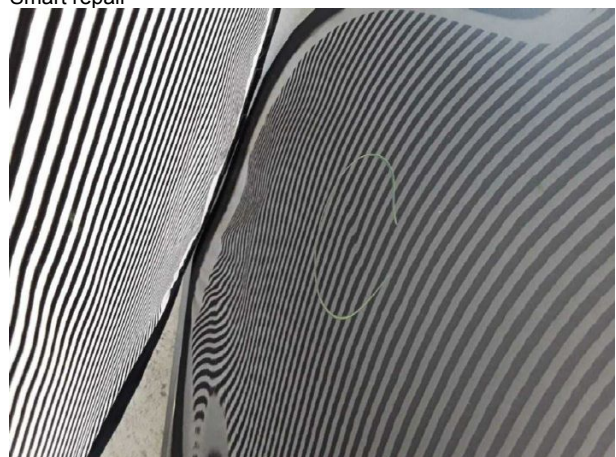

**Damage #7:** Door - front left side: Door - dent(s) - Smooth repair work

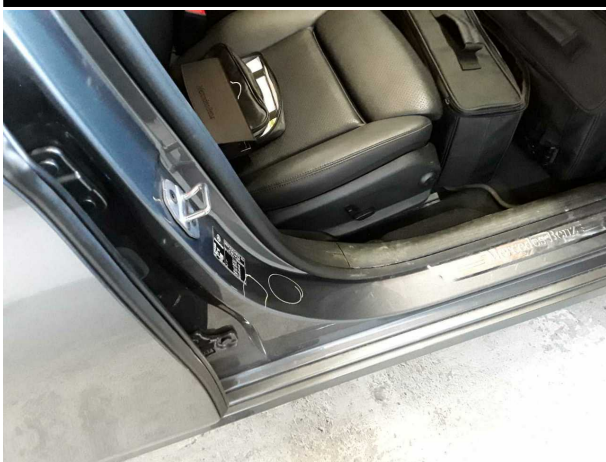

**Damage #8:** Sill - right side: Sill - Dent / paintcoat damage - Smooth repair work



**Damage #8:** Sill - right side: Sill - Dent / paintcoat damage - Smooth repair work



**Damage #9:** Side panel - rear right side: Side panel - Dent / paintcoat damage - Repair and paint

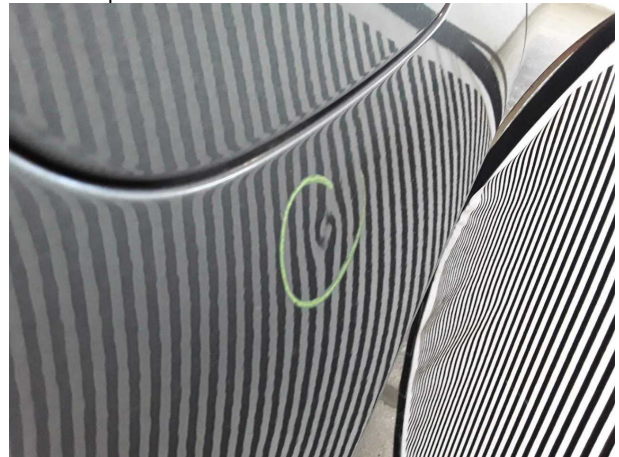

**Damage #9:** Side panel - rear right side: Side panel - Dent / paintcoat damage - Repair and paint



**Damage #9:** Side panel - rear right side: Side panel - Dent / paintcoat damage - Repair and paint



**W1K2132111B068464**

## Angaben zum Fahrzeug

<b>Halter</b>		<b>Besichtigungszustand</b>	ausreichend
<b>Kennzeichen</b>		<b>Laufleistung (abgelesen)</b>	139.615 km
<b>Hersteller</b>	Mercedes-Benz	<b>Restlauf bis Service</b>	13.296 km
<b>Typ/Modell</b>	E 300 de 4MATIC	<b>HU (Bericht lag vor)</b>	06/2027
<b>Fahrgestellnummer</b>	W1K2132111B068464	<b>Leistung / Hubraum</b>	143 kW / 1.950 ccm
<b>Erstzulassung</b>	02.05.2022	<b>Polster/Farbe</b>	/
<b>Letzte Wartung</b>		<b>Lackierung</b>	
<b>Kraftstoffart</b>	Hybr.D/E ext.auf	<b>Getriebe</b>	Automatik

## Zustandsbericht

### Wertmindernde Faktoren

Nr.	Bauteilgruppe	Beschreibung
1	Unterlagen	Serviceheft (Wartungsnachweise fehlen) - kein Abzug
2	2.Radsatz	3 Leichtmetallfelgen - verkratzt / verschürft - kein Abzug
3	2.Radsatz	2 Reifen - verschlissen - kein Abzug
4	Tür hinten links	Tür - Delle(n) - sanft instandsetzen
5	Vorderachse	Achsen / Fahrwerk - Fehlstellung - einstellen/justieren
6	Seitenwand rechts	Einstieg - verkratzt / verschürft - Smart Repair
7	Tür vorn links	Tür - Delle(n) - sanft instandsetzen
8	Schweller rechts	Einstieg - Delle / Lackschaden - sanft instandsetzen
9	Seitenwand rechts	Seitenwand - Delle / Lackschaden - instandsetzen und lackieren

### Gebrauchsspuren

Nr.	Bauteilgruppe	Beschreibung
1	Verglasung	Frontscheibe (Steinschläge) - kein Abzug
2	Karosserie	Karosserie (Steinschläge) - Kratzer - kein Abzug

### Fehlteile

Fehlteil

### Festgestellte Nachlackierungen

Nr.	Ort
	Keine feststellbar

**TÜV SÜD Auto Service GmbH** **Besichtigungsort**  
Römeräcker 1 SAP Walldorf  
76351 Linkenheim - Hochstetten 69190 Walldorf

Besichtigungsdatum: 19.06.2026  
**Protokollnummer: 46083283**  
Anlieferungsdatum: 19.06.2026



## Hauptbereifung

Achse	Reifengröße	Hersteller	Reifentyp	Profiltiefe	Verktgl.	Zul.
1	245/45 R18 100Y	Michelin	Sommerreifen	4mm - 4mm	i.O.	
2	275/40 R18 103Y	Goodyear	Sommerreifen	6mm - 6mm	i.O.	

## Zusatzbereifung

Achse	Reifengröße	Hersteller	Reifentyp	Profiltiefe	Verktgl.	Zul.
1	245/45 R18 100V	Pirelli	Winterreifen	5mm - 5mm	n.i.O.	
2	275/40 R18 103V	Pirelli	Winterreifen	4mm - 4mm	i.O.	

Der Verschleißzustand sowie evtl. Schäden an der Bereifung sind wertmäßig berücksichtigt.

## Bemerkungen

Keine Gewähr auf Vollständigkeit und  
Richtigkeit der angezeigten Ausstattung.  
Techn. Änderungen vorbehalten  
Das Fahrzeug weist dem Alter, der Laufleistung und dem  
Einsatzzweck entsprechende Gebrauchsspuren auf.  
elektr. Komponenten geprüft, i. O.

Lackwerte geprüft, i. O.

**TÜV SÜD Auto Service GmbH**    **Besichtigungsort**  
Römeräcker 1                    SAP Walldorf  
76351 Linkenheim - Hochstetten                    69190 Walldorf

Besichtigungsdatum: 19.06.2026  
**Protokollnummer: 46083283**  
Anlieferungsdatum: 19.06.2026



---

## Angaben zum Fahrzeug

<b>Hersteller</b>	Mercedes-Benz	<b>Besichtigungszustand</b>	ausreichend
<b>Typ/Modell</b>	E 300 de 4MATIC	<b>Laufleistung (abgelesen)</b>	139.615 km
<b>Fahrgestellnummer</b>	W1K2132111B068464	<b>Erstzulassung</b>	02.05.2022

### Angaben zum Auftrag:

Auftragsgemäß erfolgte die Fahrzeugzustandsbewertung in demontagefreien Zustand.

### Fahrzeug-Identifizierung:

Die Fahrzeug-Identifizierungsnummer (FIN) wurde am Fahrzeug abgelesen und die Übereinstimmung im Verlauf der Besichtigung durch den Unterzeichner mit den vorgelegten Unterlagen festgestellt.

### Besichtigungsbedingungen:

Die Besichtigungsbedingungen waren zur Beurteilung des Fahrzeuges ausreichend.

### Allgemeinzustand:

Das Fahrzeug weist dem Alter und Einsatzzweck entsprechende Gebrauchsspuren auf.

## Übersichtsfotos



Abbildung 1: Schräg vorne



Abbildung 2: Schräg vorne



Abbildung 3: Schräg hinten



Abbildung 4: Schräg hinten



Abbildung 5: Innenraum



Abbildung 6: Innenraum



Abbildung 7: Innenraum



Abbildung 8: Innenraum



Abbildung 9: Innenraum



Abbildung 10: Sonstiges



Abbildung 11: Sonstiges



Abbildung 12: Sonstiges

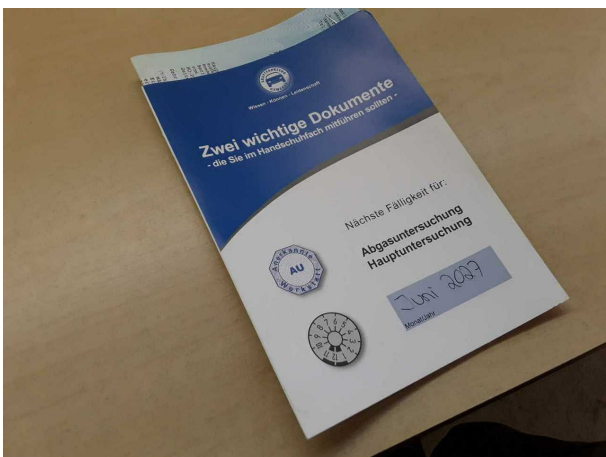

Abbildung 13: Sonstiges



Abbildung 14: Sonstiges

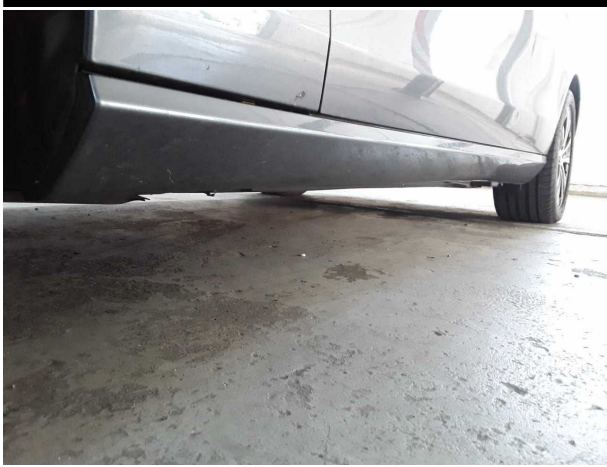

Abbildung 15: Sonstiges



Abbildung 16: Sonstiges



Abbildung 17: Sonstiges



Abbildung 18: Sonstiges



Abbildung 19: Sonstiges



Abbildung 20: Sonstiges



Abbildung 21: Sonstiges



Abbildung 22: Sonstiges

## Beschädigungsfotos



**Beschädigung #2:** 2.Radsatz: 3 Leichtmetallfelgen - verkratzt / verschürft - kein Abzug



**Beschädigung #2:** 2.Radsatz: 3 Leichtmetallfelgen - verkratzt / verschürft - kein Abzug



**Beschädigung #2:** 2.Radsatz: 3 Leichtmetallfelgen - verkratzt / verschürft - kein Abzug



**Beschädigung #2:** 2.Radsatz: 3 Leichtmetallfelgen - verkratzt / verschürft - kein Abzug



**Beschädigung #3:** 2.Radsatz: 2 Reifen - verschlissen - kein Abzug



**Beschädigung #3:** 2.Radsatz: 2 Reifen - verschlissen - kein Abzug



**Beschädigung #4:** Tür hinten links: Tür - Delle(n) - sanft instandsetzen

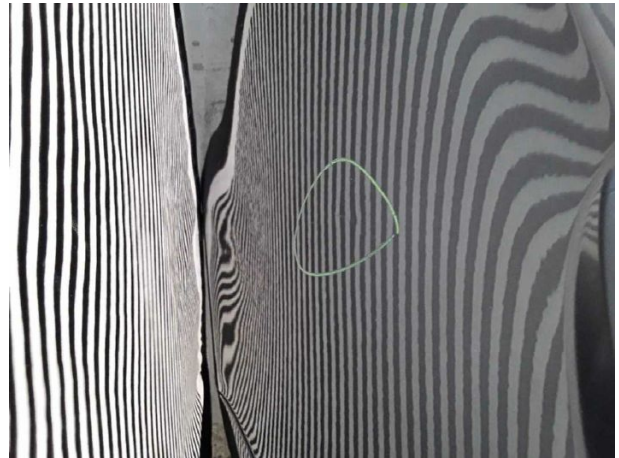

**Beschädigung #4:** Tür hinten links: Tür - Delle(n) - sanft instandsetzen



**Beschädigung #6:** Seitenwand rechts: Einstieg - verkratzt / verschürft - Smart Repair



**Beschädigung #6:** Seitenwand rechts: Einstieg - verkratzt / verschürft - Smart Repair



**Beschädigung #7:** Tür vorn links: Tür - Delle(n) - sanft instandsetzen

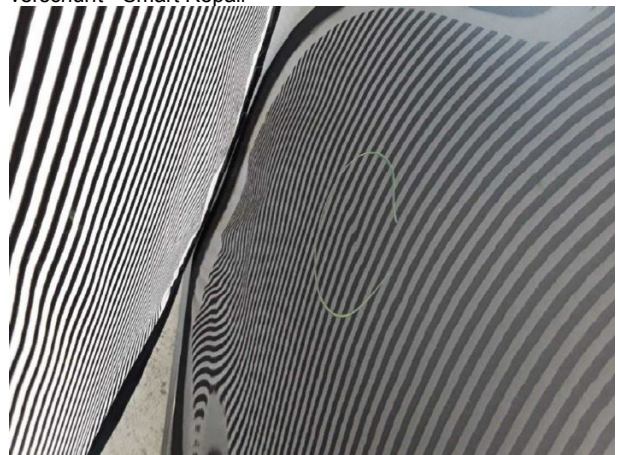

**Beschädigung #7:** Tür vorn links: Tür - Delle(n) - sanft instandsetzen

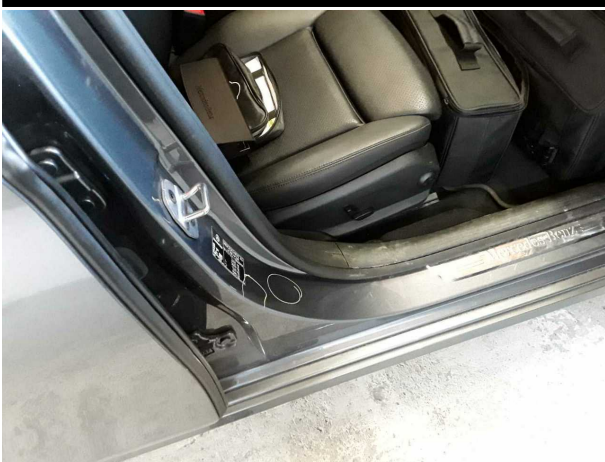

**Beschädigung #8:** Schweller rechts: Einstieg - Delle / Lackschaden - sanft instandsetzen

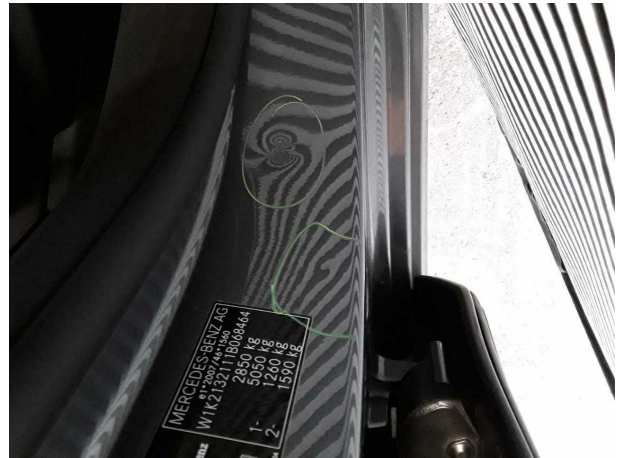

**Beschädigung #8:** Schweller rechts: Einstieg - Delle / Lackschaden - sanft instandsetzen



**Beschädigung #9:** Seitenwand rechts: Seitenwand - Delle / Lackschaden - instandsetzen und lackieren

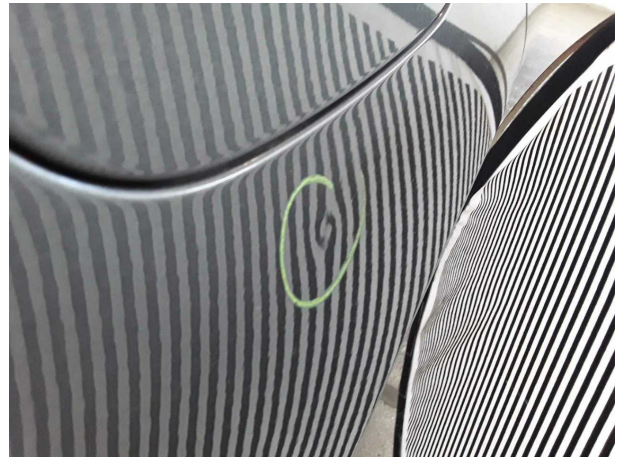

**Beschädigung #9:** Seitenwand rechts: Seitenwand - Delle / Lackschaden - instandsetzen und lackieren



**Beschädigung #9:** Seitenwand rechts: Seitenwand - Delle / Lackschaden - instandsetzen und lackieren



## Checkliste

Vorhanden	Name
<input type="checkbox"/>	ABE
<input type="checkbox"/>	Abschleppöse
<input type="checkbox"/>	Anhängekupplung abnehmbar
<input type="checkbox"/>	Antenne
<input type="checkbox"/>	Bordbuchmappe
<input type="checkbox"/>	Bordwerkzeug
<input type="checkbox"/>	Consumer Kabelkit
<input type="checkbox"/>	Fernbedienung Standheizung
<input type="checkbox"/>	Ladekabel
<input type="checkbox"/>	Laderaumabdeckung / Rollo
<input type="checkbox"/>	Leichtmetallfelgensatz komplett
<input type="checkbox"/>	Navigations Datenträger
<input type="checkbox"/>	Schlüssel Anhängerkupplung
<input type="checkbox"/>	Serviceheft
<input type="checkbox"/>	Tirefit Füllmittel
<input type="checkbox"/>	Tirefit komplett
<input type="checkbox"/>	Tirefit Kompressor
<input type="checkbox"/>	Windschott

03.07.2026

## Fahrzeugbeschreibung

**Fahrzeug:** MERCEDES E-Klasse E 300 de 4MATIC T Autom. Kombi5-türig 1950 ccm 306 PS / 225 KW Elektrisch Automatik

Amtliches Kennzeichen:	HD -EP 0901E	Fahrgestell-Nummer:	W1K2132111B068464
Vertrags-Nummer:	32289081	Erstzulassung:	02.05.2022
Internes KZ:	15045896	Kilometer-Stand:	0

Unfall/Schaden: Dem Verkäufer wurden keine unfallbedingten Beschädigungen am Fahrzeug angezeigt.

---

### Ausstattung:

**MERCEDES E-Klasse E 300 de 4MATIC T Autom. Kombi 5-türig 1950 ccm 306 PS / 225 KW Elektrisch Automatik**

Lackierung: \_\_\_\_\_ Polsterung: \_\_\_\_\_ Telefontyp: \_\_\_\_\_

**Listenpreis ohne Sonderausstattung in EUR (vor Mwst.) 0,00**

Sonderausstattung in EUR (vor Mwst.):

**Listenpreis gesamt in EUR (vor Mwst.) 0,00**

## Technische Daten

(Angaben basieren auf Herstellerangaben\*)

Fahrzeug:	MERCEDES E-Klasse E 300 de 4MATIC T Autom. Kombi5-türig 1950 ccm 306 PS / 225 KW Elektrisch Automatik		
Modelljahr:	2022		
kW / PS:	225 / 306	Hubraum:	1950
Getriebe:	Automatik	Anzahl Gänge:	9
Emissionsgruppe:	I2	CO2 (g/km):	0
durchschn. Verbr./100 Km:	0,0000	Tankinhalt:	50
Max. Km/h:	230	Beschl. 0-100 Km/h in Sec.:	6,0000
Leergewicht (kg):	2215	zul. Gewicht (kg):	2850

\* Angaben ohne Gewähr

29672/29602

**Unfall-/Schadenspiegel**

**Vertrags-Nummer:** 32289081  
**Amtliches Kennzeichen:** HD -EP 0901E  
**Übersicht erstellt am:** 03.07.2026

Für das Fahrzeug gem. o.g. Leasingvertrag, Fahrzeugtyp

**MERCEDES E-Klasse E 300 de 4MATIC T Autom. Kombi5-türig 1950 ccm 306 PS / 225 KW Elektrisch Automatik**

wurden uns während der Vertragslaufzeit nachfolgende Beschädigungen angezeigt:

---

<i>Datum</i>	<i>SNR</i>	<i>Verursacher</i>	<i>Beschädigung</i>	<i>Reparatur erfolgt *</i>	<i>Gutachten vorhanden *</i>
--------------	------------	--------------------	---------------------	--------------------------------	----------------------------------

---

\* Sofern für eine Schadennummer mehrere Beschädigungen angegeben sind, gilt der Eintrag in dieser Spalte für die gesamte Schadennummer.

**Unfall-/Schadenspiegel zur Kenntnis genommen:**

\_\_\_\_\_  
Datum und Unterschrift Käufer

**Wartungsreport**

**Vertrags-Nummer:** 32289081  
**Amtliches Kennzeichen:** HD -EP 0901E  
**Übersicht erstellt am:** 03.07.2026

Für das Fahrzeug gem. o.g. Leasingvertrag, Fahrzeugtyp

**MERCEDES E-Klasse E 300 de 4MATIC T Autom. Kombi5-türig 1950 ccm 306 PS / 225 KW Elektrisch Automatik**

wurden uns während der Vertragslaufzeit nachfolgende Wartungen angezeigt:

---

<i>Datum</i>	<i>Km-Stand</i>	<i>Art der Wartung</i>
--------------	-----------------	------------------------

---

**Wartungsreport zur Kenntnis genommen:**

\_\_\_\_\_  
Datum und Unterschrift Käufer