

WAUZZZF47NA044054

Vehicle details

Operator		Inspection condition	sufficient
License number		Mileage (Read)	31,476 km
Manufacturer	Audi	Next maintenance in	-17 Tag(e)
Type / Model	A4 Limousine	Main inspection (Report not on hand)	06/2027
Vehicle Identification number	WAUZZZF47NA044054	Power / Engine displacement	110 kW / 1,984 ccm
First registration	2 Jun 2022	Upholstery/Colour	/
Last maintenance		Paintwork	
Fuel type	Hybrid Petrol / E	Gearbox	Automatic

Zustandsbericht

Value reducing factors

No.	Component group	Description
1	Documents	Service book (Wartungsnachweise fehlen) - No deduction
2	Equipment	Tirefit filler - Expired - Replace
3	Documents	Main inspection certificate (Fehlt) - Replace
4	Door - front left side	Door seal - Damaged - Replace
5	Misc.	Inspection / maintenance - Due - Replace
6	Rear bumper	Rear bumper - Scratched - Repair and paint
7	Door - rear right side	Door - Paint defect - Repair and paint
8	Side panel - rear right side	Side panel - Scratched - Repair and paint
9	Roof	Roof - Dent / paintcoat damage - Repair and paint

Wear and tear

No.	Component group	Description
1	Interior	Interior - Abrasion - No deduction
2	Body	Body (Steinschläge) - Scratch(es) - No deduction
3	Vehicle glazing	Windscreen - Stone chips - No deduction

Missing parts

Missing part

Detected repainting

No.	Location
None detectable	

TÜV SÜD Auto Service GmbH
Römeräcker 1
76351 Linkenheim - Hochstetten

Inspection location
SAP Walldorf
69190 Walldorf

Inspection date: 22 Jun 2026
Protocol number: 46106084
Delivery date: 22 Jun 2026



Main tyres

Axle	Tyre size	Manufacturer	Type of tyre	Tread depth	Roadworthy	Permissibility
1	205/60 R16 92H	Michelin	Summer tyres	5mm - 5mm	o.k.	
2	205/60 R16 92H	Michelin	Summer tyres	6mm - 6mm	o.k.	

Additional tyres

Axle	Tyre size	Manufacturer	Type of tyre	Tread depth	Roadworthy	Permissibility
1	205/60 R16 92H	Michelin	Winter tyres	7mm - 7mm	o.k.	
2	205/60 R16 92H	Michelin	Winter tyres	7mm - 7mm	o.k.	

Replacement

Type	Tyre size	Manufacturer	Type of tyre	Tread depth	Expiration date
Tirefit					03/2026

The wear and tear condition and possible damages to the tyres are considered in the value.

Comments

Keine Gewähr auf Vollständigkeit und
Richtigkeit der angezeigten Ausstattung.
Techn. Änderungen vorbehalten
Das Fahrzeug weist dem Alter, der Laufleistung und dem
Einsatzzweck entsprechende Gebrauchsspuren auf.
elektr. Komponenten geprüft, i. O.

Lackwerte geprüft, i. O.

TÜV SÜD Auto Service GmbH
Römeräcker 1
76351 Linkenheim - Hochstetten

Inspection location
SAP Walldorf
69190 Walldorf

Inspection date: 22 Jun 2026
Protocol number: 46106084
Delivery date: 22 Jun 2026



Vehicle details

Manufacturer	Audi	Inspection condition	sufficient
Type / Model	A4 Limousine	Mileage (Read)	31,476 km
Vehicle Identification number	WAUZZZF47NA044054	First registration	2 Jun 2022

Details of the order:

In accordance with the contract, the evaluation of vehicle's condition was performed without the vehicle being disassembled.

Vehicle identification:

The vehicle identification number (VIN) was read from the vehicle and its conformity with the submitted documents was confirmed by the undersigned during the inspection.

Inspection conditions:

The inspection conditions were sufficient for the assessment of the vehicle.

General condition:

The vehicle shows traces of wear and tear corresponding to its age and purpose



Overview pictures



Figure 1: Diagonal front



Figure 2: Diagonal front

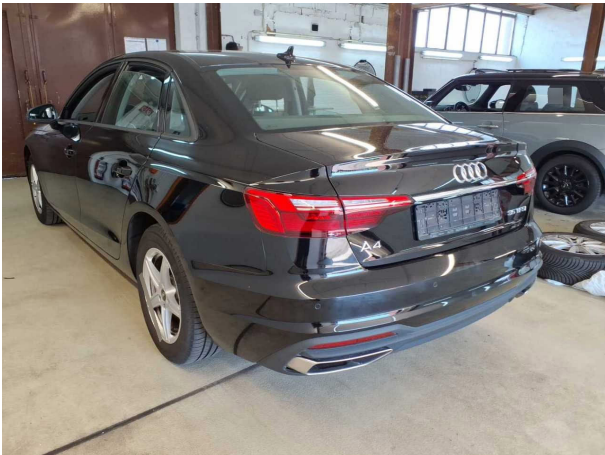

Figure 3: Diagonal rear



Figure 4: Diagonal rear



Figure 5: Interior



Figure 6: Interior



Figure 7: Interior



Figure 8: Interior



Figure 9: Interior

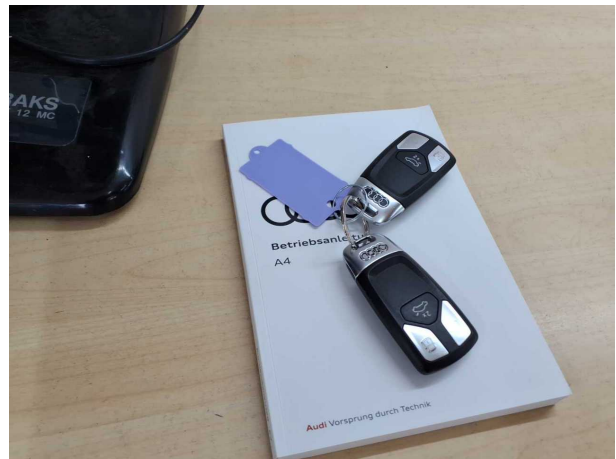

Figure 10: Misc.

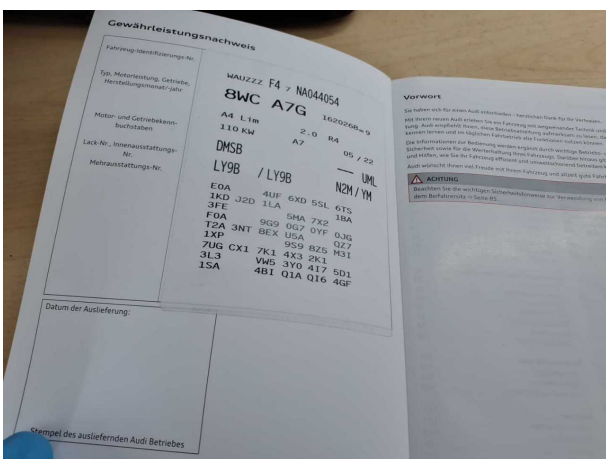

Figure 11: Misc.



Figure 12: Misc.

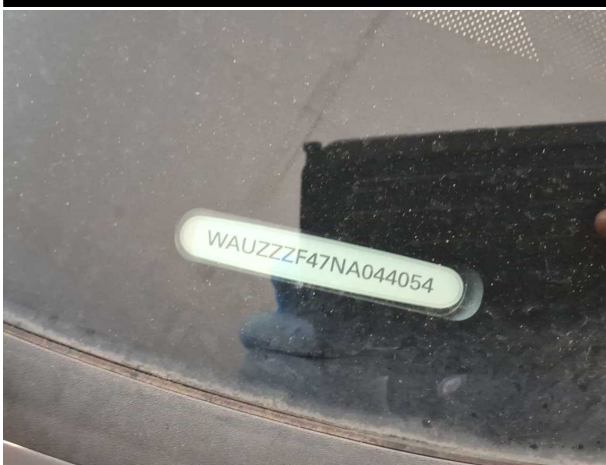

Figure 13: Misc.

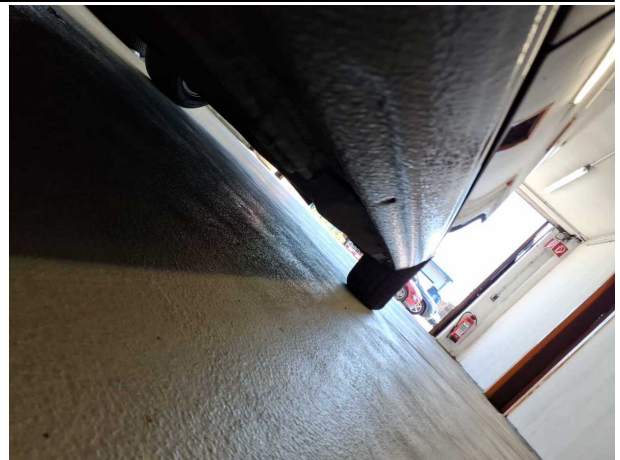

Figure 14: Misc.



Figure 15: Misc.



Figure 16: Misc.

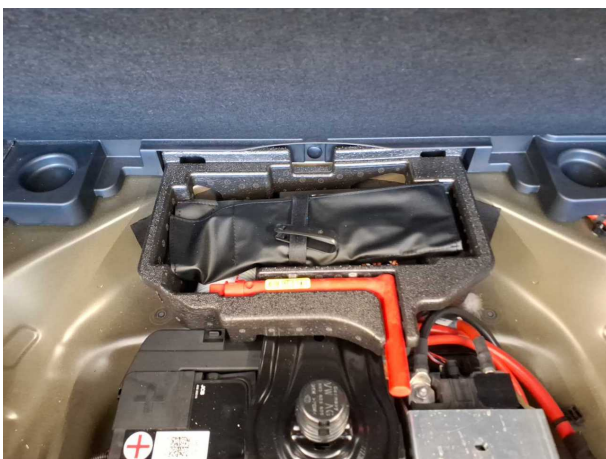

Figure 17: Misc.

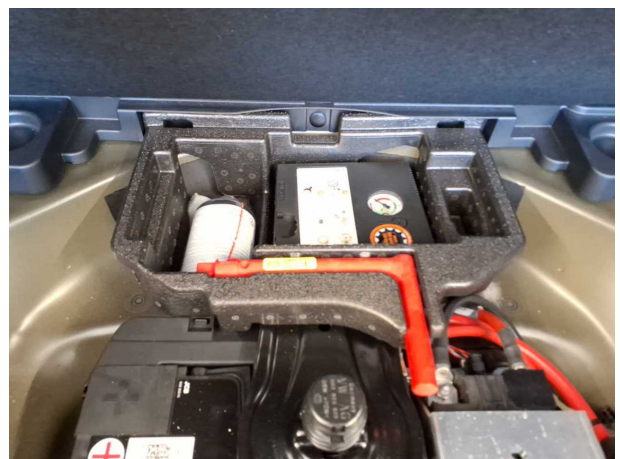

Figure 18: Misc.

TÜV SÜD Auto Service GmbH
Römeräcker 1
76351 Linkenheim - Hochstetten

Inspection location
SAP Walldorf
69190 Walldorf

Inspection date: 22 Jun 2026
Protocol number: 46106084
Delivery date: 22 Jun 2026



Figure 19: Misc.



Figure 20: Misc.



Figure 21: Misc.



Pictures of damage



Damage #4: Door - front left side: Door seal - Damaged - Replace

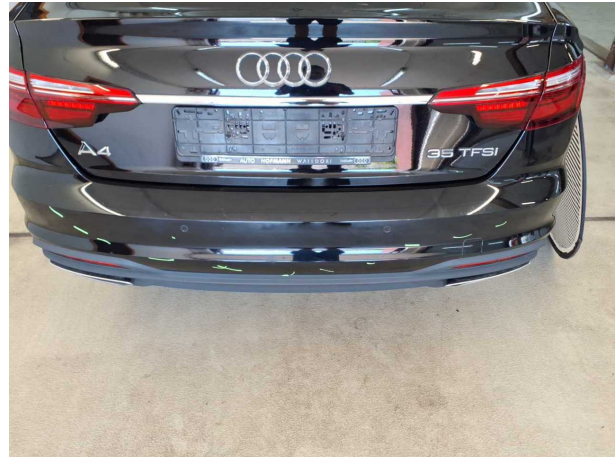

Damage #6: Rear bumper: Rear bumper - Scratched - Repair and paint



Damage #6: Rear bumper: Rear bumper - Scratched - Repair and paint



Damage #6: Rear bumper: Rear bumper - Scratched - Repair and paint



Damage #6: Rear bumper: Rear bumper - Scratched - Repair and paint



Damage #7: Door - rear right side: Door - Paint defect - Repair and paint



Damage #7: Door - rear right side: Door - Paint defect - Repair and paint



Damage #7: Door - rear right side: Door - Paint defect - Repair and paint

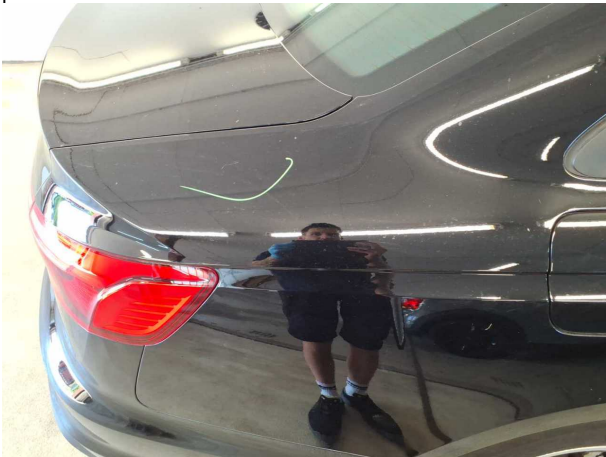

Damage #8: Side panel - rear right side: Side panel - Scratched - Repair and paint



Damage #8: Side panel - rear right side: Side panel - Scratch... - Repair and paint



Damage #9: Roof: Roof - Dent / paintcoat damage - Repair and paint



Damage #9: Roof: Roof - Dent / paintcoat damage - Repair a...

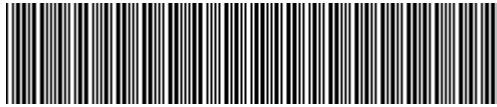

WAUZZZF47NA044054

Angaben zum Fahrzeug

Halter		Besichtigungszustand	ausreichend
Kennzeichen		Laufleistung (abgelesen)	31.476 km
Hersteller	Audi	Restlauf bis Service	-17 Tag(e)
Typ/Modell	A4 Limousine	HU (Bericht lag nicht vor)	06/2027
Fahrgestellnummer	WAUZZZF47NA044054	Leistung / Hubraum	110 kW / 1.984 ccm
Erstzulassung	02.06.2022	Polster/Farbe	/
Letzte Wartung		Lackierung	
Kraftstoffart	Hybr.Benzin/E	Getriebe	Automatik

Zustandsbericht

Wertmindernde Faktoren

Nr.	Bauteilgruppe	Beschreibung
1	Unterlagen	Serviceheft (Wartungsnachweise fehlen) - kein Abzug
2	Ausrüstung	Tirefit Füllmittel - abgelaufen - erneuern
3	Unterlagen	HU Bescheinigung (Fehlt) - erneuern
4	Tür vorn links	Türdichtung - beschädigt - erneuern
5	Sonstiges	Inspektion/Wartung - fällig - erneuern
6	Stoßfänger hinten	Stoßfänger hinten - verkratzt / verschürft - instandsetzen und lackieren
7	Tür hinten rechts	Tür - Lackmangel - instandsetzen und lackieren
8	Seitenwand rechts	Seitenwand - verkratzt / verschürft - instandsetzen und lackieren
9	Fahrzeugdach	Dach - Delle / Lackschaden - instandsetzen und lackieren

Gebrauchsspuren

Nr.	Bauteilgruppe	Beschreibung
1	Interieur	Innenraum - Abrieb - kein Abzug
2	Karosserie	Karosserie (Steinschläge) - Kratzer - kein Abzug
3	Verglasung	Frontscheibe - Steinschlag - kein Abzug

Fehlteile

Fehlteil

Festgestellte Nachlackierungen

Nr.	Ort
Keine feststellbar	



Hauptbereifung

Achse	Reifengröße	Hersteller	Reifentyp	Profiltiefe	Verktgl.	Zul.
1	205/60 R16 92H	Michelin	Sommerreifen	5mm - 5mm	i.O.	
2	205/60 R16 92H	Michelin	Sommerreifen	6mm - 6mm	i.O.	

Zusatzbereifung

Achse	Reifengröße	Hersteller	Reifentyp	Profiltiefe	Verktgl.	Zul.
1	205/60 R16 92H	Michelin	Winterreifen	7mm - 7mm	i.O.	
2	205/60 R16 92H	Michelin	Winterreifen	7mm - 7mm	i.O.	

Ersatz

Typ	Reifengröße	Hersteller	Reifentyp	Profiltiefe	Ablaufdatum
Tirefit					03/2026

Der Verschleißzustand sowie evtl. Schäden an der Bereifung sind wertmäßig berücksichtigt.

Bemerkungen

Keine Gewähr auf Vollständigkeit und
Richtigkeit der angezeigten Ausstattung.
Techn. Änderungen vorbehalten
Das Fahrzeug weist dem Alter, der Laufleistung und dem
Einsatzzweck entsprechende Gebrauchsspuren auf.
elektr. Komponenten geprüft, i. O.

Lackwerte geprüft, i. O.

TÜV SÜD Auto Service GmbH **Besichtigungsort**
Römeräcker 1 SAP Walldorf
76351 Linkenheim - Hochstetten 69190 Walldorf

Besichtigungsdatum: 22.06.2026
Protokollnummer: 46106084
Anlieferungsdatum: 22.06.2026



Angaben zum Fahrzeug

Hersteller	Audi	Besichtigungszustand	ausreichend
Typ/Modell	A4 Limousine	Laufleistung (abgelesen)	31.476 km
Fahrgestellnummer	WAUZZZF47NA044054	Erstzulassung	02.06.2022

Angaben zum Auftrag:

Auftragsgemäß erfolgte die Fahrzeugzustandsbewertung in demontagefreien Zustand.

Fahrzeug-Identifizierung:

Die Fahrzeug-Identifizierungsnummer (FIN) wurde am Fahrzeug abgelesen und die Übereinstimmung im Verlauf der Besichtigung durch den Unterzeichner mit den vorgelegten Unterlagen festgestellt.

Besichtigungsbedingungen:

Die Besichtigungsbedingungen waren zur Beurteilung des Fahrzeuges ausreichend.

Allgemeinzustand:

Das Fahrzeug weist dem Alter und Einsatzzweck entsprechende Gebrauchsspuren auf.



Übersichtsfotos



Abbildung 1: Schräg vorne



Abbildung 2: Schräg vorne



Abbildung 3: Schräg hinten



Abbildung 4: Schräg hinten

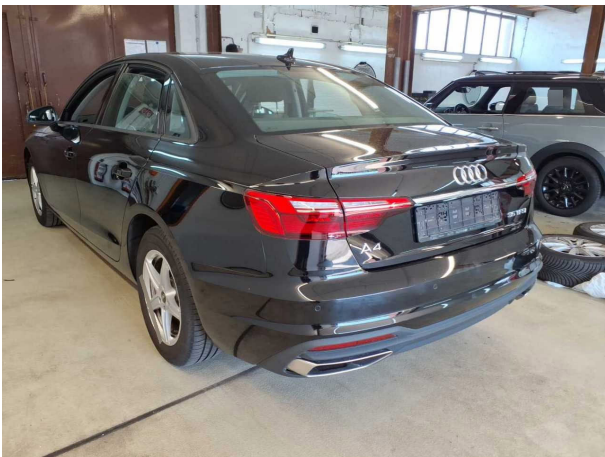

Abbildung 5: Innenraum



Abbildung 6: Innenraum



Abbildung 7: Innenraum



Abbildung 8: Innenraum



Abbildung 9: Innenraum



Abbildung 10: Sonstiges



Abbildung 11: Sonstiges

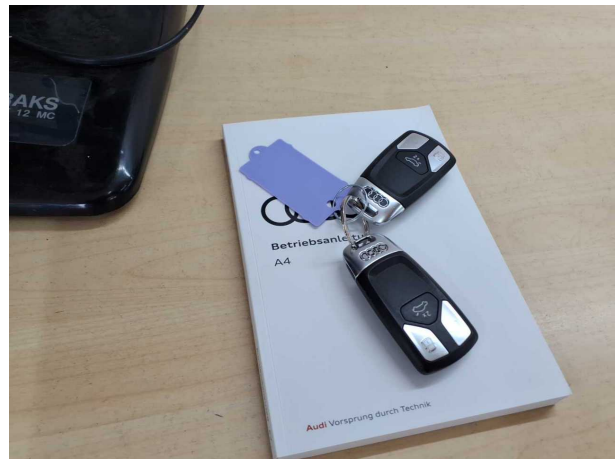

Abbildung 12: Sonstiges

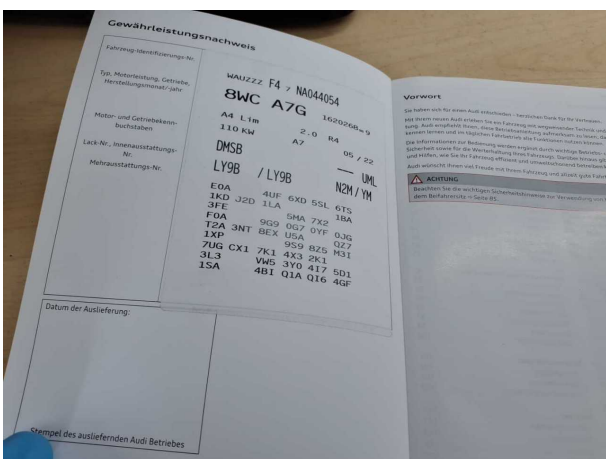

Abbildung 13: Sonstiges



Abbildung 14: Sonstiges

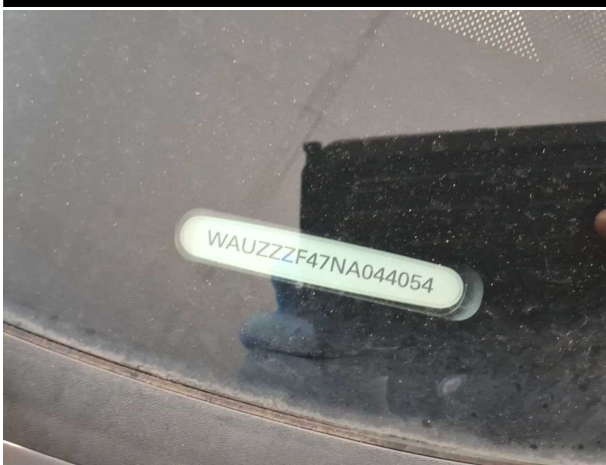

Abbildung 15: Sonstiges



Abbildung 16: Sonstiges



Abbildung 17: Sonstiges



Abbildung 18: Sonstiges

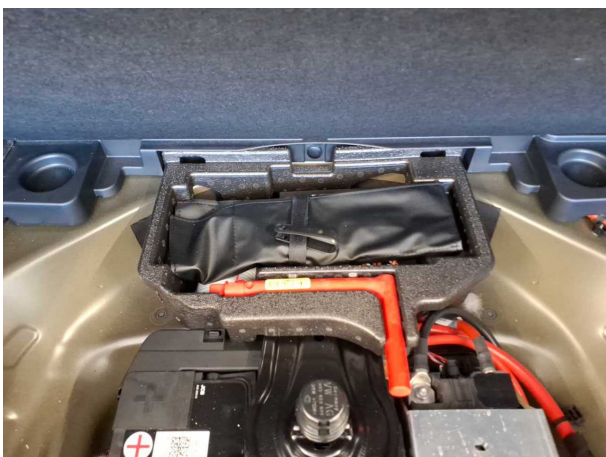

Abbildung 19: Sonstiges

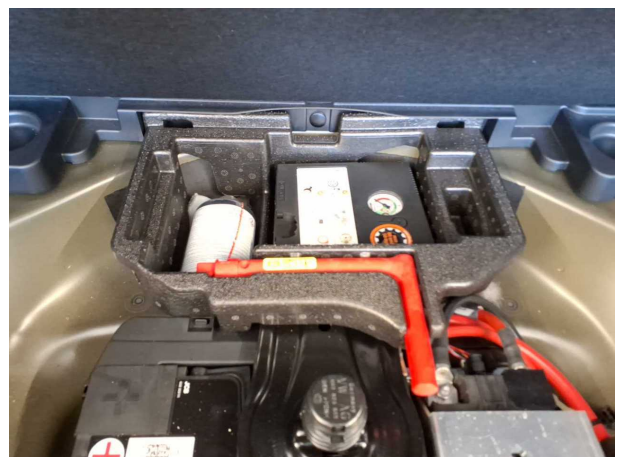

Abbildung 20: Sonstiges



Abbildung 21: Sonstiges

Beschädigungsfotos



Beschädigung #4: Tür vorn links: Türdichtung - beschädigt - erneuern



Beschädigung #6: Stossfänger hinten: Stossfänger hinten - verkratzt / verschürft - instandsetzen und lackieren



Beschädigung #6: Stossfänger hinten: Stossfänger hinten - verkratzt / verschürft - instandsetzen und lackieren



Beschädigung #6: Stossfänger hinten: Stossfänger hinten - verkratzt / verschürft - instandsetzen und lackieren



Beschädigung #6: Stossfänger hinten: Stossfänger hinten - verkratzt / verschürft - instandsetzen und lackieren



Beschädigung #7: Tür hinten rechts: Tür - Lackmangel - instandsetzen und lackieren



Beschädigung #7: Tür hinten rechts: Tür - Lackmangel - instandsetzen und lackieren



Beschädigung #7: Tür hinten rechts: Tür - Lackmangel - instandsetzen und lackieren

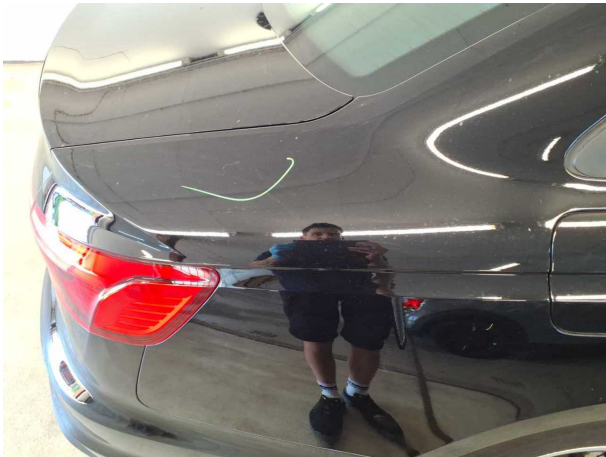

Beschädigung #8: Seitenwand rechts: Seitenwand - verkratzt / verschürft - instandsetzen und lackieren



Beschädigung #8: Seitenwand rechts: Seitenwand - verkratzt / verschürft - instandsetzen und lackieren



Beschädigung #9: Fahrzeugdach: Dach - Delle / Lackschaden - instandsetzen und lackieren



Beschädigung #9: Fahrzeugdach: Dach - Delle / Lackschaden - instandsetzen und lackieren



Checkliste

Vorhanden	Name
<input type="checkbox"/>	ABE
<input type="checkbox"/>	Abschleppöse
<input type="checkbox"/>	Anhängekupplung abnehmbar
<input type="checkbox"/>	Antenne
<input type="checkbox"/>	Bordbuchmappe
<input type="checkbox"/>	Bordwerkzeug
<input type="checkbox"/>	Consumer Kabelkit
<input type="checkbox"/>	Fernbedienung Standheizung
<input type="checkbox"/>	Ladekabel
<input type="checkbox"/>	Laderaumabdeckung / Rollo
<input type="checkbox"/>	Leichtmetallfelgensatz komplett
<input type="checkbox"/>	Navigations Datenträger
<input type="checkbox"/>	Schlüssel Anhängerkupplung
<input type="checkbox"/>	Serviceheft
<input type="checkbox"/>	Tirefit Füllmittel
<input type="checkbox"/>	Tirefit komplett
<input type="checkbox"/>	Tirefit Kompressor
<input type="checkbox"/>	Windschott

03.07.2026

Fahrzeugbeschreibung

Fahrzeug: AUDI A4 35 TFSI Limousine 4-türig 1984 ccm 150 PS / 110 KW bleifrei 6-Gang Manuell

Amtliches Kennzeichen:	HD -JH 0415	Fahrgestell-Nummer:	WAUZZZF47NA044054
Vertrags-Nummer:	84141081	Erstzulassung:	02.06.2022
Internes KZ:	15052253	Kilometer-Stand:	0

Unfall/Schaden: Dem Verkäufer wurden keine unfallbedingten Beschädigungen am Fahrzeug angezeigt.

Ausstattung:

AUDI A4 35 TFSI Limousine 4-türig 1984 ccm 150 PS / 110 KW bleifrei 6-Gang Manuell

Lackierung: _____ Polsterung: _____ Telefentyp: _____

Listenpreis ohne Sonderausstattung in EUR (vor Mwst.) **0,00**

Sonderausstattung in EUR (vor Mwst.):

Listenpreis gesamt in EUR (vor Mwst.) **0,00**

Technische Daten

(Angaben basieren auf Herstellerangaben*)

Fahrzeug:	AUDI A4 35 TFSI Limousine4-türig 1984 ccm 150 PS / 110 KW bleifrei 6-Gang Manuell		
Modelljahr:	2023		
kW / PS:	110 / 150	Hubraum:	1984
Getriebe:	Manuell	Anzahl Gänge:	6
Emissionsgruppe:	I2	CO2 (g/km):	130
durchschn. Verbr./100 Km:	5,700	Tankinhalt:	54
Max. Km/h:	210	Beschl. 0-100 Km/h in Sec.:	8,600
Leergewicht (kg):	1510	zul. Gewicht (kg):	2005

* Angaben ohne Gewähr

29672/29602

Unfall-/Schadenspiegel

Vertrags-Nummer: 84141081
Amtliches Kennzeichen: HD -JH 0415
Übersicht erstellt am: 03.07.2026

Für das Fahrzeug gem. o.g. Leasingvertrag, Fahrzeugtyp

AUDI A4 35 TFSI Limousine4-türig 1984 ccm 150 PS / 110 KW bleifrei 6-Gang Manuell

wurden uns während der Vertragslaufzeit nachfolgende Beschädigungen angezeigt:

<i>Datum</i>	<i>SNR</i>	<i>Verursacher</i>	<i>Beschädigung</i>	<i>Reparatur erfolgt *</i>	<i>Gutachten vorhanden *</i>
--------------	------------	--------------------	---------------------	--------------------------------	----------------------------------

* Sofern für eine Schadennummer mehrere Beschädigungen angegeben sind, gilt der Eintrag in dieser Spalte für die gesamte Schadennummer.

Unfall-/Schadenspiegel zur Kenntnis genommen:

Datum und Unterschrift Käufer

Wartungsreport

Vertrags-Nummer: 84141081
Amtliches Kennzeichen: HD -JH 0415
Übersicht erstellt am: 03.07.2026

Für das Fahrzeug gem. o.g. Leasingvertrag, Fahrzeugtyp

AUDI A4 35 TFSI Limousine4-türig 1984 ccm 150 PS / 110 KW bleifrei 6-Gang Manuell

wurden uns während der Vertragslaufzeit nachfolgende Wartungen angezeigt:

<i>Datum</i>	<i>Km-Stand</i>	<i>Art der Wartung</i>
--------------	-----------------	------------------------

Wartungsreport zur Kenntnis genommen:

Datum und Unterschrift Käufer