

Minderwertbericht

Auftragsdaten

Dokumentnummer:

Auftrag vom:

Auftrag durch:

Auftrag per:

Bewertungsdatum:

Wertzusammenfassung

geschätzte Reparaturkosten gesamt ohne Mwst:

Minderwerte gesamt:

Laut herrschender Rechtsprechung fällt bei einem entstandenen Minderwertausgleich keine Mehrwertsteuer laut Umsatzsteuergesetz an, da zwischen den Vertragsparteien kein umsatzsteuerpflichtiger Leistungsaustausch stattfindet.

Bemerkungen Wertzusammenfassung:

Der in diesem Gutachten ausgewiesene Fahrzeugwert beinhaltet bereits sämtliche marktüblich anzusetzenden Wertabzüge. Insbesondere wurden die dargelegten Minderwerte im Rahmen der Wertermittlung vollständig berücksichtigt. Ein gesonderter Abzug oder eine zusätzliche Berücksichtigung eines Minderwerts ist daher nicht vorzunehmen.

Besichtigung

Datum und Uhrzeit:

Art der Besichtigung:

Besichtigungsadresse:

Erfolgt durch:

Beteiligte

Auftraggeber:

Fahrzeugdaten

Amtliches Kennzeichen:		FIN:	YAREDYHT2RJ053474
HSN/TSN:	5013 / AOL	Fahrzeugart:	Transporter
Aufbau:	Kasten	Hersteller:	Toyota
Modell:	Proace City 1.5 D-4D L2 Meister S/S (EURO 6e)	Erstzulassung:	23.06.2025
Letztzulassung:	23.06.2025	Nächste HU (Hauptuntersuchung):	06.2027
Anzahl Vorbesitzer:	0	Anzahl Türen:	5
Emissionsgruppe:	Euro 6e	Feinstaubplakette:	Grün
Leistung:	75,0 KW	Hubraum:	1.499 ccm
Antriebsart:	Diesel	Antriebskonzept:	Frontantrieb
Getriebeart:	manuell	Laufleistung abgelesen:	32732 Kilometer
Laufleistung geschätzt:	32732 Kilometer		

Farbe außen

Farbe außen:	Icy White	Lackart:	uni (2-Schicht)
---------------------	-----------	-----------------	-----------------

Farbe und Polsterung innen

Art der Polsterung:	Grey 3
----------------------------	--------

Maße und Gewichte

Zulässiges Gesamtgewicht:	2400,0 kg
Leergewicht:	1479,0 kg
Nutzlast:	921,0 kg

Serienausstattung

Airbag Fahrer-/Beifahrerseite, Anti-Blockier-System (ABS), Antriebsart: Frontantrieb, Audiobedienung am Lenkrad, Audiosystem: Multimedia Toyota Pro Touch, Außenspiegel elektr. verstell- und heizbar, Beifahrerdoppelsitz, Bi-LED-Scheinwerfer, Bremsassistent, Comfort-Paket, DAB-Tuner (Radioempfang digital), Einparkhilfe hinten, Elektr. Bremskraftverteilung, Elektron. Stabilitäts-Programm mit Antriebs-Schlupfregelung (VSC mit TRC), Fahrassistenz-System: Bergabfahrkontrolle (HDC / DAC), Fahrassistenz-System: Berganfahrkontrolle (HAC), Fahrassistenz-System: Fernlichtassistent (Abblendautomatik Fahrlicht, AHB), Fahrassistenz-System: Pre-Collision-System (PCS), Fahrassistenz-System: Sicherheitssystem Toyota Connect mit automatischem Notruf (eCall), Fensterheber elektrisch vorn, Freisprechanlage mit Audiostummschaltung, Frontscheibe Verbundglas, Getriebe 6-Gang, Harnstofftank (AdBlue), Heckflügeltüren ohne Verglasung, Karosserie/Aufbau: Kasten, Laderaumtrennwand, Modellpflege, Motor 1,5 Ltr. - 75 kW D-4D, Multimedia Display (8,0 Zoll), Parkbremse elektrisch (EPB), Radstand 2975 mm, Reifendruck-Kontrollsystem, Rußpartikelfilter, Schadstoffarm nach Abgasnorm Euro 6e, Schiebetür Fahrgast-/Laderaum rechts, Seitenairbag vorn, Seitenschutzleisten, Servolenkung elektrisch, Steckdose (12V-Anschluß) Koffer-/Laderaum, Stop&Go-System (TSGS), Tagfahrlicht, Toyota Smart Cargo, Zentralverriegelung mit Fernbedienung

Unterlagen

Zulassungsbescheinigung Teil I:	lag in Kopie vor
--	------------------

Bereifung

montierte Bereifung

Bereifung zulässig: Ja

Bereifung verkehrssicher: Ja

Bereifung Zustand: augenscheinlich unauffällig

Achse und Seite	Größe	Reifenhersteller	Reifenart	DOT	Felgenart	Profiltiefe
Vorderachse links	205/60 R 16,0 96 H	Nexen	Sommerreifen	-	Stahlfelge	5,0 mm
Vorderachse rechts	205/60 R 16,0 96 H	Nexen	Sommerreifen	-	Stahlfelge	5,0 mm
Hinterachse links	205/60 R 16,0 96 H	Nexen	Sommerreifen	-	Stahlfelge	6,0 mm
Hinterachse rechts	205/60 R 16,0 96 H	Nexen	Sommerreifen	-	Stahlfelge	6,0 mm

Feststellungen

Fahrprobe: nicht durchgeführt

Fahrzeugzustand: gereinigt

Sichtverhältnisse: allgemein ausreichend

Fahrbereitschaft: fahrfähig

Inspektion: Dokumentation fehlt

Unterseite begutachtet: Ja

Allgemeine Angaben zur Begutachtung: Am Fahrzeug wurde eine Lackschichtdickenmessung vorgenommen. Hierbei wurden 3-5 Messungen pro messbarem Bauteil durchgeführt. Im Punkt „Lackschichtdickenmessung/-prüfung“ aufgeführte Positionen dokumentieren seitens des Sachverständigen Auffälligkeiten/Unregelmäßigkeiten. Nicht aufgeführten Bauteile weisen keine Unregelmäßigkeiten im Bereich der Lackschichtdicke auf.

Zubehör

Bezeichnung Zubehör	Aussage/Feststellung	Anzahl	Bemerkung
2. Reifensatz	fehlt		
Borrdokumente	vorhanden		
Wartungsnachweis	vorhanden		
Zulassungsbescheinigung Teil I	fehlt		Fahrzeug abgemeldet
Funkschlüssel	unvollständig	1	

Details zur Beschädigung

	geschätzte Reparaturkosten (exkl. MwSt.)	Minderwert
Felgen / Bereifung	0,00 €	0,00 €
Fahrzeugzubehör, 2. Reifensatz, laut Ausstattungsliste nicht aufgeführt, prüfen - Kostenerweiterung möglich	0,00 €	0,00 €
	geschätzte Reparaturkosten (exkl. MwSt.)	Minderwert
Allgemeinzustand	430,00 €	430,00 €
Fahrzeugzubehör, Funkschlüssel, zweiter Funkschlüssel, fehlt, erneuern	370,00 €	370,00 €
Systeme, Reifendruckkontrollsystem, aktiv / gestört, prüfen - Kostenerweiterung möglich	30,00 €	30,00 €
Fahrzeugzubehör, Wartungsnachweis, unvollständig, prüfen - Kostenerweiterung möglich	30,00 €	30,00 €
	geschätzte Reparaturkosten (exkl. MwSt.)	Minderwert
Karosserie	3.305,00 €	2.710,00 €
Dach, Dachhaut, 1 Beule > 20 mm, Smart Repair	120,00 €	120,00 €
linke Seite, Seitenwand links, 1 Delle > 20 mm und 1 Beule > 20 mm, Smart Repair	140,00 €	140,00 €
rechte Seite, Seitenwand hinten rechts, Kratzer/Dellen, instandsetzen + lackieren	1.810,00 €	1.450,00 €
linke Seite, Tür vorne links, Delle, instandsetzen + lackieren	1.235,00 €	1.000,00 €
	geschätzte Reparaturkosten (exkl. MwSt.)	Minderwert
Anbauteile	0,00 €	0,00 €
Fahrzeugheck, Stoßfänger hinten, Kratzer, akzeptierter Schaden	0,00 €	0,00 €
	geschätzte Reparaturkosten (exkl. MwSt.)	Minderwert
Lackierung	1.220,00 €	1.000,00 €
rechte Seite, Schiebetür rechts, Kratzer, lackieren	1.220,00 €	1.000,00 €
	geschätzte Reparaturkosten (exkl. MwSt.)	Minderwert
Bremsen	690,00 €	690,00 €
Vorderachse, Bremsscheiben+Bremssklötze, verschlissen, erneuern	690,00 €	690,00 €

Lichtbildanlage

Die Lichtbildanlage enthält 37 Fotos

Dokumentnummer: 1928427

Amtliches Kennzeichen:

Fahrzeugidentifikationsnummer: YAREDYHT2RJ053474



Bild 1: Frontdiagonale links



Bild 2: Heckdiagonale rechts



Bild 3: VIN, Fahrgestellnummer



Bild 4: Tacho

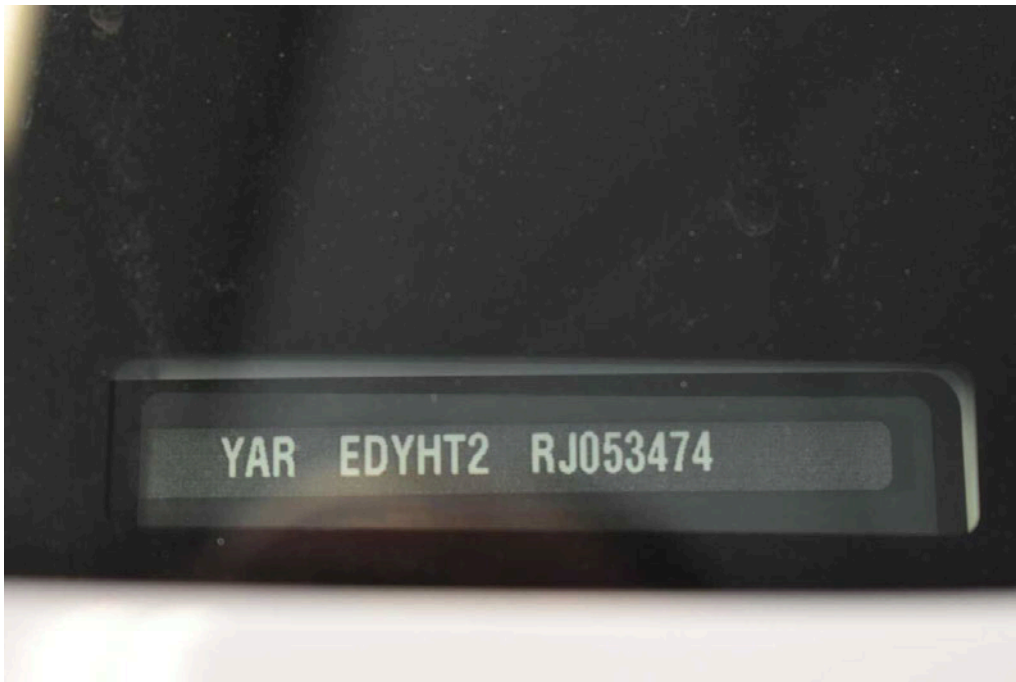

Bild 5: Innenraum vorne



Bild 6: Armaturenbrett



Bild 7: Innenraum hinten



Bild 8: Kofferraum



Bild 9: Dach
Dach



Bild 10: Motorraum



Bild 11: Schlüssel/Borddokumente

Registrierung		Registrierung																									
2. Zubehör-Installationen in Ihrem Fahrzeug Ihr Toyota-Vertragshändler kann die meisten Aktionen online registrieren. Bei Bedarf kann er diese auch in diesem Heft eintragen. Ihr Fahrzeug profitiert von Toyota-Originalteilen für das Zubehör und die Reparatur. Diese werden nach den höchsten Qualitäts- und Leistungsstandards hergestellt und sind genau auf die Spezifikationen Ihres Fahrzeugs abgestimmt.		3. Serviceregistrierung Ihres Fahrzeugs Ihr Toyota-Vertragshändler kann die Wartung online registrieren. Bei Bedarf kann er diese auch in diesem Heft registrieren.																									
Nachweis für den Einbau von Zubehör		<table border="1"> <tr> <td>Service ausgeführt</td> <td>Service ausgeführt</td> </tr> <tr> <td>Kilometerstand:</td> <td>Kilometerstand:</td> </tr> <tr> <td>Datum:</td> <td>Datum:</td> </tr> <tr> <td> </td> <td> </td> </tr> <tr> <td>Service ausgeführt</td> <td>Service ausgeführt</td> </tr> <tr> <td>Kilometerstand:</td> <td>Kilometerstand:</td> </tr> <tr> <td>Datum:</td> <td>Datum:</td> </tr> <tr> <td> </td> <td> </td> </tr> <tr> <td>Service ausgeführt</td> <td>Service ausgeführt</td> </tr> <tr> <td>Kilometerstand:</td> <td>Kilometerstand:</td> </tr> <tr> <td>Datum:</td> <td>Datum:</td> </tr> <tr> <td> </td> <td> </td> </tr> </table>		Service ausgeführt	Service ausgeführt	Kilometerstand:	Kilometerstand:	Datum:	Datum:			Service ausgeführt	Service ausgeführt	Kilometerstand:	Kilometerstand:	Datum:	Datum:			Service ausgeführt	Service ausgeführt	Kilometerstand:	Kilometerstand:	Datum:	Datum:		
Service ausgeführt	Service ausgeführt																										
Kilometerstand:	Kilometerstand:																										
Datum:	Datum:																										
Service ausgeführt	Service ausgeführt																										
Kilometerstand:	Kilometerstand:																										
Datum:	Datum:																										
Service ausgeführt	Service ausgeführt																										
Kilometerstand:	Kilometerstand:																										
Datum:	Datum:																										
Zubehörbezeichnung Teilenummer Einbaudatum Kilometerstand bei Einbau Werkstatt / Code																											
Zubehörbezeichnung Teilenummer Einbaudatum Kilometerstand bei Einbau Werkstatt / Code																											
Nachweis für Austausch des Kilometerzählers																											
Einbaudatum Kilometerstand bei Einbau Werkstatt / Code																											
Ventilreferenzen für das Reifendruck-Kontrollsystem																											
Sommerreifenventil Nr. 1:	Winterreifenventil 1:																										
Sommerreifenventil 2:	Winterreifenventil 2:																										
Sommerreifenventil 3:	Winterreifenventil 3:																										
Sommerreifenventil 4:	Winterreifenventil 4:																										
Ersatzreifenventil:																											

Bild 12: Servicedokumente

23.06.2025	50133	AO1009773	2	75/3750	166
N1	BB		4753	1848	-
YAREDTHT2R0053474	3		1796	1880	1539 - 1696
TOYOTA				74	
K			144	2400	2400
D			1200	1400	-
YHTZ-52K(BP)(C)			1200	1400	-
			78	2813	68
Proace City			1030	750	3
TOYOTA EUROPE (B)			205/60 R16 96H		
Ex.z.GG.bef. b. 3,5 t			205/60 R16 96H		
van					
715/2007*2023/443EA					
EURO6;WLTP;EA;PI/CI;M, N1, N2			62*2007/46*0686*23		
Diesel			29.01.2025		BM459825
0002	36EA	1499			
WW.AHK LT.B0IG*S.1;MAX.S-PL.					

bestand seit: 06.2027 Datum: 23.06.2025
 Der Inhalt der Zulassungsbescheinigung wird nach der Eigenverantwortung des Halterers angegeben.

Bild 13: Zulassungsbescheinigung Teil I



Bild 14
 Systeme Reifendruckkontrollsystem aktiv / gestört



Bild 15
Dach Dachhaut 1 Beule > 20 mm

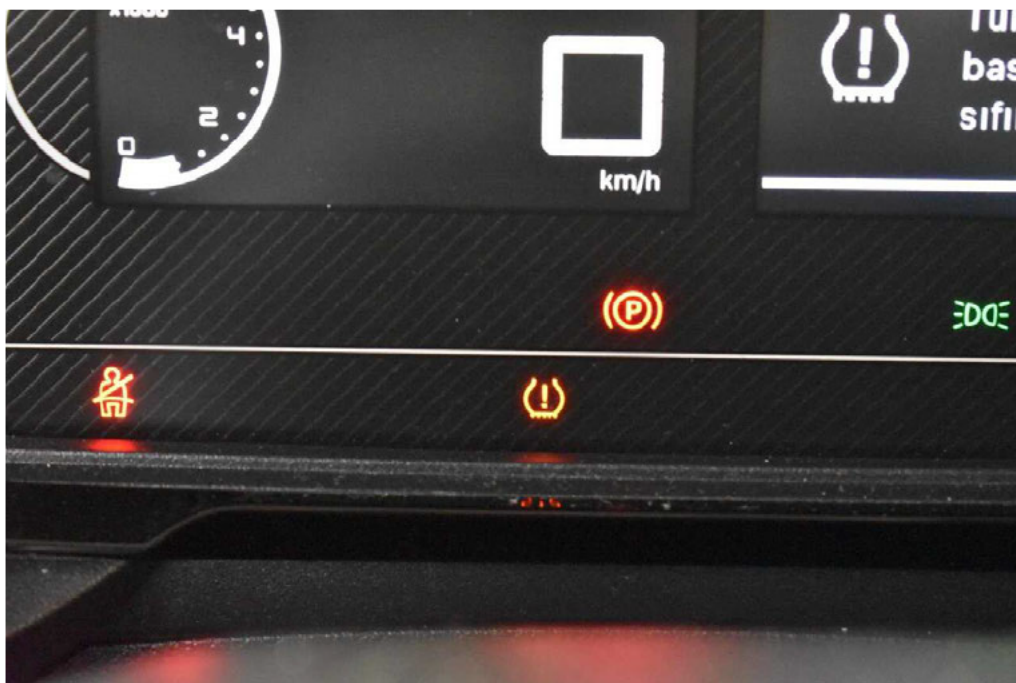

Bild 16
linke Seite Seitenwand links 1 Delle > 20 mm und 1 Beule > 20 mm



Bild 17
linke Seite Seitenwand links 1 Delle > 20 mm und 1 Beule > 20 mm



Bild 18
linke Seite Seitenwand links 1 Delle > 20 mm und 1 Beule > 20 mm



Bild 19
Fahrzeugheck Stoßfänger hinten Kratzer



Bild 20
Fahrzeugheck Stoßfänger hinten Kratzer



Bild 21
rechte Seite Seitenwand hinten rechts Kratzer/Dellen

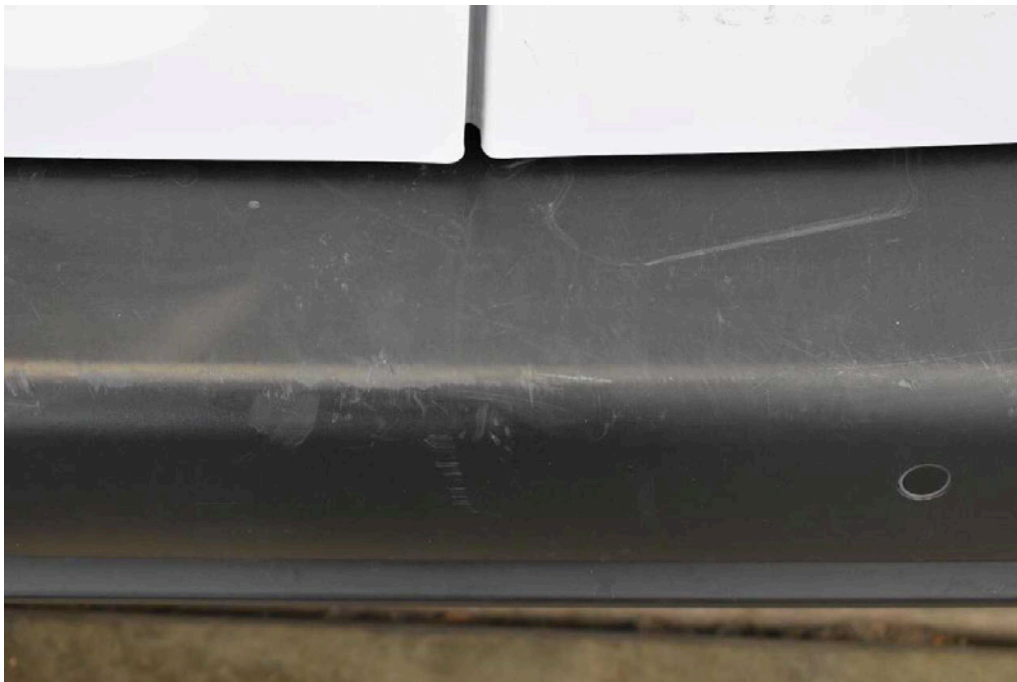

Bild 22
rechte Seite Seitenwand hinten rechts Kratzer/Dellen



Bild 23
rechte Seite Seitenwand hinten rechts Kratzer/Dellen



Bild 24
rechte Seite Seitenwand hinten rechts Kratzer/Dellen



Bild 25
rechte Seite Schiebetür rechts Kratzer



Bild 26
rechte Seite Schiebetür rechts Kratzer



Bild 27
rechte Seite Schiebetür rechts Kratzer



Bild 28
rechte Seite Schiebetür rechts Kratzer

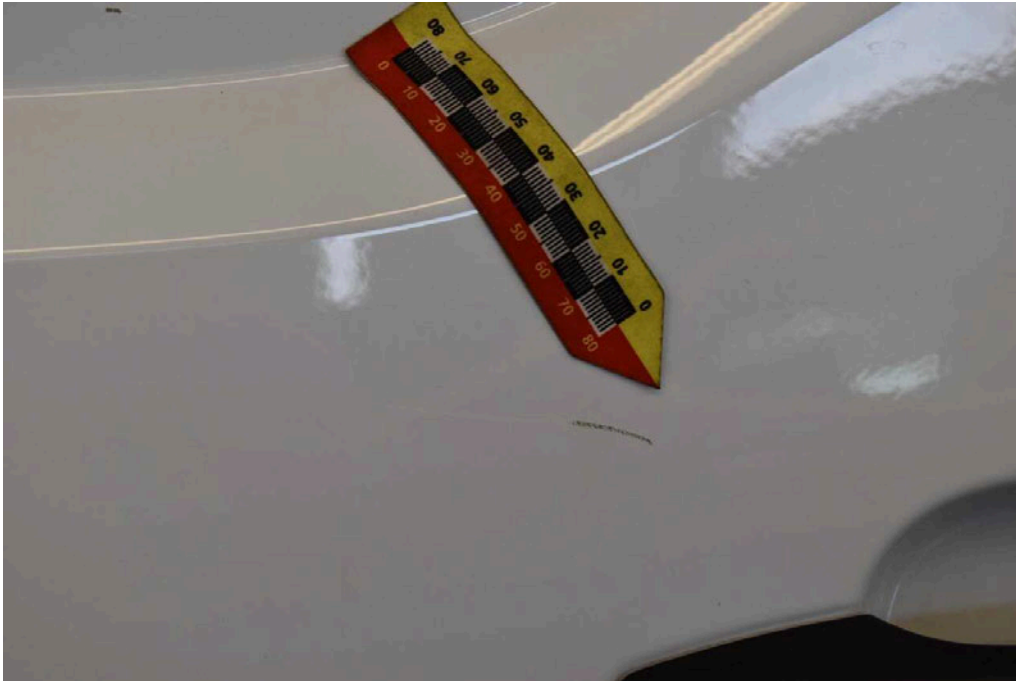

Bild 29
linke Seite Tür vorne links Delle



Bild 30
linke Seite Tür vorne links Delle



Bild 31
Vorderachse Bremsscheiben+Bremssklötze verschlissen



Bild 32
Vorderachse Bremsscheiben+Bremssklötze verschlissen



Bild 33
Vorderachse Bremsscheiben+Bremssklötze verschlissen



Bild 34



Bild 35



Bild 36
Fahrzeugzubehör Wartungsnachweis unvollständig

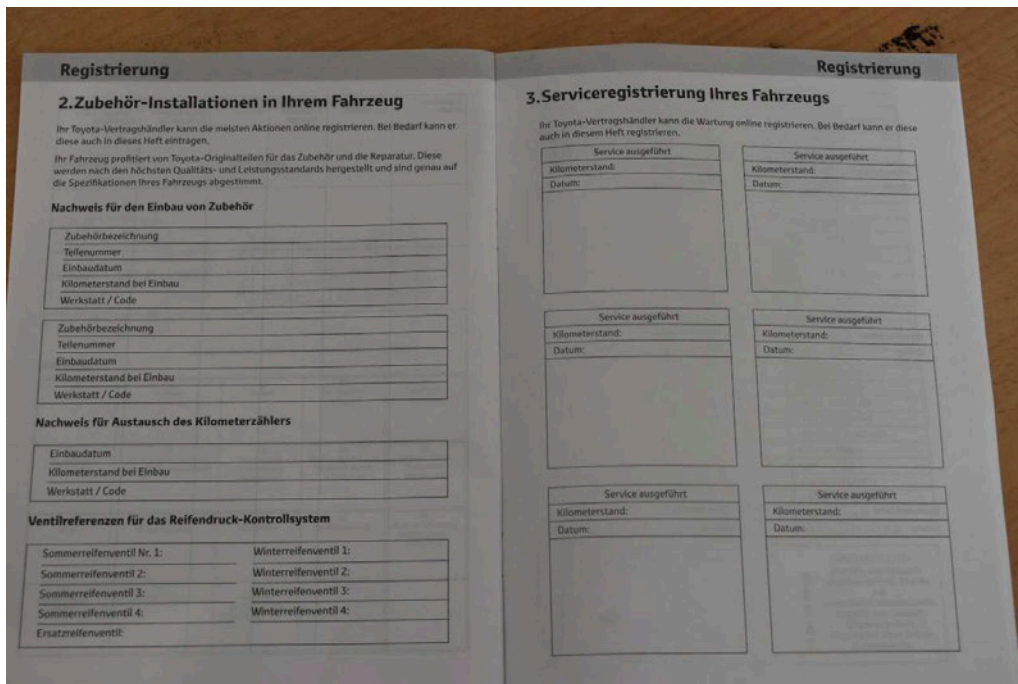

Bild 37
Fahrzeugzubehör Wartungsnachweis unvollständig