



Bild 1 : Diagonal von vorne



Bild 2 : Diagonal von hinten



Bild 3 : Fahrzeuginnenraum durch die Beifahrertür



Bild 4 : Kombiinstrument (betriebsbereit) mit Km-Stand



Bild 5 : Schlüssel und ggfls. Serviceheft, Navi-CD

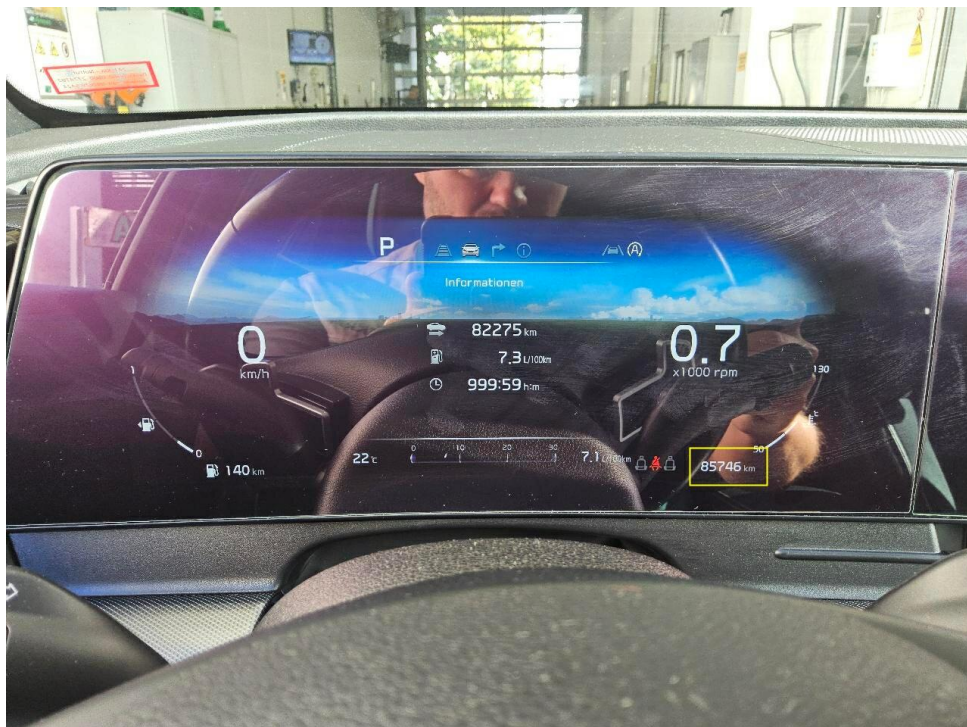

Bild 6 : Stoßfänger vorne, eingedellt, instandsetzen und lackieren mit Lackaufbau

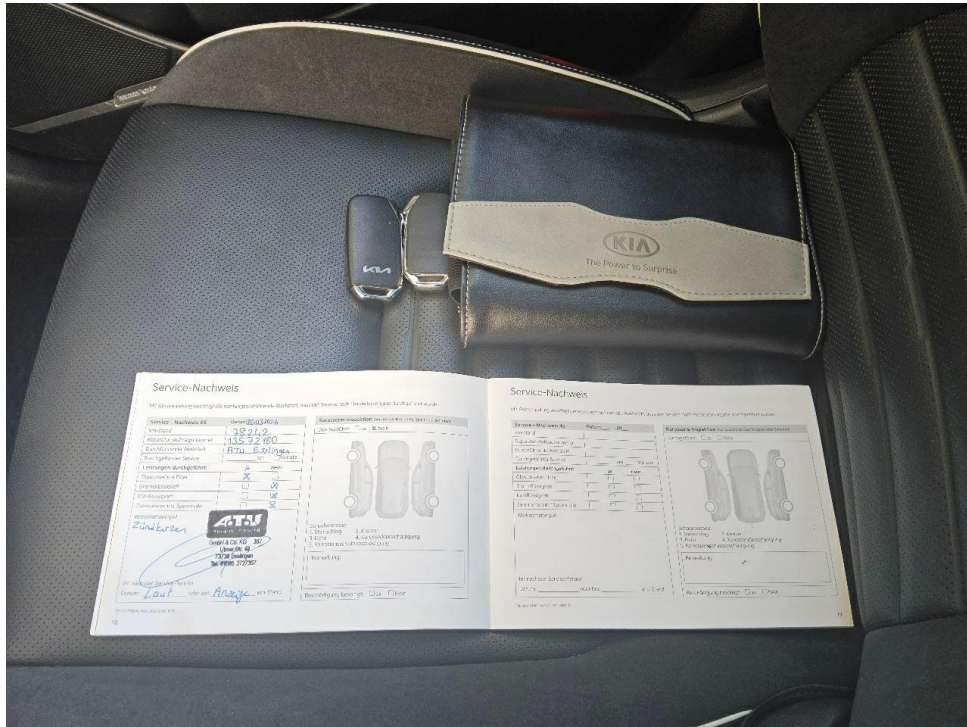

Bild 7 : Stoßfänger vorne, eingedellt, instandsetzen und lackieren mit Lackaufbau



Bild 8 : Stoßfänger vorne, eingedellt, instandsetzen und lackieren mit Lackaufbau



Bild 9 : Tür vorne links, eingedellt

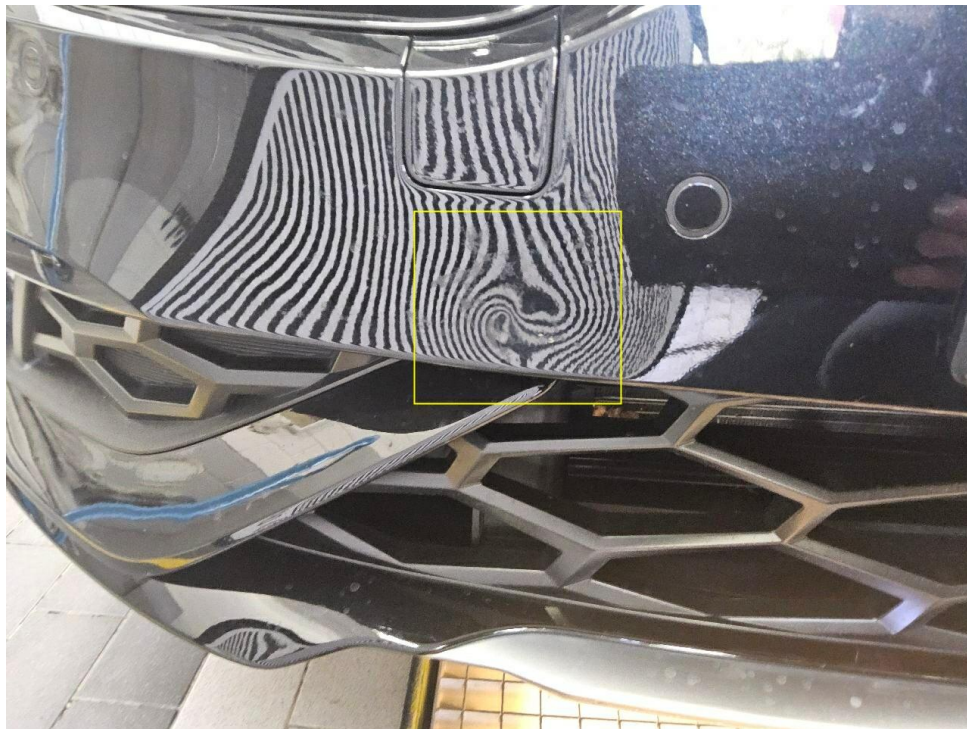

Bild 10 : Tür vorne links, eingedellt

Bewertungsgutachten / Rechen Daten

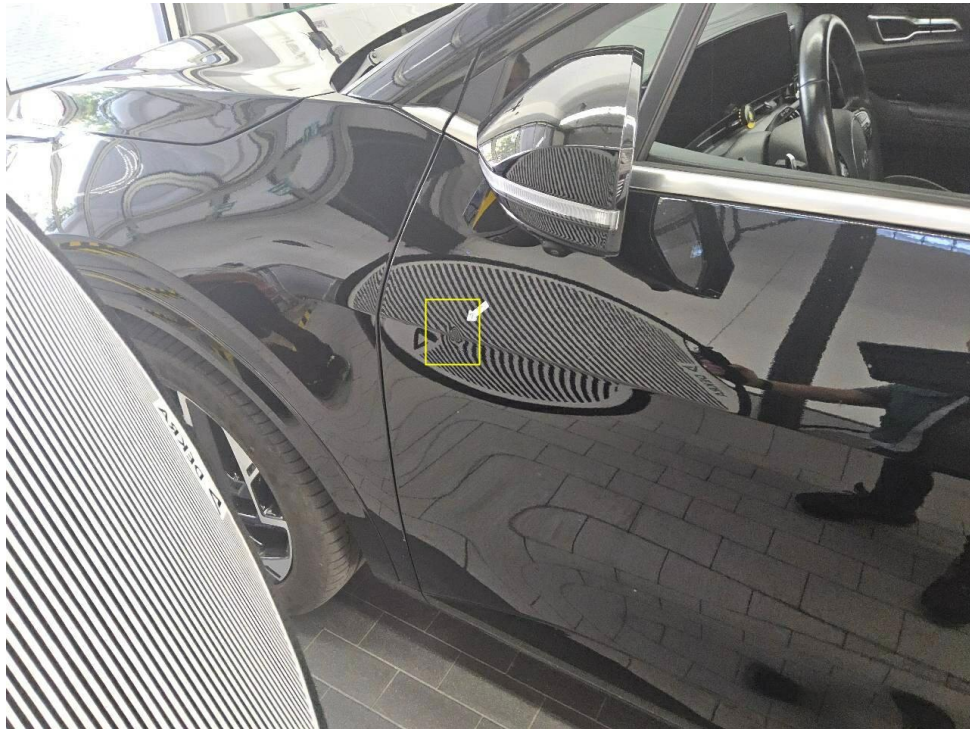
Kennzeichen **NT LV92** **FIN** **U5YPX81BHNL001891**

Fahrzeugdaten

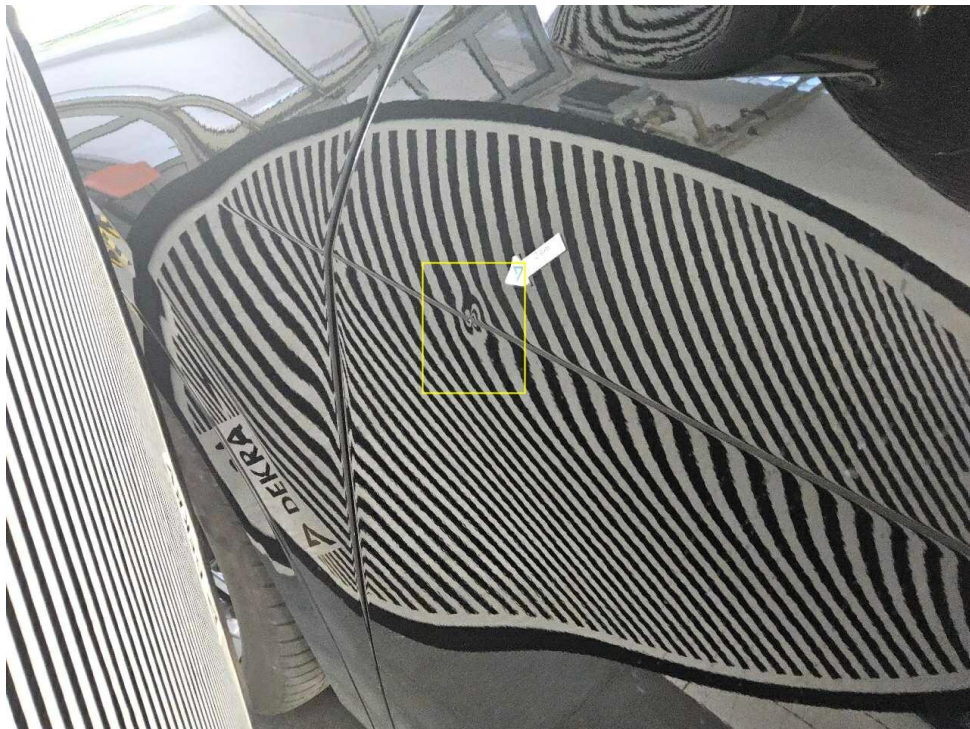
Erstzulassung	24.01.2022	Letzte Zulassung	14.06.2022
Fahrzeugart	Personenkraftwagen	Hersteller	Kia
Typ / Verkaufsbez.	Sportage (NQ5)(2021->) / Sportage 1.6 T-GDI Mild-Hybrid GT-Line4WD(EURO 6d)	Aufbauart	Kombi
Türen	5	Fahrzeug-Ident.-Nr.	U5YPX81BHNL001891
HSN / TSN	2234 / AAM	DAT Europa-Code®	014250310220001
DAT Marktindex	DE001 6234	Km-Stand abgelesen	85746
Nächste HU §29 StVZO	03 / 2027	Energiequelle / Kraftstoff	Hybr.Benzin/E
Zylinderanzahl	4 / Reihenmotor	Leistung (kW)	132
Hubraum (ccm)	1598	Schadstoffklasse:	EURO6;WLTP;AP;PI/CI; M, N1 I
Getriebe / Gänge	Automatik / 7	Felgen	Leichtmetall
Farbe	ZILINASCHWARZ / Metallic / 1K	Polster / Farbe	Leder / Schwarz

Es wird unterstellt, dass die Gesamtleistung dem abgelesenen Km-Stand entspricht.

Bewertung zum Stichtag 17.06.2026 (Besichtigung 17.06.2026)

Listenneupreis nach DAT Europa-Code® und Marktindex ohne Sonderausstattungen		45.490,00 EUR
Listenneupreis für zusätzlich berücksichtigte Sonderausstattungen		2.230,06 EUR
Listenneupreis gesamt		47.720,06 EUR
Richtwert nach DAT Europa-Code® und Marktindex		25.188,73 EUR
Bezugsfahrstrecke in km: 60000		
Laufleistung / Laufleistungsdifferenz: 85746 / 25746		
Laufleistungskorrektur	-	2.123,41 EUR
Erstzulassungskorrektur	-	461,30 EUR
Basiswert durch DAT Ermittlung		22.604,02 EUR
Gesamtwert der Ausstattungen	+	318,61 EUR
Grundwert durch DAT Ermittlung		22.922,63 EUR
Zu-/Abschlag der montierten Reifen (Differenz zur Serienbereifung)	-	45,96 EUR
Zwischensumme I		22.876,67 EUR
Zwischensumme II		22.876,67 EUR
Reparaturkosten (mit 116,47 EUR MwSt.)	-	729,47 EUR
Händlerverkaufswert DAT (mit 3.536,11 EUR MwSt.)		22.150,00 EUR
Handelsspanne (mit 448,92 EUR MwSt.)	-	2.810,00 EUR
Händlereinkaufswert DAT (mit 3.087,19 EUR MwSt.)		19.340,00 EUR
		22.147,20 EUR
		2.811,63 EUR
		19.335,57 EUR

Sonderausstattung

Code	Bezeichnung	NP	Abw.	%	VK
83718	Motor 1,6 Ltr. - 132 kW T-GDI Mild-Hybrid	0,00*			0,00
11000	Metallic-Lackierung	649,74*			92,83
16306	Panoramadach / Ausstelldach (Glas)	990,08*			141,46
2104	Sound-Paket	590,24*			84,32
Summe Sonderausstattung		2.230,06			318,61 EUR

Nicht akzeptierter Zustand / Ausstehende Reparaturen

Bezeichnung des Schadens / Rep.-Weg	Rep.Kost brutto	Anrechn.	Minderwert brutto
1. Tür vorne links, eingedellt, drücken (Bild 9, 10)	124	100	-124,00
2. Stoßfänger vorne, eingedellt, instandsetzen und lackieren mit Lackaufbau (Bild 6, 7, 8)	816	49.69	-405,47
3. Lackvorbereitung	200	100	-200,00
Rep.Kosten insgesamt / Minderwert	1.140		-729,47 EUR

Akzeptierter Zustand / Gebrauchsspuren

Folgende Schäden sind in Anbetracht des Alters, der Laufleistung und dem Einsatzzweck als Gebrauchsspur einzustufen.

Bezeichnung des Schadens

Motorhaube, eingedellt,

Der Sachverständige
Marcin Jucha

Im Rahmen einer Weitergabe oder Veröffentlichung dieses Dokuments, sind die allgemein gültigen datenschutzrechtlichen Grundsätze, insbesondere hinsichtlich der Anonymisierung personenbezogener Daten, zwingend einzuhalten.

Alle systemseitig ermittelten Werte können Auf- oder Abrundungen enthalten.
Dieses Dokument wurde elektronisch gefertigt und ist auch ohne Unterschrift gültig.

DEKRA Automobil GmbH
Stuttgarter Str. 13, 70469 Stuttgart

Allane SE Rückgabeabteilung
Parkring 33
85748 Garching b.München

DEKRA Automobil GmbH
Niederlassung Stuttgart
Stuttgarter Str. 13
70469 Stuttgart
Telefon 0711 / 32019-0
Fax 0711 / 32019-47
E-Mail stuttgart.automobil@dekra.com



Ansprechpartner:
Marcin Jucha
Tel. direkt 0711 32019-0

Bewertungsgutachten

Kennzeichen

NT LV92

FIN

U5YPX81BHNL001891

Vertragsnummer	7011172
Auftragsnummer	ELSRM004556
Rahmenkostenstelle	RDA
Auftraggeber	Allane SE Rückgabeabteilung, Parkring 33, 85748 Garching b.München
Ihr Auftrag vom	17.06.2026, per e-Mail
Besichtigung	17.06.2026 um 08:30 Uhr DEKRA Automobil GmbH Niederlassung Stuttgart, Stuttgarter Str. 13, 70469 Stuttgart

Zusammenfassung und Ergebnis

Die auf den 17.06.2026 bezogene Bewertung des vorstehend beschriebenen Fahrzeuges / Objekts hat auf der Basis der gültigen Marktbeobachtung der DAT Deutschland sowie unter Berücksichtigung aller sonstigen wertbeeinflussenden Faktoren zu folgendem Ergebnis geführt.

	ohne MwSt.	mit 19% MwSt.
Händlerverkaufswert (bei Regelbesteuerung)	16.252,10 EUR	19.340,00 EUR
Händlerverkaufswert (bei Regelbesteuerung)	18.613,45 EUR	22.150,00 EUR

Auftrag

Entsprechend Ihres Auftrages vom 17.06.2026 wurde ein Bewertungsgutachten zum Händlereinkaufswert und -verkaufswert erstellt. Die Auftragserteilung erfolgte per e-Mail. Auftragsgemäß erfolgt die Bewertung zum Stichtag 17.06.2026.

Besichtigung

Die Besichtigung erfolgte am 17.06.2026 um 08:30 Uhr durch Herrn Marcin Jucha bei DEKRA Automobil GmbH Niederlassung Stuttgart, Stuttgarter Str. 13, 70469 Stuttgart, im Beisein von Herr Carolillo.

Die vorgefundenen Besichtigungsbedingungen waren ausreichend. Das Fahrzeug / Objekt wurde auf einer Grube von unten besichtigt. Bei der Besichtigung wurde eine Fahrprobe in Verbindung mit einem kurzen Probelauf des Motors durchgeführt. Im Rahmen der Besichtigung (Sichtprüfung) konnte keine Überprüfung der Batterien bzw. Akkumulatoren zum Elektro-/Hybridantrieb durchgeführt werden. Somit kann auch keine Aussage zur Resthaltbarkeitsdauer dieser Bauteile getroffen werden. Eine Aussage zu evtl. in Kürze anfallenden Instandsetzungskosten ist daher nicht möglich!

Die am Fahrzeug / Objekt abgelesene Identnummer wurde mit den zur Verfügung stehenden originalen Fahrzeug- / Objektdokumenten verglichen. Hierbei wurde Übereinstimmung festgestellt. Von dem Fahrzeug / Objekt wurden digitale Fotos gefertigt.

Bei der Besichtigung wurden folgende Schlüssel vorgelegt:
2 Hauptschlüssel.

Bezugsgrundlagen

Für die Bearbeitung des Vorganges standen folgende Unterlagen zur Verfügung:
- Fz-Schein/Zul.Beschein. Teil I

Auf durchgeführte bzw. ausstehende Reparaturen wird unter dem Punkt "Zustandsbeschreibung" eingegangen.

Besonderes

Bei der Lackschichtdickenmessung wurden bei mindestens drei Messungen pro Bauteil Lackschichtdicken von 85 µm bis 145 µm festgestellt.

Es wurde eine optische Überprüfung auf Vorschäden und eine Lackschichtdickenmessung vorgenommen. Dabei wurden Nachlackierungen an folgenden Karosserieteilen festgestellt:

Kotflügel vorne rechts
Tür vorne rechts

Ohne weitergehende Untersuchungen wurde nach dem Umfang der festgestellten Nachlackierungen und der Ausführungsqualität nach sachverständigem Ermessen kein merkantiler Minderwert angesetzt.

Fahrzeugbeschreibung

Zulassungsdaten

Kennzeichen	NT LV92
Tag der Erstzulassung	24.01.2022
Zul.Besch.Teil1/Fz-Schein vom	14.06.2022

Untersuchungstermine

Fälligkeit HU 03 / 2027

Technische Daten

Fahrzeugart	Personenkraftwagen
Hersteller	Kia
Typ / Verkaufsbezeichnung	Sportage (NQ5)(2021->) / Sportage 1.6 T-GDI Mild-Hybrid GT-Line4WD(EURO 6d)
Aufbauart	Kombi
HSN / TSN	2234 / AAM
Fahrzeug-Ident.-Nr.	U5YPX81BHNL001891
Türen	5
Farbe	ZILINASCHWARZ
Lackierung	Metallic / 1K
Polster / Farbe	Leder / Schwarz
Energiequelle / Kraftstoff	Hybr.Benzin/E
Motorart / Zylinderanzahl	Reihenmotor / 4
Leistung / Hubraum	132 kW / 1598 cm ³
Schadstoffklasse	EURO6;WLTP;AP;PI/CI; M, N1 I
Getriebe / Gänge	Automatik / 7
Felgen	Leichtmetall
Km-Stand abgelesen	85.746

Es wird unterstellt, dass die Gesamtlauflistung dem abgelesenen Km-Stand entspricht.

Räder / Reifen

Achse	Reifenbezeichnung	Hersteller/Typ	Art	Profiltiefe
1 links	235 / 50 R 19 103 V	Continental / PremiumContact 6 FR	S/O	7 mm
rechts	235 / 50 R 19 103 V	Continental / PremiumContact 6 FR	S/O	7 mm
2 links	235 / 50 R 19 103 V	Continental / PremiumContact 6 FR	S/O	4 mm
rechts	235 / 50 R 19 103 V	Continental / PremiumContact 6 FR	S/O	4 mm
Pannenset	Füllflasche haltbar bis 01.11.2026			

S/ Sommer; /O Original;

Serienausstattung

6 Lautsprecher, Airbag Beifahrerseite abschaltbar, Airbag Fahrer-/Beifahrerseite, Ambiente-Beleuchtung, Anti-Blockier-System (ABS), Antriebsart: Allradantrieb, Anzeige für Reifendruck im Display, Audio-Navigationssystem KIA (12,3"-Display), Audiobedienung am Lenkrad, Ausstattung GT-LINE, Außenspiegel elektr. anklappbar, Außenspiegel elektr. verstell- und heizbar, beide, Außenspiegel schwarz lackiert, Bi-LED-Scheinwerfer mit adaptivem Fernlicht, Blinkleuchte in Außenspiegel integriert, Coming-Home-Lichtfunktion (Dynamisches Welcome Light), DAB-Tuner (Radioempfang digital), Dachantenne im Haifischflossen-Design, Dachhimmel schwarz, Dachkonsole mit Leseleuchten, Dachreling, Einparkhilfe hinten, Einparkhilfe vorn, Einschaltautomatik für Fahrlicht, Einstiegsleisten (Aluminium), Elektr. Bremskraftverteilung (EBD), Elektron. Stabilitäts-Programm (ESP / ESC), Energierückgewinnung (Alternator Management System, AMS), Fahrassistenz-System: Berganfahr-Assistent, Fahrassistenz-System: Fernlichtassistent, Fahrassistenz-System: Frontkollisionswarnung mit Fußgänger- und Fahrraderkennung und Abbiegefunktion, Fahrassistenz-System: Insassenalarm (Rear Occupant Alert, ROA), Fahrassistenz-System: Intelligenter Geschwindigkeits-Assistent (Intelligent Speed Limit Assist, ISLA), Fahrassistenz-System: Müdigkeitserkennungs-Sensor (Driver Attention Warning, DAW), Fahrassistenz-System: Notbrems-Assistent, Fahrassistenz-System: Sicherheitssystem mit automatischem Notruf (ERA GLONASS / eCall), Fahrassistenz-System: Stauassistent, Fahrassistenz-System: Verkehrszeichenerkennung, erweitert (Geschwindigkeits-Regel-/Begrenzeranlage), Fahrassistenz-System: aktiver Spurhalteassistent (LKAS, Lane Keep Assist System), Fahrwerksdämpfung elektronisch geregelt (ECS), Fensterheber elektr. mit Einklemmschutz vorn, Fensterheber elektrisch vorn + hinten, Freisprecheinrichtung (Bluetooth) mit Sprachsteuerung,

Frontscheibe geräuschkämmend, Fußmatten, Gegenlenkunterstützung (Vehicle Stability Management, VSM), Gepäckraumabdeckung / Rollo, Geschwindigkeits-Regelanlage (Tempomat), Getriebe 7-Gang - Doppelkupplungsgetriebe DCT, Heckklappenöffnung elektr., Heckleuchten LED, Induktionsladeschale für Smartphone, Innenspiegel mit Abblendautomatik, Isofix-Aufnahmen für Kindersitz, Karosserie: 5-türig, Kindersicherung, Klimaautomatik 3-Zonen, Kopf-Airbag-System, Kopfstützen hinten verstellbar, Kopfstützen vorn verstellbar, Kühlergrill Klavierlack, LM-Felgen 7,5x19, Lendenwirbelstütze Sitz vorn links, elektr. verstellbar, Lenkrad (Leder, GT-line) mit Multifunktion, Lenkrad heizbar, Lenkrad mit Multifunktion, Lenksäule (Lenkrad) höhen-/längsverstellbar, Mild-Hybrid 132 kW (Motor 1,6 Ltr. - 132 kW T-GDI), Mittelarmlehne hinten mit Getränkehalter, Mittelarmlehne vorn, Mittelkonsole Klavierlack-Optik, Mobile Online Dienste UVO Connect / Kia Connect, Nebelscheinwerfer LED, Otto-Partikelfilter (OPF), Parkbremse elektrisch, Pedale Aluminium, Radioempfang digital (DAB+), Radstand 2680 mm, Reifen 235/50 R19 ..V, Reifen-Reparaturset, Rückfahrkamera, Rücksitz klappbar (40:20:40), Rücksitzlehnen neigungsverstellbar, Schadstoffarm nach Abgasnorm Euro 6d, Schalt-/Wählhebelgriff Leder, Scheibenwischer mit Regensensor, Schließ-/Startsystem Smart-Key, Seitenairbag, Seitenairbag vorn mitte (Center-Airbag), Servolenkung elektronisch gesteuert, Sicherheitsgurte vorn höhenverstellbar, Sitz vorn links elektr. verstellbar (10-fach), Sitz vorn links höhenverstellbar, Sitz vorn rechts elektr. verstellbar (8-fach), Sitz vorn rechts mech. höhenverstellbar, Sitzbelüftung vorn, Sitzbezug / Polsterung: Leder / Kunstleder, Sitze vorn elektr. verstellbar (links mit Memory), Sitzheizung hinten, Sitzheizung vorn, Smartphone Schnittstelle (Apple CarPlay & Android Auto), Sonnenblenden mit Spiegel (beleuchtet), Start/Stop-Anlage (ISG), Steckdose (12V-Anschluß) im Koffer-/Laderaum, Steckdose (12V-Anschluß) in Mittelkonsole, Tagfahrlicht LED, Türgriffe außen Wagenfarbe, USB-Anschluss Mittelkonsole, Unterfahrschutz hinten, Unterfahrschutz vorn, Verglasung hinten abgedunkelt (Privacy Glass), Warnanlage für Sicherheitsgurte hinten, Warnanlage für Sicherheitsgurte, Fahrer-/Beifahrerseite, Wegfahrsperre, Wärmeschutzverglasung, Zentralverriegelung mit Fernbedienung

Sonderausstattung

Metallic-Lackierung, Motor 1,6 Ltr. - 132 kW T-GDI Mild-Hybrid, Panoramadach / Ausstelldach (Glas), Sound-Paket

Zustandsbeschreibung

Allgemeinzustand und Wartung

Abgesehen von den beschriebenen Schäden/Mängeln weist das Fahrzeug/Objekt einen, bezogen auf Alter und Nutzung, üblichen Gesamtzustand auf. Der Wartungsnachweis ist vollständig. Letzte Wartung erfolgte am 30.03.2026 bei Kilometerstand 78.242.

Nicht akzeptierter Zustand / Ausstehende Reparaturen

Bezeichnung des Schadens / Rep.-Weg

Tür vorne links, eingedellt, drücken (Bild 9, 10); Stoßfänger vorne, eingedellt, instandsetzen und lackieren mit Lackaufbau (Bild 6, 7, 8); Lackvorbereitung;

Akzeptierter Zustand / Gebrauchsspuren

Motorhaube, eingedellt, .

Schlusswort

Dieses Bewertungsgutachten wurde unparteiisch und nach bestem Wissen und Gewissen erstellt.

Der Sachverständige
Marcin Jucha

Im Rahmen einer Weitergabe oder Veröffentlichung dieses Dokuments, sind die allgemein gültigen datenschutzrechtlichen Grundsätze, insbesondere hinsichtlich der Anonymisierung personenbezogener Daten, zwingend einzuhalten.

Anlagen

Fotoanlage
Rücknahmeprotokoll
Rechenblatt Bew. Pkw

Dieses Dokument wurde elektronisch gefertigt und ist auch ohne Unterschrift gültig.