



Zustandsbericht

Protokollnummer: 44804295
 Auftrags-Nr / Referenz: 52414257_1
 Besichtigungsdatum: 10.03.2026

Angaben zum Fahrzeug

Hersteller / Modell	Volvo XC90 B5 D AWD Geartronic Inscription		
Kennzeichen	OD-CD 1234	Fahrgestellnummer	YV1LFK2UCN1783735
Erstzulassung	21.11.2022	Laufleistung (abgelesen)	58.473 km
HSN/TSN	9101 / BPR 00076	Kraftstoffart / Zylinder	Hybr.Diesel/E / 4
Fahrzeugart	Geländewagen	Antriebsart	Allradantrieb
Schadstoffklasse	EURO6;WLTP;AP;PI/CI; M, N1 I	Getriebe / Anzahl Gänge	Automatik
Farbe	Schwarz Metallic	Besichtigungszustand	bedingt: Licht/Nässe/Schmutz
Leistung / Hubraum	173 kW / 1.969 ccm	Nächste HU	11/2027
Wartungsheft / Nachweis	nicht vorhanden	Restlauf bis Service	0 Tag(e)
Letzte Wartung		Polsterart	Leder
Vorschaden	Keine Feststellbar	Polsterfarbe	Schwarz
Nachlackierung	Feststellbar	zul. Gesamtgewicht	2.840 kg
Dokumente	ZB I / II nicht vorhanden	Anzahl Halter	unbekannt
Schlüssel soll/ist	2/2	Anzahl Sitze / Türen	7 / 5
Vertragsnummer	52414257_1	Re-Import	Nein

Zustandsbericht

Hauptbereifung

Achse	Reifengröße	Reifentyp	Hersteller	Profiltiefe	Verkehrstauglichkeit
1	275/40 R21 107Y	Ganzjahresreifen auf Leichtmetall	Vredestein	5mm / 5mm	i.O.
2	275/40 R21 107Y	Ganzjahresreifen auf Leichtmetall	Vredestein	6mm / 6mm	i.O.

Legende: Profiltiefenangabe für Reifen links an erster Stelle, für Reifen rechts an zweiter Stelle der Achse

Ausstattung

Serienausstattung

Bezeichnung
ABS - Anti-Blockier-System mit EBV
Airbag Fahrer- und Beifahrerseite mit zweistufigem Auslösesystem
Airbag, Beifahrerseite abschaltbar
Airbag, Knieairbag für Fahrer
Airbag, Seitenairbags für Fahrer und Beifahrer und Kopf-/schulterairbags (iC) für alle Insassen
Aktiv-Sicherheitsgurte mit Gurtstraffer (für alle Insassen) - elektrische Voraktivierung der Gurtstraffer in Gefahrensituationen (vorn) und Gurtkraftbegrenzer (vorn und für die 2. Sitzreihe)
Allradantrieb (AWD) über elektronisch gesteuerte Lamellenkupplung (5. Generation) mit Instant Traction
Armaturentafel und Türverkleidung in Lederoptik mit Kontrastnähten
Aufmerksamkeitswarner
Auspuffanlage mit zwei verchromten Endrohren in Trapezform in der Heckschürze integriert
Außenspiegel elektrisch einstellbar, anklappbar und beheizbar Fahrerseite mit Weitwinkeloptik

TÜV SÜD Auto Partner GmbH
 Gutenbergstraße 13
 70771 Leinfelden-Echterdingen

Besichtigungsort
 Holman Parchim
 Fehrenkötter Transport & Logistik
 GmbH
 19370 Parchim

Empfänger
 Backoffice
 Santander Consumer Leasing GmbH
 Santander-Platz 1
 41061 Mönchengladbach



Bezeichnung
Außentemperaturanzeige
Befestigungssystem für Tragetaschen im Gepäckraum
Bergabfahrlilfe HDC
Berganfahrassistent Hill Start Assist (HSA)
Beschlagsensor zur automatischen Aktivierung der Defrosterfunktion
Blinkleuchten (LED) in Außenspiegel integriert
Bordcomputer mit Fahrzeugkontrollfunktionen
Bremsenergierückgewinnung
Bremsleuchte, dritte
Bremsleuchten, adaptiv bei starker Verzögerung schnelles Aufleuchten der Bremslichter; unter 10 km/h automatische Aktivierung der Warnblinkanlage
Chromapplikationen - an den Fensterleisten - im vorderen Stoßfänger
Chromapplikationen am Fahrzeugheck
Chromzierleiste im Türschwellerbereich
City Safety Notbremssystem mit Erkennung von Fahrzeugen, Fahrradfahrern, Fußgängern und Großtieren, inkl. Kreuzungsbremsassistent, Notbremsassistent bei Gegenverkehr und Lenkunterstützung bei Ausweichmanövern
CleanZone Luftqualitätssystem mit Aktivkohlefilter - automatischer Umluftschaltung und Vorbelüftung des Innenraums bei Fahrzeugentriegelung
Connected Safety Cloudbasierte Warnung vor rutschigen Fahrbahnverhältnissen und Fahrzeugen mit eingeschalteter Warnblinkanlage
Dachreling aus Aluminium (integriert)
Dachspoiler
Dieselpartikelfilter
Digitale Instrumentierung - Vollgrafisches 12,3"- Fahrerdisplay (31,2cm- Diagonale) mit zwei variablen Rundinstrumenten und Infodisplay (z.B. für Navigations-Kartenansicht)
Drehzahlmesser
Drive Mode (Fahrmoduseinstellungen für Motor, Getriebe, Lenkung, Bremsen und Fahrwerk)
Einparkhilfe, hinten
Einstiegsleisten aus Aluminium mit Volvo Schriftzug vorn (illuminiert) und hinten
Elektronische Differentialsperre
Elektronische Stabilitätskontrolle
Fensterheber elektrisch vorn und hinten mit Auto-Down- und Auto-Up-Funktion
Festbremsautomatik Festbremsmechanismus nach dem Auslösen der Airbags oder der Gurtstraffer, um Folgeunfälle zu verhindern
Frontgrill im Wasserfall-Design in Seidenmatt
Gepäckraum-Trennnetz
Geschwindigkeitsregelanlage
Getriebe: 8-Gang Geartronic Automatikgetriebe
Gurthöheneinstellung vorn und hinten (2. Sitzreihe)
Heckklappenautomatik elektrisch
Heckscheibe, beheizbar
Heckscheibenwischer mit Intervallfunktion
Innen- und Außenspiegel automatisch abblendend
Innenraumbeleuchtung Dachhimmel, Leseleuchten vorn und hinten - individuell dimmbar, Fußraum vorn, Handschuhfach und Gepäckraum
Intelligentes Fahrerinformationssystem verzögert in Gefahrensituationen eingehende Anrufe oder Fahrzeuginformationen

TÜV SÜD Auto Partner GmbH
 Gutenbergstraße 13
 70771 Leinfelden-Echterdingen

Besichtigungsort
 Holman Parchim
 Fehrenkötter Transport & Logistik
 GmbH
 19370 Parchim

Empfänger
 Backoffice
 Santander Consumer Leasing GmbH
 Santander-Platz 1
 41061 Mönchengladbach



Bezeichnung
IntelliSafe-Assistent - Pilot Assist - Adaptive Geschwindigkeitsregelanlage mit Distanzwarnen und Spurführungsassistent bis zu Geschwindigkeiten von 130 km/h - Curve Speed Assist (CSA) - Anpassung der Fahrzeuggeschwindigkeit vor Kurven anhand von Kartendaten - Stau -Assistent Stop & Go - Lane Keeping Aid (LKA) - Aktiver Spurhalteassistent
IntelliSafe-Surround - Blind Spot Information System (BLIS) - Cross Traffic Alert (CTA) - Heckaufprallabschwächung
ISOFIX-Aufnahme für die äußeren Rücksitze
Keyless Drive (elektronisches Zugangssystem) mit sensorgesteuerter Heckklappe, wasserfestem Mikroschlüssel und beleuchteten Türgriffen und Bodenleuchten
Keyless Start elektronisches Motorstartsystem
Kindersicherung manuell für die hinteren Türen
Klimaautomatik mit getrennter Temperaturregelung für Fahrer- und Beifahrerseite und zusätzlichen Belüftungsdüsen für die 2. Sitzreihe inkl. Vorbelüftung und Nachheizen des Innenraums bei abgeschaltetem Motor per Volvo On Call Smartphone App oder Menü
Kopfstützen der 2. Sitzreihe umlegbar (elektrisch)
Kopfstützen vorne
Laderaumrollo (semiautomatisch)
LED-Scheinwerfer "Thors Hammer" mit Fernlichtassistent und integriertem LED-Tagfahrlicht
Lenkrad höhen- und längseinstellbar
Lenkrad: Multifunktionstasten am Lenkrad
Make-up-Spiegel für Fahrer und Beifahrer, beleuchtet
Mittelarmlehne vorn inkl. Getränkehalter
Modell- und Motorembblem am Heck
Navigationssystem Sensus - 3D-Navigation - Zieleingabe durch natürliche Sprachsteuerung - Dynamische Zielführung mit Echtzeit-Verkehrsinformationen - Local search (Umgebungssuche nach Stichworten mit Informationen, Bewertungen und Fotos) - Send-to-car (Routenplanung via Internet oder Smartphone) - Volvo Lifetime MapCare
Oncoming Lane Mitigation - Präventiv-Schutzsystem bei Überfahren der Mittellinie und sich näherndem Gegenverkehr inkl. aktivem Lenkeingriff hin zur eigenen Fahrspur
Paket: Winter-Paket - Sitzheizung vorn - Lenkradheizung
Parkbremse (elektrisch)
Pollenfilter
Polsterung: Leder Komfortsitze inkl. Mittelarmlehne hinten (2. Sitzreihe) - Aluminiumeinlage: IRON ORE oder Echtholzeinlage: LINEAR WALNUT
Radiozubehör: Smartphone Integration Apple CarPlay und Android Auto Integration des Apple iPhone und Android Smartphones in das Sensus Bediensystem inkl. zusätzlichem USB-Anschluss
Radiozubehör: Zwei USB-C Schnittstellen an der Rückseite der Tunnelkonsole
Regensensor - inkl. automatischer Lichtfunktion
Reifendruckkontrollsystem mit reifenindividueller Druckverlustmeldung
Road Edge Detection System zum Schutz vor unbeabsichtigtem Verlassen der Fahrbahn durch Lenk- und Bremsengriffe
Road Sign Information (RSI) - Verkehrszeichnerkennung
Run-off Road Protection Präventiv-Schutzsystem bei unbeabsichtigtem Verlassen der Straße oder drohenden Überschlägen inkl. Voraktivierung der Gurtstraffer, Deaktivierung der Batterie (nur Plug-in Hybrid), Notruf über Volvo On Call und Türentriegelung
Räder: Reifendichtmittel Inkl. 12-Volt Kompressor, Höchstgeschwindigkeit 80 km/h für max. 200 km Reichweite
Rücksitzbank der 2. Sitzreihe im Verhältnis 40/20/40 oder komplett umlegbar inkl. individueller Lehnenneigungseinstellung
Schalthebel aus schwedischem Kristallglas von Orrefors
Sensus Connect Infotainmentsystem - 9"-Touchscreen (22,9-cm-Diagonale) - Bluetooth -Freisprecheinrichtung inkl. Audiostreaming - Digitale Fahrzeugbedienungsanleitung - Digitaler Radioempfang (DAB+) - Internetzugang inkl. Internet-Radio und Apps (über gekoppeltes Smartphone) - Sprachsteuerung

TÜV SÜD Auto Partner GmbH
Gutenbergstraße 13
70771 Leinfelden-Echterdingen

Besichtigungsort
Holman Parchim
Fehrenkötter Transport & Logistik
GmbH
19370 Parchim

Empfänger
Backoffice
Santander Consumer Leasing GmbH
Santander-Platz 1
41061 Mönchengladbach



Bezeichnung
Servolenkung, geschwindigkeitsabhängig
Sicherheitsbremssystem mit Scheibenbremsen rundum (innenbelüftet) automatischer Bremssystemvorspannung, Bremsassistent und automatischer Haltefunktion
Sitze: Beinauflage einstellbar (elektrisch) für Fahrer/ und Beifahrersitz
Sitze: Elektrisch einstellbarer Fahrersitz (8-Wege) mit Memoryfunktion für Fahrersitz- und Außenspiegeleinstellung (in Funkfernbedienung gespeichert)
Sitze: Fahrer- und Beifahrersitz elektrisch einstellbar (8-Wege) mit Memoryfunktion für Fahrersitz-, Beifahrersitz- und Außenspiegeleinstellungen (in Funkfernbedienung gespeichert)
Sitze: Lendenwirbelstütze (4-Wege elektrisch einstellbar) für Fahrer- und Beifahrersitz
Start-/Stop-Technologie
Steckdose 12 Volt-Anschluss im Gepäckraum
Textilfußmatten - 4-teilig
Verbandskasten und Warndreieck
Verglasung: Colorverglasung
Verzurrösen im Gepäckraum (klappbar)
Volvo On Call mit WLAN-Hotspot - inkl. integriertem Modem, Außenantenne und WLAN-Hotspot für mobile Endgeräte - Umfang von Volvo On Call: automatische Notrufunktion mit Übermittlung von Fahrzeugposition und .daten sowie Alarmierung des Volvo On Call Service-Centers per Knopfdruck (10 Jahre Nutzungsdauer). Zusätzlich diverse Komfortdienste über die Smartphone App wie Send-to-car, Fahrtenbuch oder Ver- und Entriegelung des Fahrzeugs (3 Jahre Nutzungsdauer und auf Wunsch verlängerbar; inkl. Verlängerung der Notrufunktion)
Vorbereitung für Anhänger-Stabilisierungskontrolle (TSA)
Wegfahrsperre
WHIPS Schleudertrauma-Schutzsystem inkl. Durchtauchschild auf allen Sitzplätzen und energieabsorbierende Sitzpolsterungen vorn
Zentralverriegelung mit zwei Funkfernbedienungen und integriertem Notschlüssel inkl. automatischer Verriegelung des Handschuhfachs und der Türen während der Fahrt (deaktivierbar)

Sonderausstattung

Bezeichnung
Einparkhilfe, vorne und hinten
Erweitertes Luftqualitätssystem mit Feinstaubfilterung nach Luftqualitätsstandard PM2,5
Klimaautomatik mit 4-Zonen-Temperaturregelung - Individuelle Klimatisierung für Fahrer, Beifahrer und Fondpassagiere links und rechts (2. Sitzreihe) inkl. Klimadisplay für die 2. Sitzreihe
Klimatisierung für die 3. Sitzreihe
Lackierung: Metallic-Lackierung
Paket: Licht-Paket - LED-Nebelscheinwerfer (im Frontspoiler integriert) - Scheinwerferreinigungsanlage - Voll-LED -Scheinwerfer "Thors Hammer" Active High Beam mit erwei. Fernlicht, dyn. Kurvenlicht, intelligentem Fernlichtassist. mit adap. Leuchtweitenregulierung und integriertem LED -Tagfahrlicht - Ambientebeleuchtung - (mehrfarbig) vorne und hinten; an den Türen - Ausstiegsleuchten in den Fondtüren - Fußraumbeleuchtung hinten - beleuchtete Getränkehalter vorn - Arbeitsleuchte an der Gepäckraumklappe
Paket: Parkassistent-Paket - Einparkhilfe vorne und hinten - Rückfahrkamera
Paket: Xenium-Paket (7-Sitzer) - Klimaautomatik mit 4-Zonen -Temperaturregelung - Panorama Glasschiebedach mit Hebefunktion mit integriertem, stufenlos einstellbarem Sonnenschutz (elektrisch) - Sonnenrollos für die hinteren Seitenfenster (integriert) - Audiosystem High Performance Sound Pro by Harman/Kardon:- 600 Watt Leistung- 14 Lautsprecher- Fresh Air Subwoofer- Dirac Unison Soundoptimierung - Erweitertes Luftqualitätssystem mit Feinstaubfilterung nach Luftqualitätsstandard PM2,5 - Klimatisierung für die 3. Sitzreihe
Panorama Glas-Schiebedach mit Hebefunktion (elektrisch) mit integriertem, stufenlos einstellbarem Sonnenschutz
Parkkamera mit 360° Surround View

TÜV SÜD Auto Partner GmbH
Gutenbergstraße 13
70771 Leinfelden-Echterdingen

Besichtigungsort
Holman Parchim
Fehrenkötter Transport & Logistik
GmbH
19370 Parchim

Empfänger
Backoffice
Santander Consumer Leasing GmbH
Santander-Platz 1
41061 Mönchengladbach



Bezeichnung
Radio: Infotainmentsystem Sensus Connect mit Premium Sound by Harman Kardon - 9"Touchscreen (22,9cm -Diagonale) - 600 Watt Leistung - 14 Lautsprecher - Fresh Air Subwoofer - USB-Anschluss (kompatibel mit Apple iPod/iPhone/iPad) - Bluetooth-Freisprecheinrichtung inkl. Audio-Streaming - Internetzugang inkl. Internet-Radio und Apps (über gekoppeltes Smartphone) - Sprachsteuerung - Digitale Fahrzeug-Betriebsanleitung - Connected Service Booking
Räder: Leichtmetallfelgen 21"-8-Multispeichen-Design Diamantschnitt/Schwarz Reifen 275/40 R21; Felgen 9 x 21"
Sitze: Dritte Sitzreihe (7-Sitzer) manuell aufstell- und versenkbar mit Längseinstellung (120 mm) für die 2. Sitzreihe und Easy-Entry-Funktion
Standheizung mit Timer (kraftstoffbetrieben)
Verglasung: Seiten- und Heckfenster abgedunkelt (ab B -Säule)



Wertmindernde Faktoren

Nr.	Bauteilgruppe	Beschreibung
1	Ausrüstung	Tirefit Füllmittel - abgelaufen - erneuern
2	Verkleidungen/Abdeckungen	Fußmatten (Fussmatte vorne links) - beschädigt - erneuern
3	Stoßfänger hinten	Schutzleiste Mitte - beschädigt - erneuern
4	Kotflügel links	Radlauf - Kratzer - Smart Repair
5	Schweller links	Einstieg - Kratzer - Smart Repair
6	Schweller rechts	Verkleidung - Kratzer - Smart Repair
7	Seitenwand links	Einstieg - Kratzer - Smart Repair
8	Seitenwand rechts	Einstieg - Kratzer - Smart Repair
9	Tür hinten rechts	Tür - Kratzer - Smart Repair
10	Tür vorn rechts	Tür - Kratzer - Smart Repair
11	Verkleidungen/Abdeckungen	Türverkleidung vorn links - Kratzer - Smart Repair
12	Rad/Reifen	Leichtmetallfelge vorn links - Kratzer - Wertminderung
13	Tür hinten rechts	Zierleiste unten - Kratzer - Wertminderung
14	Tür vorn rechts	Zierleiste unten - Kratzer - Wertminderung
15	Instrumententafel	Kontrollleuchte (MKL) - elektrischer Fehler - befunden ggf. instandsetzen
16	Rad/Reifen	Leichtmetallfelge vorn rechts - beschädigt - erneuern
17	Verglasung	Heckscheibe - Kratzer - Wertminderung
18	Sonstiges	Inspektion/Wartung - fällig - durchführen
19	Stoßfänger hinten	Parksensoren Mitte - beschädigt - erneuern
20	Seitenwand links	Radlauf - Kratzer - lackieren
21	Seitenwand rechts	Radlauf - Kratzer - lackieren
22	Kotflügel rechts	Radlauf (Halternasen weggebrochen fehlen) - beschädigt - erneuern
23	Seitenwand links	Seitenwand - Kratzer - lackieren
24	Heckklappe/-tür	Heckspoiler - Kratzer - lackieren
25	Stoßfänger hinten	Spoiler - beschädigt - lackieren
26	Stoßfänger vorn	Spoiler - Kratzer - lackieren
27	Kotflügel rechts	Kotflügel rechts (Einschlüsse im Lack) - Lackmangel - lackieren
28	Tür vorn links	Tür - Delle / Lackschaden - lackieren
29	Tür hinten links	Tür - Delle / Lackschaden - lackieren
30	Stoßfänger hinten	Stoßfänger hinten - Kratzer - lackieren
31	Stoßfänger vorn	Stoßfänger vorn - Kratzer - lackieren
32	Motorhaube	Motorhaube - Delle / Lackschaden - lackieren
33	Heckklappe/-tür	Heckklappe - Delle / Lackschaden - lackieren
34	Sonstiges	Inspektion/Wartung (Kein Nachweis) - entspricht nicht den Leasingvorgaben - Wertminderung

Gebrauchsspuren

Nr.	Bauteilgruppe	Beschreibung
1	Verglasung	Frontscheibe - Steinschlag
2	Verkleidungen/Abdeckungen	Heckdeckel, Innenverkleidung - Kratzer
3	Fahrzeugdach	Dachholm rechts - Delle(n) - kein Abzug
4	Rad/Reifen	Leichtmetallfelge hinten links - Kratzer - kein Abzug
5	Rad/Reifen	Reifen hinten links (Gehört nicht zur Ausstattung) - beschädigt - kein Abzug



Nr.	Bauteilgruppe	Beschreibung
6	Schweller rechts	Einstieg - Kratzer - kein Abzug
7	Seitenwand rechts	Seitenwand - Delle(n) - kein Abzug
8	Verkleidungen/Abdeckungen	Türverkleidung vorn links - Kratzer - kein Abzug

Fehlteile

Fehlteil
Rad/Reifen - Reifensatz komplett (Sommerreifen)
Summe (netto)

Festgestellte Nachlackierungen

Nr.	Ort	Wertminderung
1	Kotflügel rechts, Tür vorne rechts, fachgerecht ausgeführt, Reparaturrechnung nicht vorhanden	

Der Verschleißzustand sowie evtl. Schäden an der Bereifung sind wertmäßig berücksichtigt.

Bemerkungen

Die montierten Allwetterreifen sind kein Bestandteil der Ausstattung.

Hinweise zum Gutachten

Angaben zum Auftrag und zum Begutachtungsumfang:

Es wurde der Auftrag erteilt, eine Fahrzeugbewertung über das beschriebene Fahrzeug zu erstellen.

Fahrzeug-Identifizierung:

- Die Fahrzeug-Identifizierungsnummer (FIN) wurde am Fahrzeug abgelesen und die Übereinstimmung im Verlauf der Besichtigung durch den Unterzeichner mit den vorgelegten Unterlagen festgestellt.

Besichtigungsbedingungen:

- Eine ordnungsgemäße Sichtprüfung der Lackierung und der Karosserie war wegen unzureichender Lichtverhältnisse/ Nässe oder Verschmutzung nur eingeschränkt möglich.
- Zur Untersuchung des Fahrzeuges standen keine Hubmittel bzw. Grube zur Verfügung. Aus diesem Grund war die Besichtigung der Fahrzeugunterseite nur begrenzt möglich.

Probefahrt / Probelauf von Motor und Aggregaten:

- Die Durchführung einer Probefahrt mit dem beschriebenen Fahrzeug war unter den gegebenen Umständen nicht möglich.
- Ein Probelauf des Motors wurde durchgeführt.

Vorschäden:

- Am Fahrzeug konnten augenscheinlich keine reparierten Vorschäden festgestellt werden.

Weitere Hinweise und Feststellungen:

- Die getroffene Feststellung beinhalten weder eine Fahrzeugabnahme im Sinne der StVZO, noch im Sinne des Gewährleistungsrechtes.
- Werden Schäden oder Mängel welche erst im Rahmen von Zerlege-/ Diagnosearbeiten oder durch erweiterte Kenntnisse festgestellt, sowie durch verschwiegene Mängel oder arglistige Täuschung hervorgerufen, wird um sofortige Benachrichtigung des Sachverständigen gebeten.

Eine Nachbesichtigung des Fahrzeuges zur Feststellung des Umfanges der Reparaturерweiterung und damit verbundenen Kostenausweitung wird in diesem Fall durch den Sachverständigen umgehend durchgeführt. Die für die Schadenerweiterung ursächlichen Altteile sind bis zur Nachbesichtigung durch den Sachverständigen aufzubewahren.

TÜV SÜD Auto Partner GmbH
Gutenbergstraße 13
70771 Leinfelden-Echterdingen

Besichtigungsort
Holman Parchim
Fehrenkötter Transport & Logistik
GmbH
19370 Parchim

Empfänger
Backoffice
Santander Consumer Leasing GmbH
Santander-Platz 1
41061 Mönchengladbach



Übersichtsfotos



Abbildung 1: Schräg vorne



Abbildung 2: Schräg vorne



Abbildung 3: Schräg hinten



Abbildung 4: Schräg hinten



Abbildung 5: Laderaum



Abbildung 6: Motorraum

TÜV SÜD Auto Partner GmbH
Gutenbergstraße 13
70771 Leinfelden-Echterdingen

Besichtigungsort
Holman Parchim
Fehrenkötter Transport & Logistik
GmbH
19370 Parchim

Empfänger
Backoffice
Santander Consumer Leasing GmbH
Santander-Platz 1
41061 Mönchengladbach



Abbildung 7: FIN



Abbildung 8: Innenraum vorne

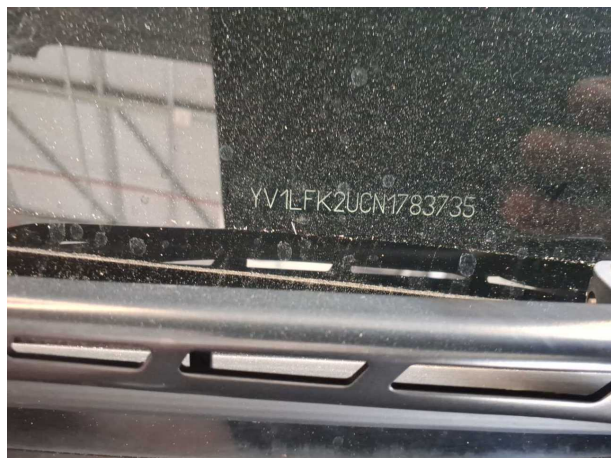

Abbildung 9: Kombiinstrument



Abbildung 10: Laufleistung

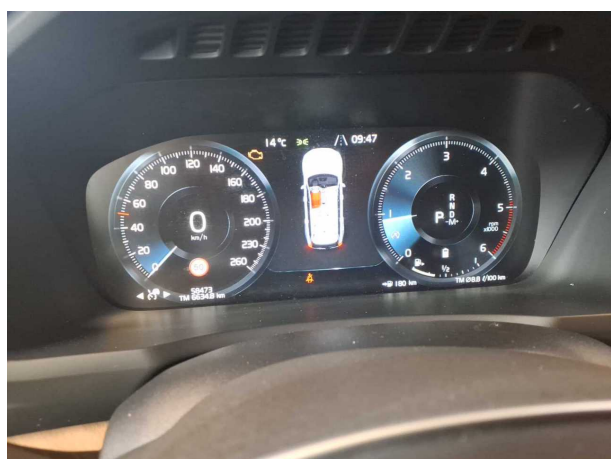

Abbildung 11: Instrumententafel



Abbildung 12: Innenraum hinten

TÜV SÜD Auto Partner GmbH
Gutenbergstraße 13
70771 Leinfelden-Echterdingen

Besichtigungsort
Holman Parchim
Fehrenkötter Transport & Logistik
GmbH
19370 Parchim

Empfänger
Backoffice
Santander Consumer Leasing GmbH
Santander-Platz 1
41061 Mönchengladbach

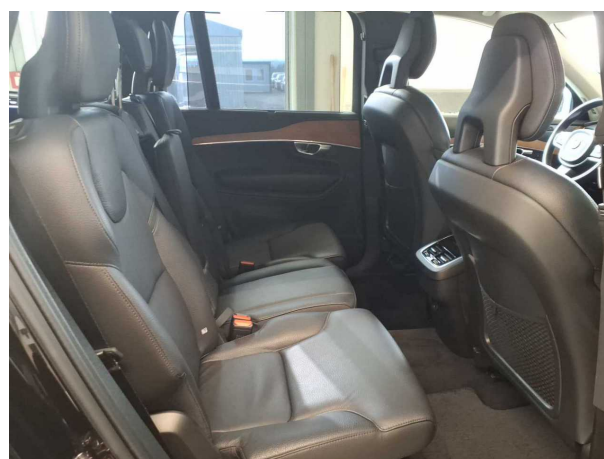

Abbildung 13: Montierte Bereifung



Abbildung 14: Sonstiges



Abbildung 15: Sonstiges

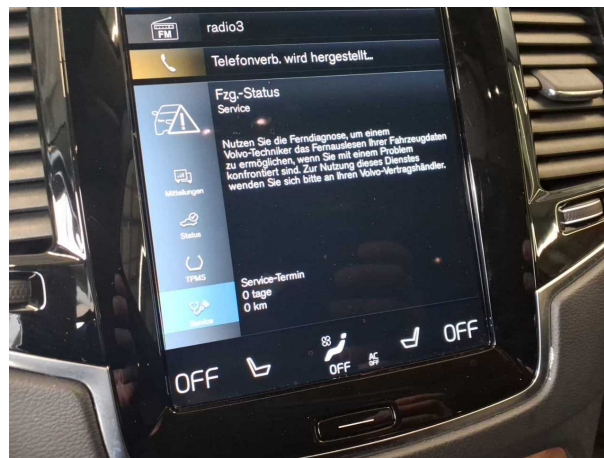

Abbildung 16: Sonstiges



Abbildung 17: Sonstiges

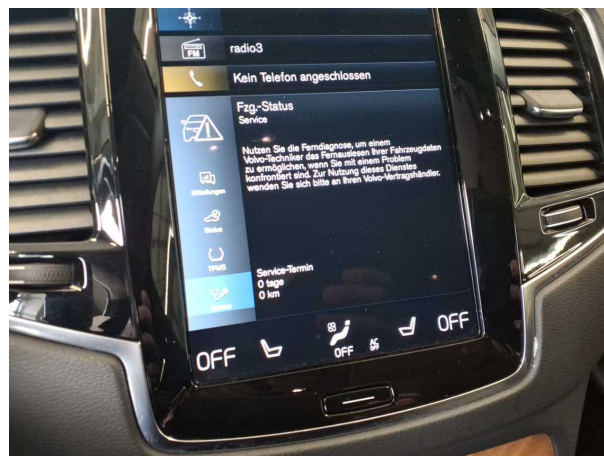

Abbildung 18: Sonstiges

TÜV SÜD Auto Partner GmbH
Gutenbergstraße 13
70771 Leinfelden-Echterdingen

Besichtigungsort
Holman Parchim
Fehrenkötter Transport & Logistik
GmbH
19370 Parchim

Empfänger
Backoffice
Santander Consumer Leasing GmbH
Santander-Platz 1
41061 Mönchengladbach



Abbildung 19: Sonstiges



Abbildung 20: Sonstiges



Abbildung 21: Sonstiges



Beschädigungsfotos



Beschädigung #1: Ausrüstung: Tirefit Füllmittel - abgelaufen - erneuern



Beschädigung #2: Verkleidungen/Abdeckungen: Fußmatten (Fussmatte vorne links) - beschädigt - erneuern

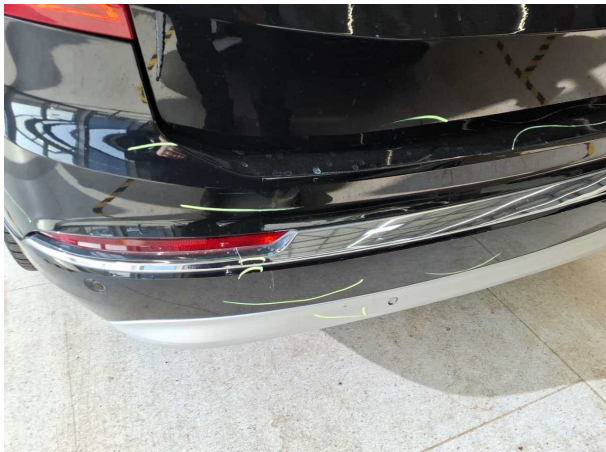

Beschädigung #3: Stossfänger hinten: Schutzleiste Mitte - beschädigt - erneuern

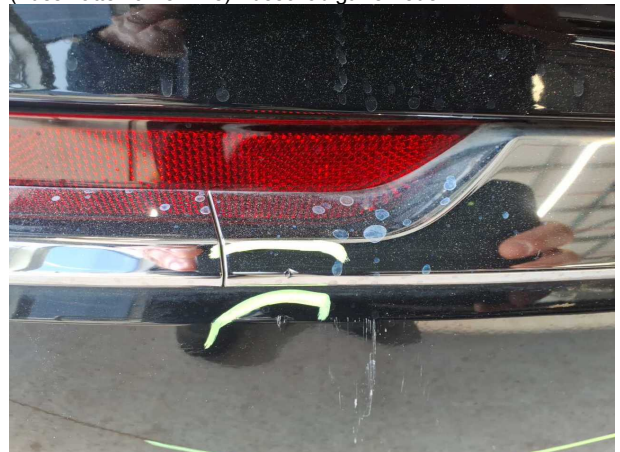

Beschädigung #3: Stossfänger hinten: Schutzleiste Mitte - beschädigt - erneuern



Beschädigung #4: Kotflügel links: Radlauf - Kratzer - Smart Repair

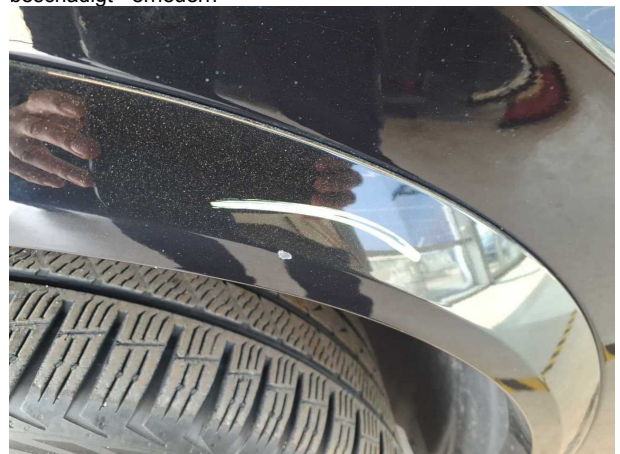

Beschädigung #4: Kotflügel links: Radlauf - Kratzer - Smart Repair

TÜV SÜD Auto Partner GmbH
Gutenbergstraße 13
70771 Leinfelden-Echterdingen

Besichtigungsort
Holman Parchim
Fehrenkötter Transport & Logistik
GmbH
19370 Parchim

Empfänger
Backoffice
Santander Consumer Leasing GmbH
Santander-Platz 1
41061 Mönchengladbach



Beschädigung #4: Kotflügel links: Radlauf - Kratzer - Smart Repair



Beschädigung #4: Kotflügel links: Radlauf - Kratzer - Smart Repair

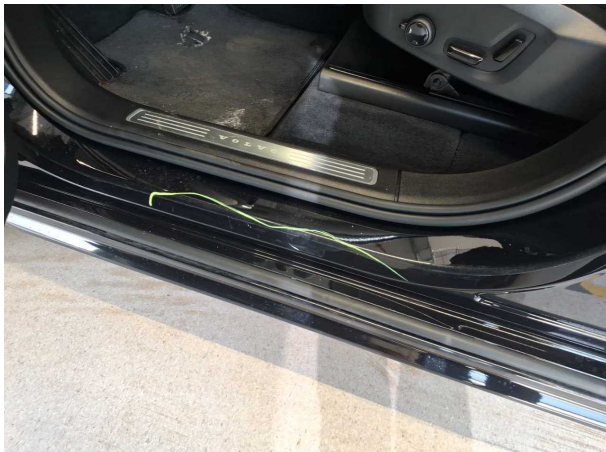

Beschädigung #5: Schweller links: Einstieg - Kratzer - Smart Repair



Beschädigung #5: Schweller links: Einstieg - Kratzer - Smart Repair

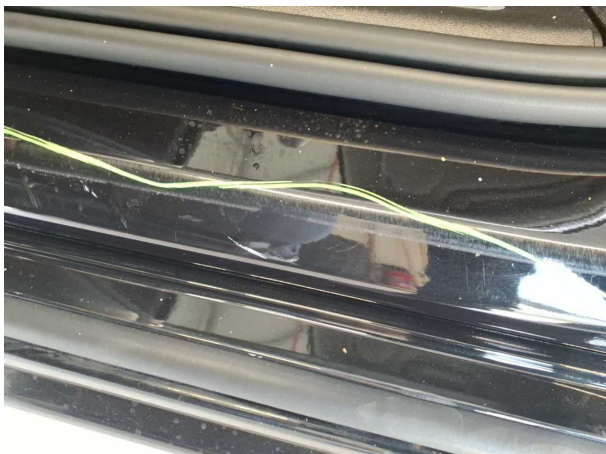

Beschädigung #5: Schweller links: Einstieg - Kratzer - Smart Repair



Beschädigung #6: Schweller rechts: Verkleidung - Kratzer - Smart Repair

TÜV SÜD Auto Partner GmbH
Gutenbergstraße 13
70771 Leinfelden-Echterdingen

Besichtigungsort
Holman Parchim
Fehrenkötter Transport & Logistik
GmbH
19370 Parchim

Empfänger
Backoffice
Santander Consumer Leasing GmbH
Santander-Platz 1
41061 Mönchengladbach



Beschädigung #6: Schweller rechts: Verkleidung - Kratzer - Smart Repair



Beschädigung #6: Schweller rechts: Verkleidung - Kratzer - Smart Repair



Beschädigung #7: Seitenwand links: Einstieg - Kratzer - Smart Repair



Beschädigung #7: Seitenwand links: Einstieg - Kratzer - Smart Repair



Beschädigung #7: Seitenwand links: Einstieg - Kratzer - Smart Repair

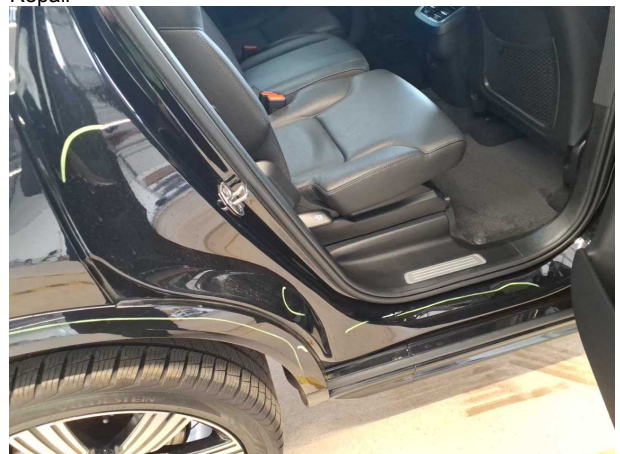

Beschädigung #8: Seitenwand rechts: Einstieg - Kratzer - Smart Repair

TÜV SÜD Auto Partner GmbH
Gutenbergstraße 13
70771 Leinfelden-Echterdingen

Besichtigungsort
Holman Parchim
Fehrenkötter Transport & Logistik
GmbH
19370 Parchim

Empfänger
Backoffice
Santander Consumer Leasing GmbH
Santander-Platz 1
41061 Mönchengladbach



Beschädigung #8: Seitenwand rechts: Einstieg - Kratzer - Smart Repair



Beschädigung #8: Seitenwand rechts: Einstieg - Kratzer - Smart Repair



Beschädigung #8: Seitenwand rechts: Einstieg - Kratzer - Smart Repair



Beschädigung #9: Tür hinten rechts: Tür - Kratzer - Smart Repair

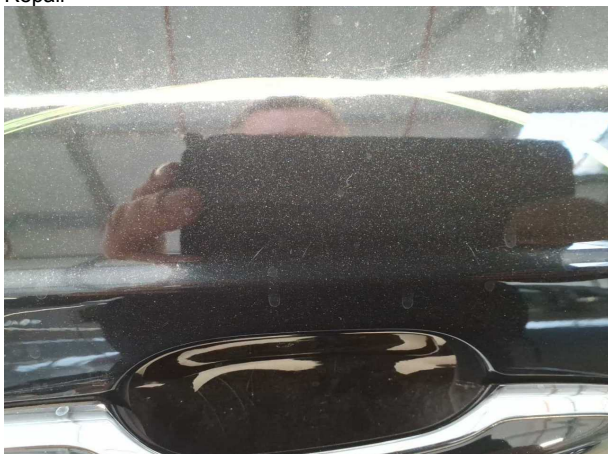

Beschädigung #9: Tür hinten rechts: Tür - Kratzer - Smart Repair

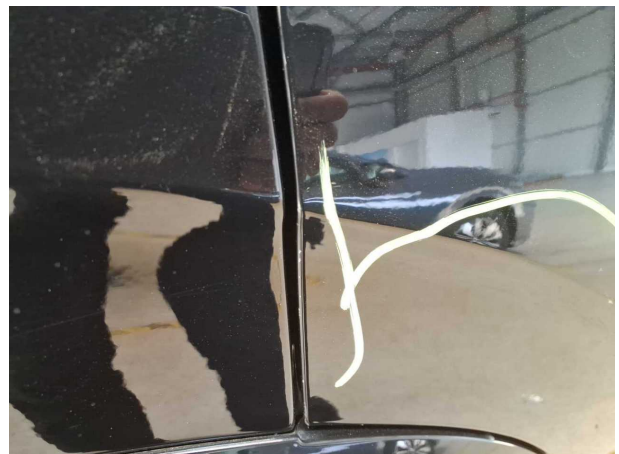

Beschädigung #9: Tür hinten rechts: Tür - Kratzer - Smart Repair

TÜV SÜD Auto Partner GmbH
Gutenbergstraße 13
70771 Leinfelden-Echterdingen

Besichtigungsort
Holman Parchim
Fehrenkötter Transport & Logistik
GmbH
19370 Parchim

Empfänger
Backoffice
Santander Consumer Leasing GmbH
Santander-Platz 1
41061 Mönchengladbach



Beschädigung #9: Tür hinten rechts: Tür - Kratzer - Smart Repair



Beschädigung #9: Tür hinten rechts: Tür - Kratzer - Smart Repair



Beschädigung #9: Tür hinten rechts: Tür - Kratzer - Smart Repair

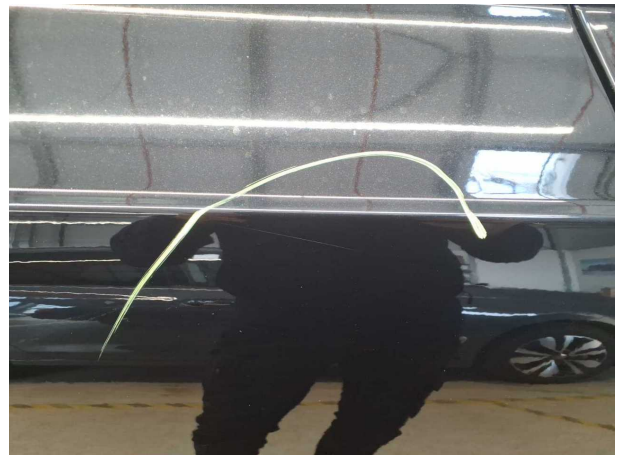

Beschädigung #9: Tür hinten rechts: Tür - Kratzer - Smart Repair



Beschädigung #10: Tür vorn rechts: Tür - Kratzer - Smart Repair

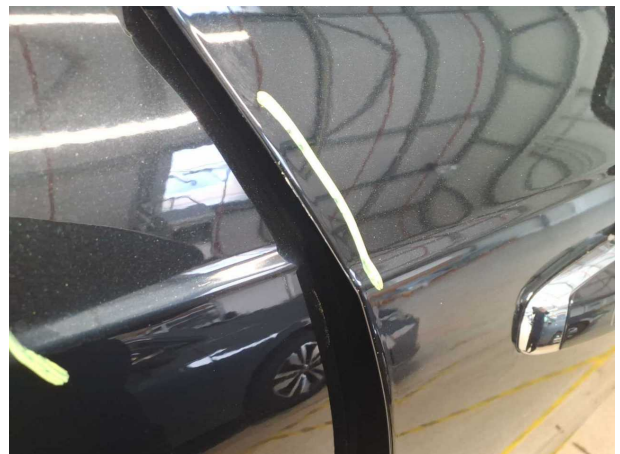

Beschädigung #10: Tür vorn rechts: Tür - Kratzer - Smart Repair

TÜV SÜD Auto Partner GmbH
Gutenbergstraße 13
70771 Leinfelden-Echterdingen

Besichtigungsort
Holman Parchim
Fehrenkötter Transport & Logistik
GmbH
19370 Parchim

Empfänger
Backoffice
Santander Consumer Leasing GmbH
Santander-Platz 1
41061 Mönchengladbach

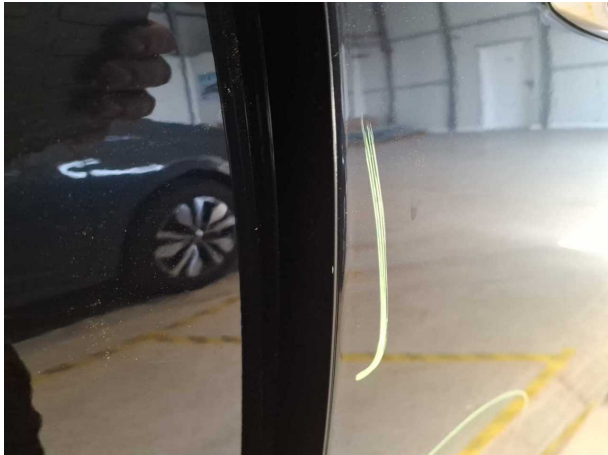

Beschädigung #10: Tür vorn rechts: Tür - Kratzer - Smart Repair



Beschädigung #11: Verkleidungen/Abdeckungen: Türverkleidung vorn links - Kratzer - Smart Repair



Beschädigung #11: Verkleidungen/Abdeckungen: Türverkleidung vorn links - Kratzer - Smart Repair



Beschädigung #12: Rad/Reifen: Leichtmetallfelge vorn links - Kratzer - Wertminderung



Beschädigung #12: Rad/Reifen: Leichtmetallfelge vorn links - Kratze... Wertminderung



Beschädigung #12: Rad/Reifen: Leichtmetallfelge vorn links - Kratzer - Wertminderung

TÜV SÜD Auto Partner GmbH
Gutenbergstraße 13
70771 Leinfelden-Echterdingen

Besichtigungsort
Holman Parchim
Fehrenkötter Transport & Logistik
GmbH
19370 Parchim

Empfänger
Backoffice
Santander Consumer Leasing GmbH
Santander-Platz 1
41061 Mönchengladbach



Beschädigung #13: Tür hinten rechts: Zierleiste unten - Kratzer - Wertminderung



Beschädigung #13: Tür hinten rechts: Zierleiste unten - Kratzer - Wertminderung



Beschädigung #14: Tür vorn rechts: Zierleiste unten - Kratzer - Wertminderung



Beschädigung #14: Tür vorn rechts: Zierleiste unten - Kratzer - Wertminderung

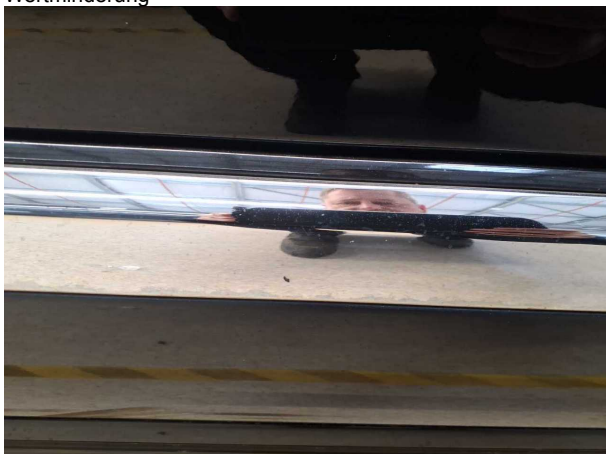

Beschädigung #14: Tür vorn rechts: Zierleiste unten - Kratzer - Wertminderung



Beschädigung #14: Tür vorn rechts: Zierleiste unten - Kratzer - Wertminderung

TÜV SÜD Auto Partner GmbH
Gutenbergstraße 13
70771 Leinfelden-Echterdingen

Besichtigungsort
Holman Parchim
Fehrenkötter Transport & Logistik
GmbH
19370 Parchim

Empfänger
Backoffice
Santander Consumer Leasing GmbH
Santander-Platz 1
41061 Mönchengladbach



Beschädigung #15: Instrumententafel: Kontrollleuchte (MKL) - elektrischer Fehler - befunden ggf. instandsetzen



Beschädigung #16: Rad/Reifen: Leichtmetallfelge vorn rechts - beschädigt - erneuern



Beschädigung #16: Rad/Reifen: Leichtmetallfelge vorn rechts - beschädigt - erneuern



Beschädigung #16: Rad/Reifen: Leichtmetallfelge vorn rechts - beschädigt - erneuern



Beschädigung #16: Rad/Reifen: Leichtmetallfelge vorn rechts - beschädigt - erneuern



Beschädigung #16: Rad/Reifen: Leichtmetallfelge vorn rechts - beschädigt - erneuern

TÜV SÜD Auto Partner GmbH
Gutenbergstraße 13
70771 Leinfelden-Echterdingen

Besichtigungsort
Holman Parchim
Fehrenkötter Transport & Logistik
GmbH
19370 Parchim

Empfänger
Backoffice
Santander Consumer Leasing GmbH
Santander-Platz 1
41061 Mönchengladbach



Beschädigung #16: Rad/Reifen: Leichtmetallfelge vorn rechts - beschädigt - erneuern



Beschädigung #16: Rad/Reifen: Leichtmetallfelge vorn rechts - beschädigt - erneuern

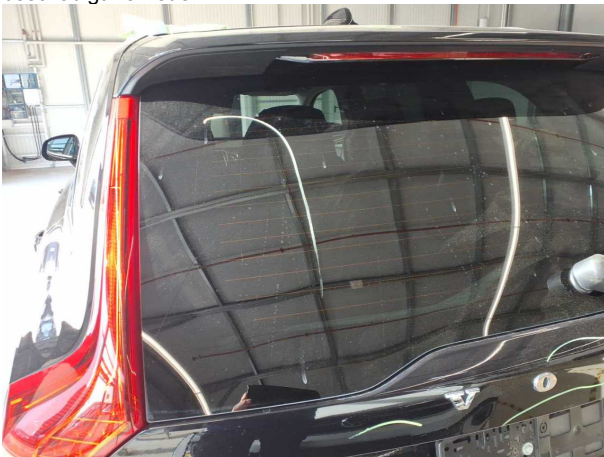

Beschädigung #17: Verglasung: Heckscheibe - Kratzer - Wertminderung

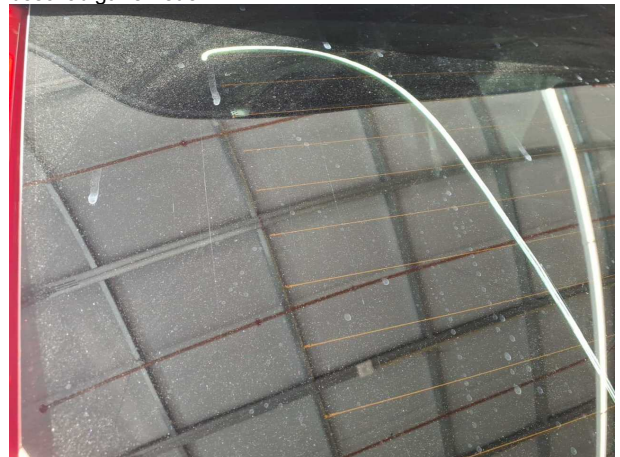

Beschädigung #17: Verglasung: Heckscheibe - Kratzer - Wertminderung



Beschädigung #17: Verglasung: Heckscheibe - Kratzer - Wertminderung

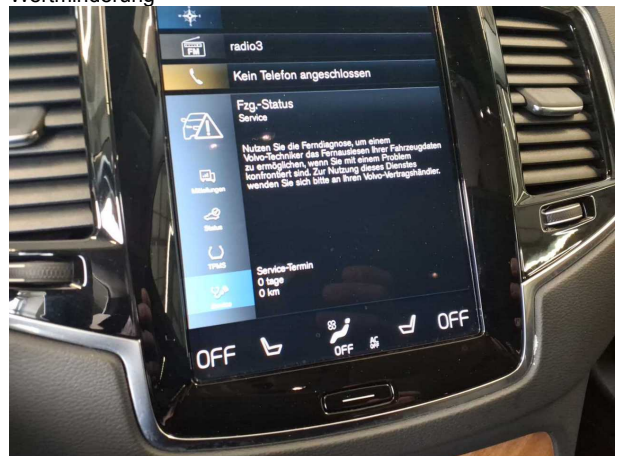

Beschädigung #18: Sonstiges: Inspektion/Wartung - fällig - durchführen

TÜV SÜD Auto Partner GmbH
Gutenbergstraße 13
70771 Leinfelden-Echterdingen

Besichtigungsort
Holman Parchim
Fehrenkötter Transport & Logistik
GmbH
19370 Parchim

Empfänger
Backoffice
Santander Consumer Leasing GmbH
Santander-Platz 1
41061 Mönchengladbach



Beschädigung #19: Stossfänger hinten: Parksensoren Mitte - beschädigt - erneuern



Beschädigung #19: Stossfänger hinten: Parksensoren Mitte - beschädigt - erneuern



Beschädigung #20: Seitenwand links: Radlauf - Kratzer - lackieren

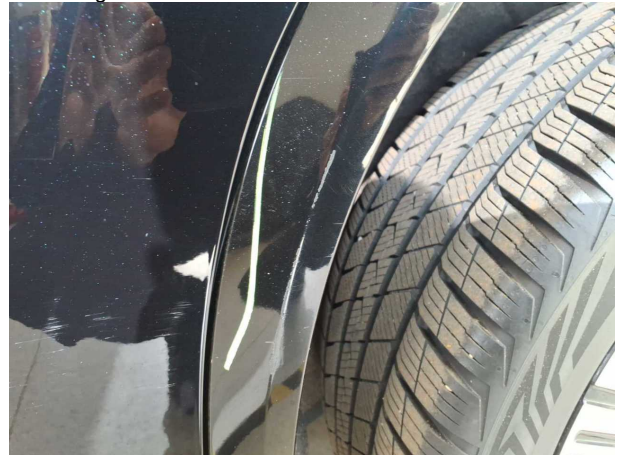

Beschädigung #20: Seitenwand links: Radlauf - Kratzer - lackieren

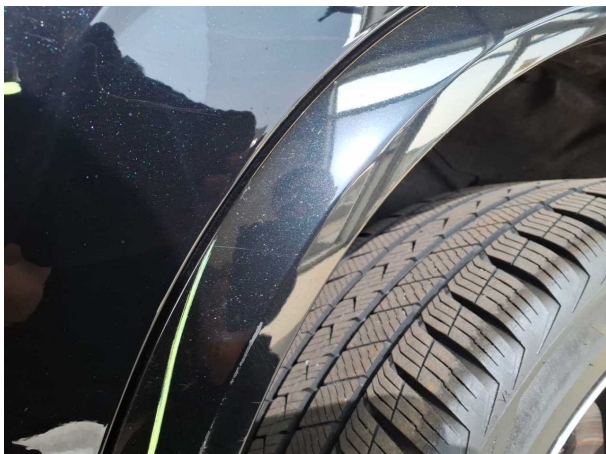

Beschädigung #20: Seitenwand links: Radlauf - Kratzer - lackieren

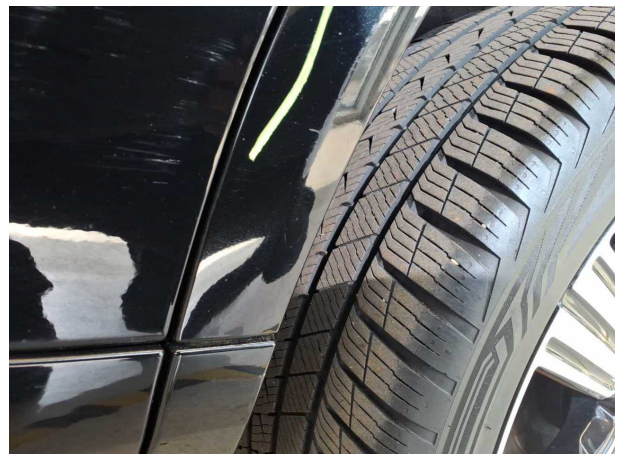

Beschädigung #20: Seitenwand links: Radlauf - Kratzer - lackieren

TÜV SÜD Auto Partner GmbH
Gutenbergstraße 13
70771 Leinfelden-Echterdingen

Besichtigungsort
Holman Parchim
Fehrenkötter Transport & Logistik
GmbH
19370 Parchim

Empfänger
Backoffice
Santander Consumer Leasing GmbH
Santander-Platz 1
41061 Mönchengladbach

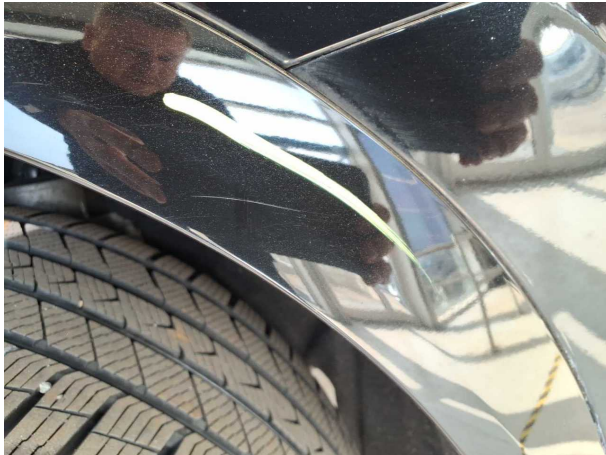

Beschädigung #20: Seitenwand links: Radlauf - Kratzer - lackieren

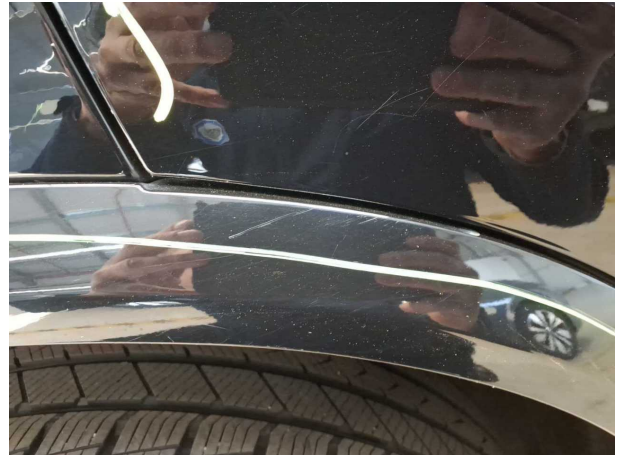

Beschädigung #21: Seitenwand rechts: Radlauf - Kratzer - lackieren

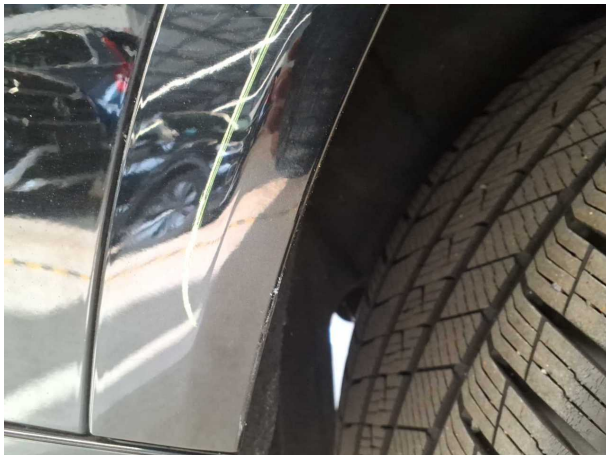

Beschädigung #21: Seitenwand rechts: Radlauf - Kratzer - lackieren



Beschädigung #21: Seitenwand rechts: Radlauf - Kratzer - lackieren



Beschädigung #21: Seitenwand rechts: Radlauf - Kratzer - lackieren



Beschädigung #22: Kotflügel rechts: Radlauf (Halternasen weggebrochen fehlen) - beschädigt - erneuern

TÜV SÜD Auto Partner GmbH
Gutenbergstraße 13
70771 Leinfelden-Echterdingen

Besichtigungsort
Holman Parchim
Fehrenkötter Transport & Logistik
GmbH
19370 Parchim

Empfänger
Backoffice
Santander Consumer Leasing GmbH
Santander-Platz 1
41061 Mönchengladbach



Beschädigung #22: Kotflügel rechts: Radlauf (Halternasen weggebrochen fehlen) - beschädigt - erneuern



Beschädigung #23: Seitenwand links: Seitenwand - Kratzer - lackieren



Beschädigung #23: Seitenwand links: Seitenwand - Kratzer - lackieren



Beschädigung #23: Seitenwand links: Seitenwand - Kratzer - lackieren



Beschädigung #23: Seitenwand links: Seitenwand - Kratzer - lackieren



Beschädigung #24: Heckklappe/-tür: Heckspoiler - Kratzer - lackieren

TÜV SÜD Auto Partner GmbH
Gutenbergstraße 13
70771 Leinfelden-Echterdingen

Besichtigungsort
Holman Parchim
Fehrenkötter Transport & Logistik
GmbH
19370 Parchim

Empfänger
Backoffice
Santander Consumer Leasing GmbH
Santander-Platz 1
41061 Mönchengladbach



Beschädigung #24: Heckklappe/-tür: Heckspoiler - Kratzer - lackieren



Beschädigung #24: Heckklappe/-tür: Heckspoiler - Kratzer - lackieren

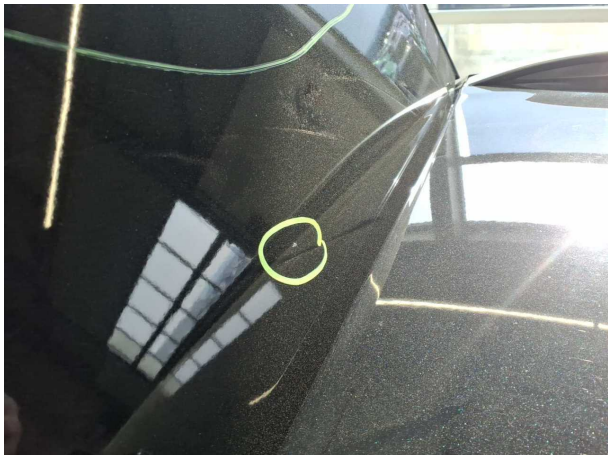

Beschädigung #24: Heckklappe/-tür: Heckspoiler - Kratzer - lackieren

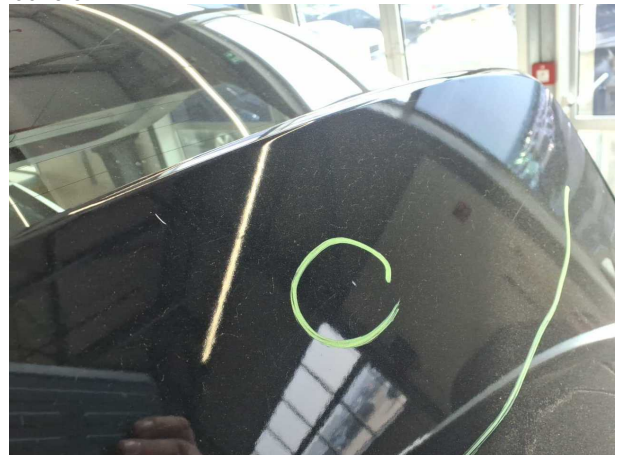

Beschädigung #24: Heckklappe/-tür: Heckspoiler - Kratzer - lackieren

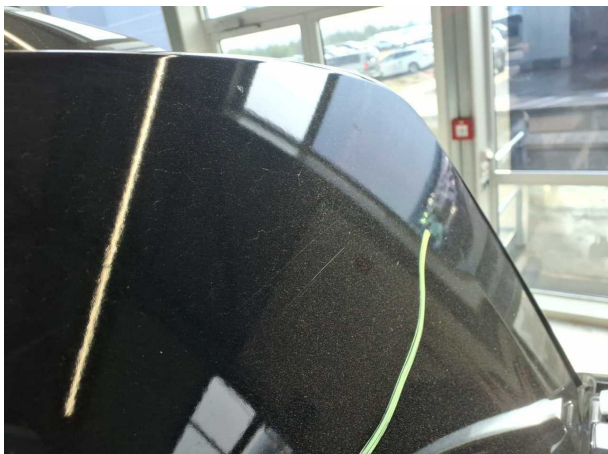

Beschädigung #24: Heckklappe/-tür: Heckspoiler - Kratzer - lackieren

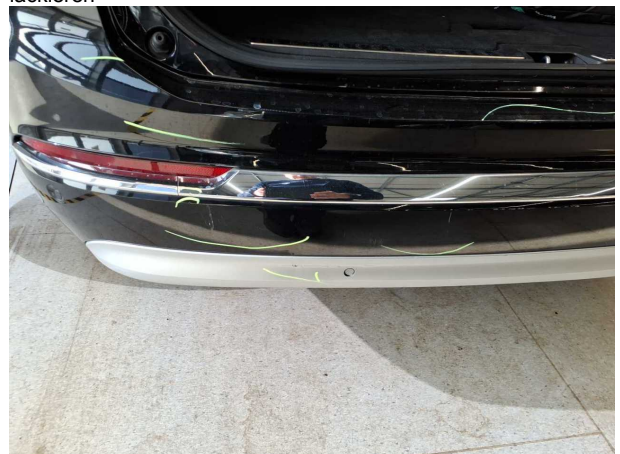

Beschädigung #25: Stossfänger hinten: Spoiler - beschädigt - lackieren

TÜV SÜD Auto Partner GmbH
Gutenbergstraße 13
70771 Leinfelden-Echterdingen

Besichtigungsort
Holman Parchim
Fehrenkötter Transport & Logistik
GmbH
19370 Parchim

Empfänger
Backoffice
Santander Consumer Leasing GmbH
Santander-Platz 1
41061 Mönchengladbach



Beschädigung #25: Stossfänger hinten: Spoiler - beschädigt - lackieren



Beschädigung #25: Stossfänger hinten: Spoiler - beschädigt - lackieren



Beschädigung #26: Stossfänger vorn: Spoiler - Kratzer - lackieren



Beschädigung #26: Stossfänger vorn: Spoiler - Kratzer - lackieren

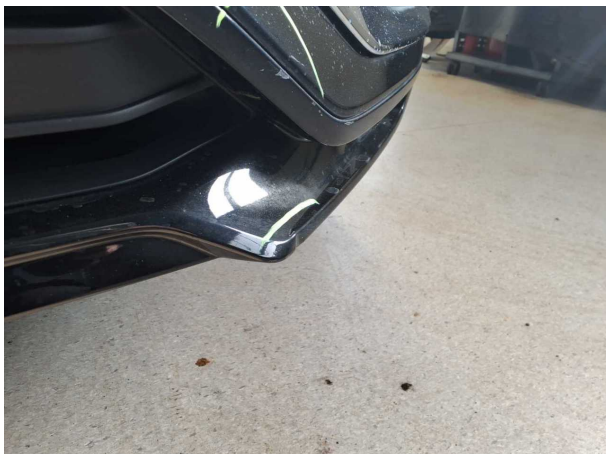

Beschädigung #26: Stossfänger vorn: Spoiler - Kratzer - lackieren



Beschädigung #26: Stossfänger vorn: Spoiler - Kratzer - lackieren

TÜV SÜD Auto Partner GmbH
Gutenbergstraße 13
70771 Leinfelden-Echterdingen

Besichtigungsort
Holman Parchim
Fehrenkötter Transport & Logistik
GmbH
19370 Parchim

Empfänger
Backoffice
Santander Consumer Leasing GmbH
Santander-Platz 1
41061 Mönchengladbach



Beschädigung #26: Stossfänger vorn: Spoiler - Kratzer - lackieren



Beschädigung #26: Stossfänger vorn: Spoiler - Kratzer - lackieren



Beschädigung #26: Stossfänger vorn: Spoiler - Kratzer - lackieren

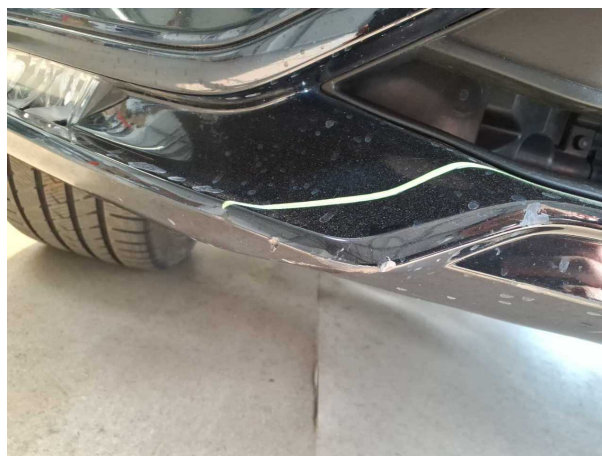

Beschädigung #26: Stossfänger vorn: Spoiler - Kratzer - lackieren

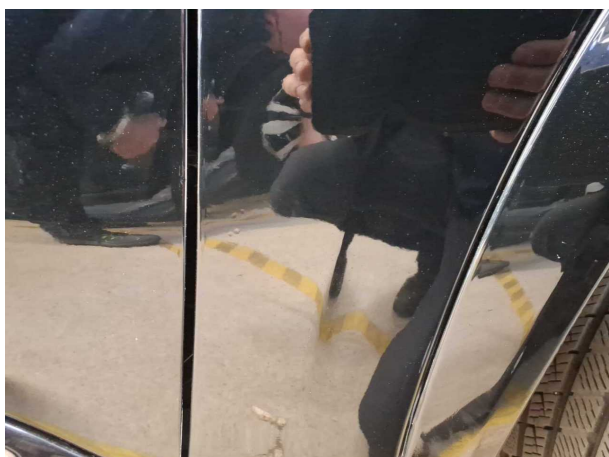

Beschädigung #27: Kotflügel rechts: Kotflügel rechts (Einschlüsse im Lack) - Lackmangel - lackieren

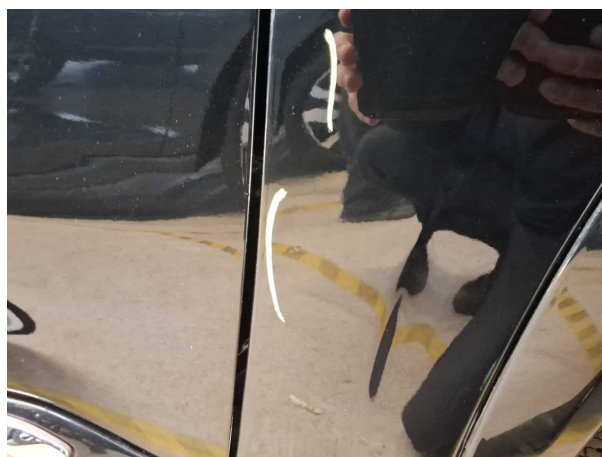

Beschädigung #27: Kotflügel rechts: Kotflügel rechts (Einschlüsse im Lack) - Lackmangel - lackieren

TÜV SÜD Auto Partner GmbH
Gutenbergstraße 13
70771 Leinfelden-Echterdingen

Besichtigungsort
Holman Parchim
Fehrenkötter Transport & Logistik
GmbH
19370 Parchim

Empfänger
Backoffice
Santander Consumer Leasing GmbH
Santander-Platz 1
41061 Mönchengladbach

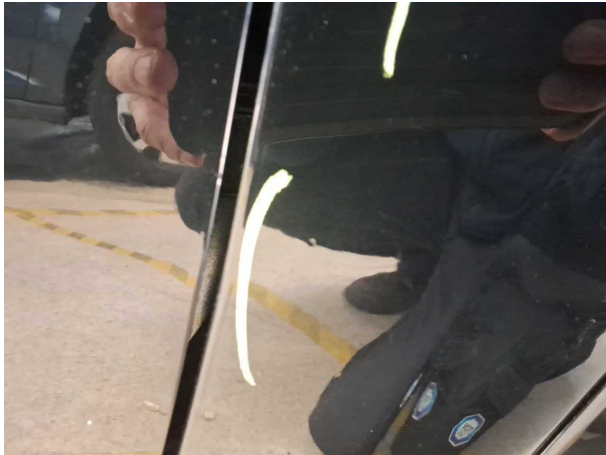

Beschädigung #27: Kotflügel rechts: Kotflügel rechts (Einschlüsse im Lack) - Lackmangel - lackieren



Beschädigung #27: Kotflügel rechts: Kotflügel rechts (Einschlüsse im Lack) - Lackmangel - lackieren



Beschädigung #28: Tür vorn links: Tür - Delle / Lackschaden - lackieren

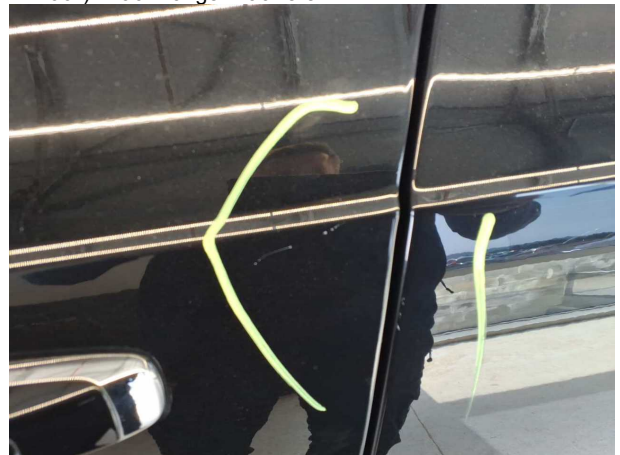

Beschädigung #28: Tür vorn links: Tür - Delle / Lackschaden - lackieren



Beschädigung #28: Tür vorn links: Tür - Delle / Lackschaden - lackieren



Beschädigung #28: Tür vorn links: Tür - Delle / Lackschaden - lackieren

TÜV SÜD Auto Partner GmbH
Gutenbergstraße 13
70771 Leinfelden-Echterdingen

Besichtigungsort
Holman Parchim
Fehrenkötter Transport & Logistik
GmbH
19370 Parchim

Empfänger
Backoffice
Santander Consumer Leasing GmbH
Santander-Platz 1
41061 Mönchengladbach



Beschädigung #28: Tür vorn links: Tür - Delle / Lackschaden - lackieren



Beschädigung #28: Tür vorn links: Tür - Delle / Lackschaden - lackieren



Beschädigung #28: Tür vorn links: Tür - Delle / Lackschaden - lackieren

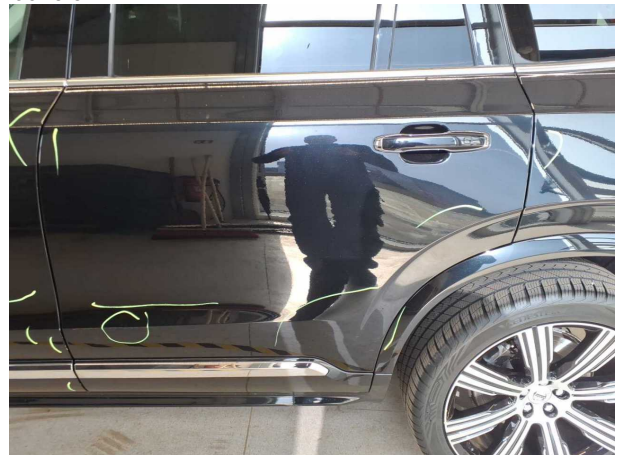

Beschädigung #29: Tür hinten links: Tür - Delle / Lackschaden - lackieren

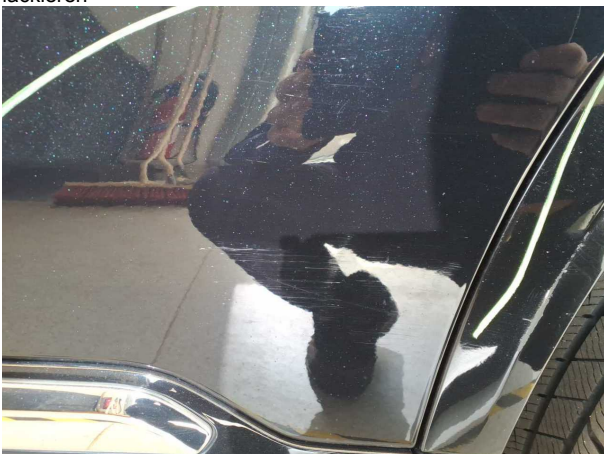

Beschädigung #29: Tür hinten links: Tür - Delle / Lackschaden - lackieren

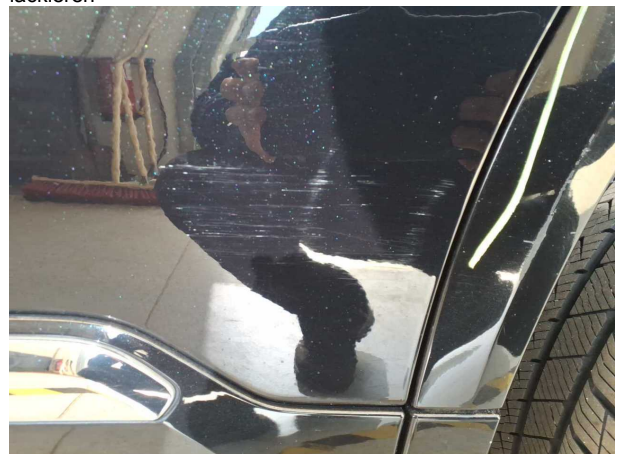

Beschädigung #29: Tür hinten links: Tür - Delle / Lackschaden - lackieren

TÜV SÜD Auto Partner GmbH
Gutenbergstraße 13
70771 Leinfelden-Echterdingen

Besichtigungsort
Holman Parchim
Fehrenkötter Transport & Logistik
GmbH
19370 Parchim

Empfänger
Backoffice
Santander Consumer Leasing GmbH
Santander-Platz 1
41061 Mönchengladbach



Beschädigung #29: Tür hinten links: Tür - Delle / Lackschaden - lackieren



Beschädigung #29: Tür hinten links: Tür - Delle / Lackschaden - lackieren

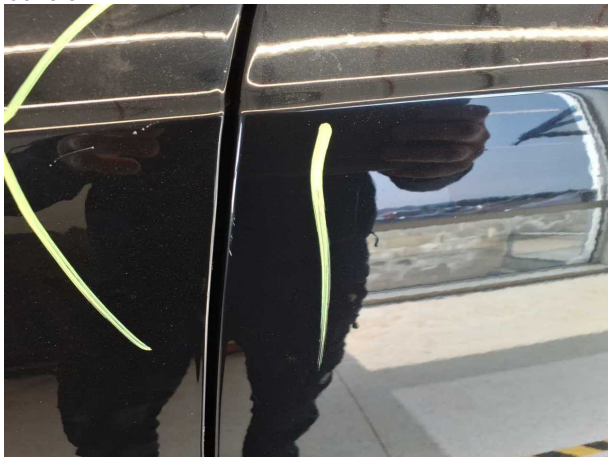

Beschädigung #29: Tür hinten links: Tür - Delle / Lackschaden - lackieren



Beschädigung #29: Tür hinten links: Tür - Delle / Lackschaden - lackieren



Beschädigung #29: Tür hinten links: Tür - Delle / Lackschaden - lackieren

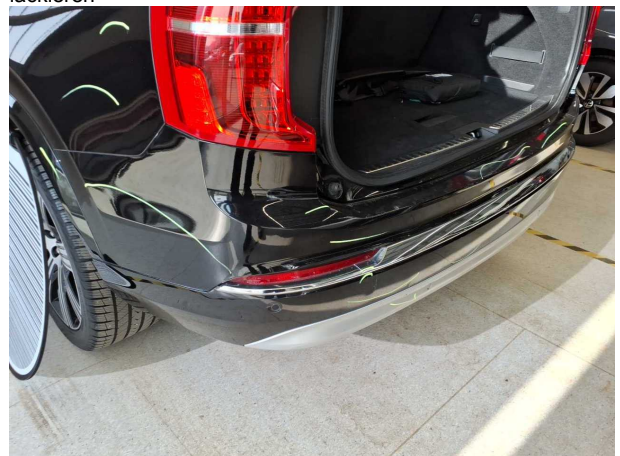

Beschädigung #30: Stossfänger hinten: Stossfänger hinten - Kratzer - lackieren

TÜV SÜD Auto Partner GmbH
Gutenbergstraße 13
70771 Leinfelden-Echterdingen

Besichtigungsort
Holman Parchim
Fehrenkötter Transport & Logistik
GmbH
19370 Parchim

Empfänger
Backoffice
Santander Consumer Leasing GmbH
Santander-Platz 1
41061 Mönchengladbach



Beschädigung #30: Stossfänger hinten: Stossfänger hinten - Kratzer - lackieren

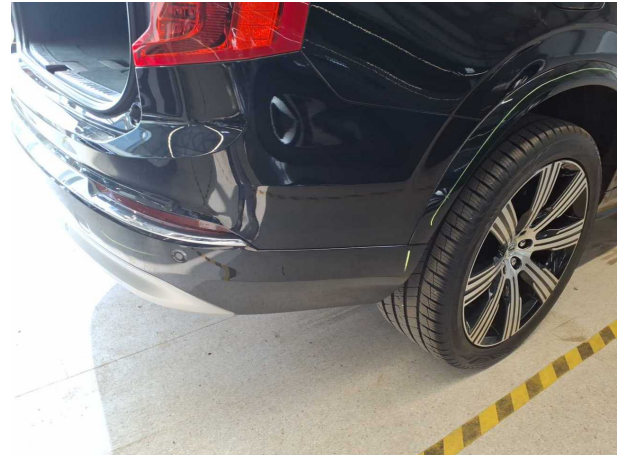

Beschädigung #30: Stossfänger hinten: Stossfänger hinten - Kratzer - lackieren

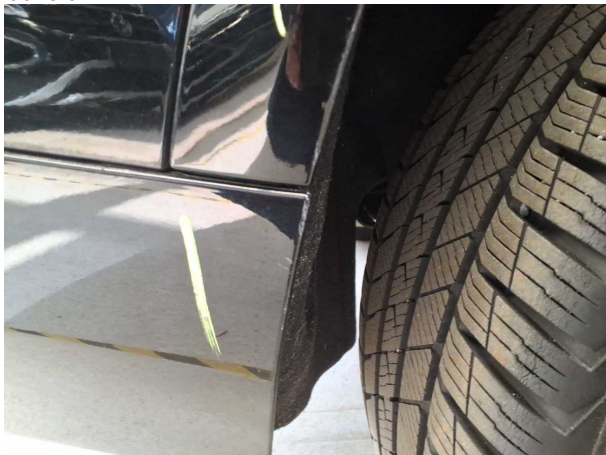

Beschädigung #30: Stossfänger hinten: Stossfänger hinten - Kratzer - lackieren



Beschädigung #30: Stossfänger hinten: Stossfänger hinten - Kratzer - lackieren

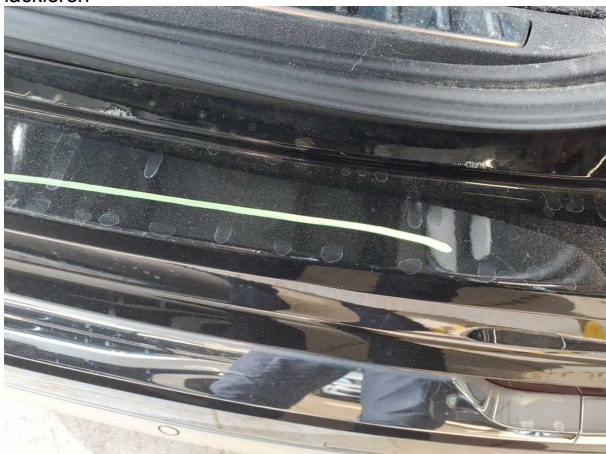

Beschädigung #30: Stossfänger hinten: Stossfänger hinten - Kratzer - lackieren

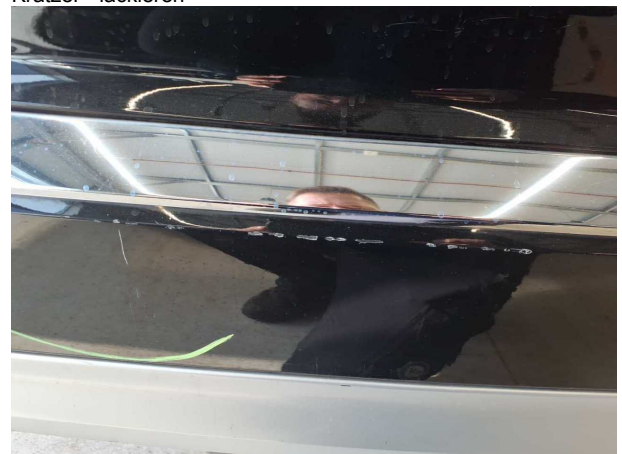

Beschädigung #30: Stossfänger hinten: Stossfänger hinten - Kratzer - lackieren

TÜV SÜD Auto Partner GmbH
Gutenbergstraße 13
70771 Leinfelden-Echterdingen

Besichtigungsort
Holman Parchim
Fehrenkötter Transport & Logistik
GmbH
19370 Parchim

Empfänger
Backoffice
Santander Consumer Leasing GmbH
Santander-Platz 1
41061 Mönchengladbach



Beschädigung #30: Stossfänger hinten: Stossfänger hinten - Kratzer - lackieren



Beschädigung #30: Stossfänger hinten: Stossfänger hinten - Kratzer - lackieren



Beschädigung #30: Stossfänger hinten: Stossfänger hinten - Kratzer - lackieren

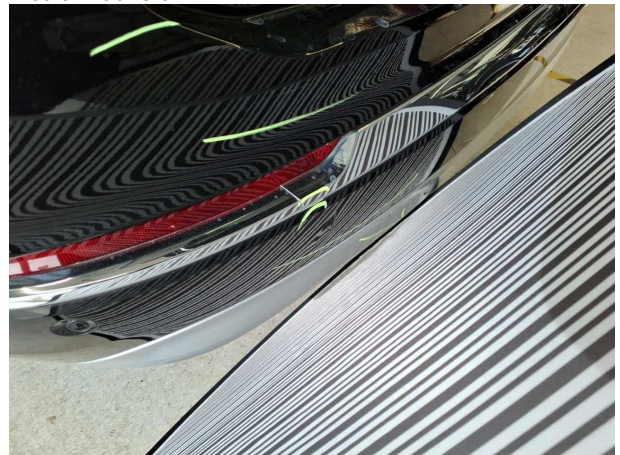

Beschädigung #30: Stossfänger hinten: Stossfänger hinten - Kratzer - lackieren

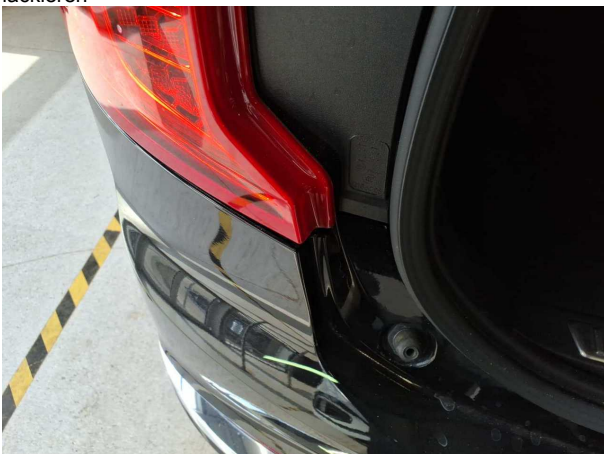

Beschädigung #30: Stossfänger hinten: Stossfänger hinten - Kratzer - lackieren



Beschädigung #30: Stossfänger hinten: Stossfänger hinten - Kratzer - lackieren

TÜV SÜD Auto Partner GmbH
Gutenbergstraße 13
70771 Leinfelden-Echterdingen

Besichtigungsort
Holman Parchim
Fehrenkötter Transport & Logistik
GmbH
19370 Parchim

Empfänger
Backoffice
Santander Consumer Leasing GmbH
Santander-Platz 1
41061 Mönchengladbach



Beschädigung #31: Stossfänger vorn: Stossfänger vorn - Kratzer - lackieren



Beschädigung #31: Stossfänger vorn: Stossfänger vorn - Kratzer - lackieren



Beschädigung #31: Stossfänger vorn: Stossfänger vorn - Kratzer - lackieren



Beschädigung #31: Stossfänger vorn: Stossfänger vorn - Kratzer - lackieren

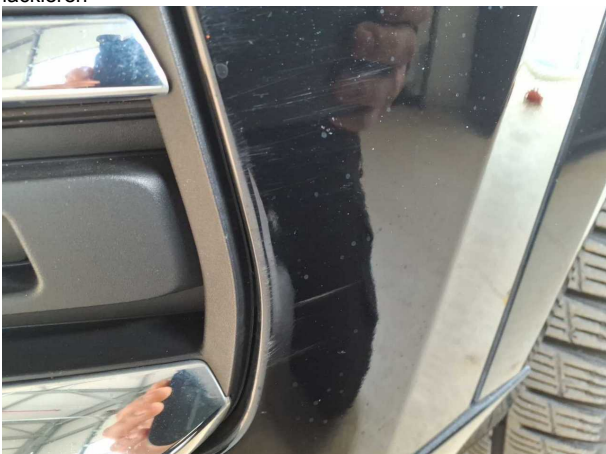

Beschädigung #31: Stossfänger vorn: Stossfänger vorn - Kratzer - lackieren

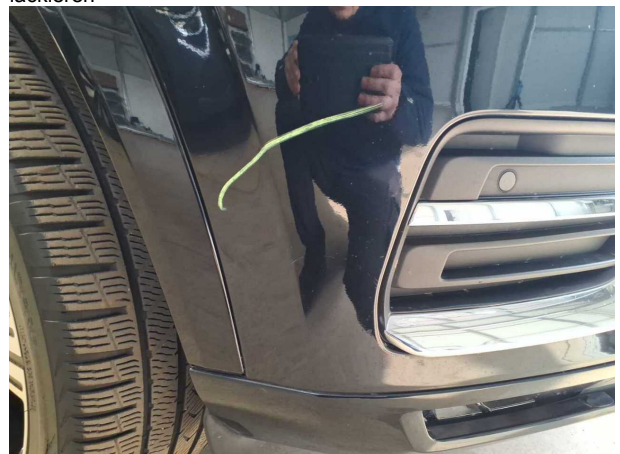

Beschädigung #31: Stossfänger vorn: Stossfänger vorn - Kratzer - lackieren

TÜV SÜD Auto Partner GmbH
Gutenbergstraße 13
70771 Leinfelden-Echterdingen

Besichtigungsort
Holman Parchim
Fehrenkötter Transport & Logistik
GmbH
19370 Parchim

Empfänger
Backoffice
Santander Consumer Leasing GmbH
Santander-Platz 1
41061 Mönchengladbach



Beschädigung #31: Stossfänger vorn: Stossfänger vorn - Kratzer - lackieren



Beschädigung #31: Stossfänger vorn: Stossfänger vorn - Kratzer - lackieren



Beschädigung #31: Stossfänger vorn: Stossfänger vorn - Kratzer - lackieren



Beschädigung #32: Motorhaube: Motorhaube - Delle / Lackschaden - lackieren

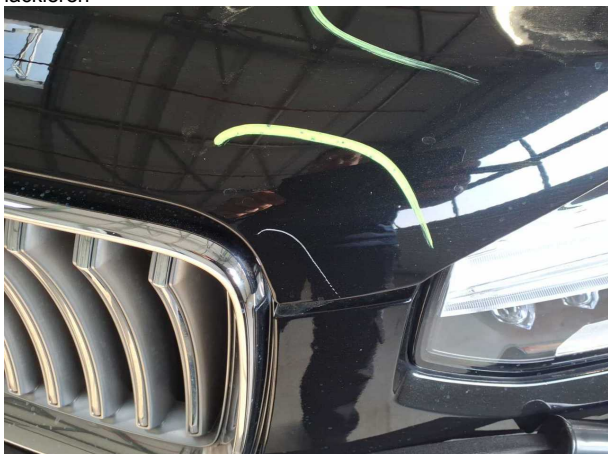

Beschädigung #32: Motorhaube: Motorhaube - Delle / Lackschaden - lackieren

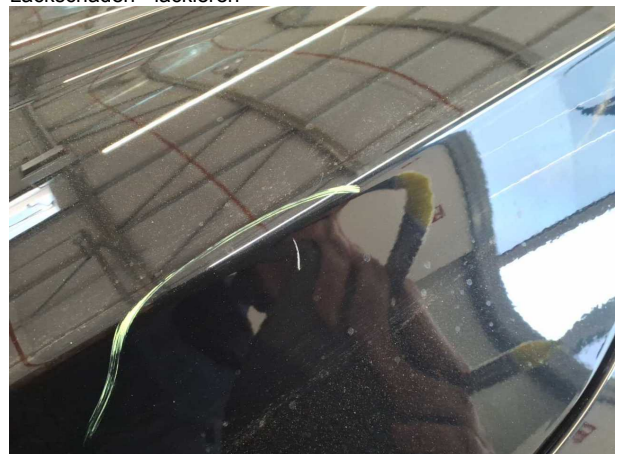

Beschädigung #32: Motorhaube: Motorhaube - Delle / Lackschaden - lackieren

TÜV SÜD Auto Partner GmbH
Gutenbergstraße 13
70771 Leinfelden-Echterdingen

Besichtigungsort
Holman Parchim
Fehrenkötter Transport & Logistik
GmbH
19370 Parchim

Empfänger
Backoffice
Santander Consumer Leasing GmbH
Santander-Platz 1
41061 Mönchengladbach



Beschädigung #32: Motorhaube: Motorhaube - Delle / Lackschaden - lackieren



Beschädigung #32: Motorhaube: Motorhaube - Delle / Lackschaden - lackieren



Beschädigung #32: Motorhaube: Motorhaube - Delle / Lackschaden - lackieren



Beschädigung #32: Motorhaube: Motorhaube - Delle / Lackschaden - lackieren



Beschädigung #33: Heckklappe/-tür: Heckklappe - Delle / Lackschaden - lackieren

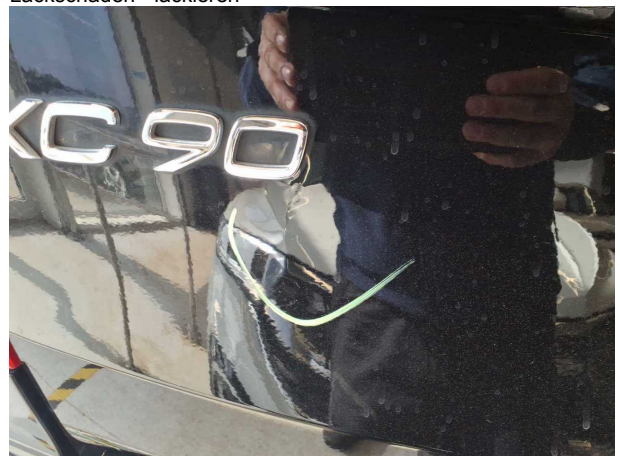

Beschädigung #33: Heckklappe/-tür: Heckklappe - Delle / Lackschaden - lackieren

TÜV SÜD Auto Partner GmbH
Gutenbergstraße 13
70771 Leinfelden-Echterdingen

Besichtigungsort
Holman Parchim
Fehrenkötter Transport & Logistik
GmbH
19370 Parchim

Empfänger
Backoffice
Santander Consumer Leasing GmbH
Santander-Platz 1
41061 Mönchengladbach



Beschädigung #33: Heckklappe/-tür: Heckklappe - Delle / Lackschaden - lackieren



Beschädigung #33: Heckklappe/-tür: Heckklappe - Delle / Lackschaden - lackieren



Beschädigung #33: Heckklappe/-tür: Heckklappe - Delle / Lackschaden - lackieren



Beschädigung #33: Heckklappe/-tür: Heckklappe - Delle / Lackschaden - lackieren

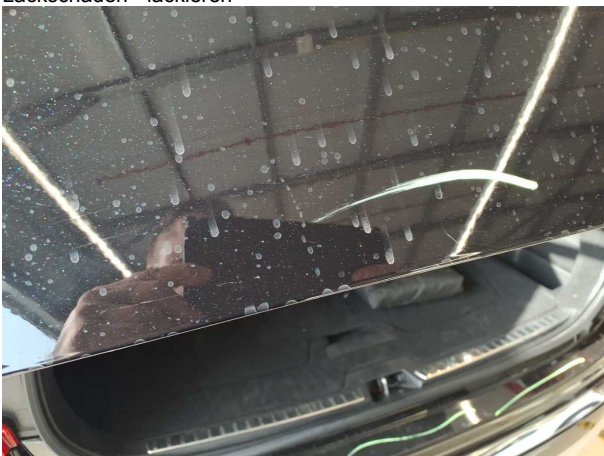

Beschädigung #33: Heckklappe/-tür: Heckklappe - Delle / Lackschaden - lackieren

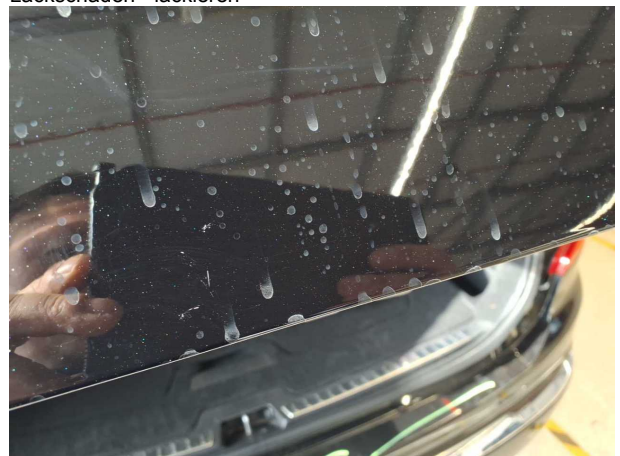

Beschädigung #33: Heckklappe/-tür: Heckklappe - Delle / Lackschaden - lackieren

TÜV SÜD Auto Partner GmbH
Gutenbergstraße 13
70771 Leinfelden-Echterdingen

Besichtigungsort
Holman Parchim
Fehrenkötter Transport & Logistik
GmbH
19370 Parchim

Empfänger
Backoffice
Santander Consumer Leasing GmbH
Santander-Platz 1
41061 Mönchengladbach



Beschädigung #33: Heckklappe/-tür: Heckklappe - Delle / Lackschaden - lackieren



Beschädigung #33: Heckklappe/-tür: Heckklappe - Delle / Lackschaden - lackieren



Beschädigung #33: Heckklappe/-tür: Heckklappe - Delle / Lackschaden - lackieren



Beschädigung #33: Heckklappe/-tür: Heckklappe - Delle / Lackschaden - lackieren

TÜV SÜD Auto Partner GmbH
Gutenbergstraße 13
70771 Leinfelden-Echterdingen

Besichtigungsort
Holman Parchim
Fehrenkötter Transport & Logistik
GmbH
19370 Parchim

Empfänger
Backoffice
Santander Consumer Leasing GmbH
Santander-Platz 1
41061 Mönchengladbach



Nacklackierungsfotos



Nacklackierung 1: Kotflügel rechts, Tür vorne rechts

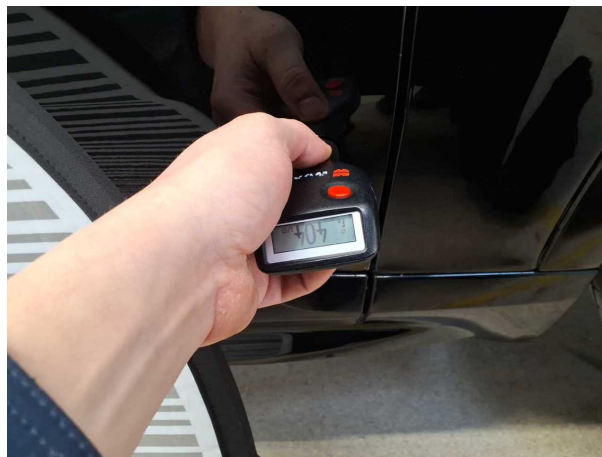

Nacklackierung 1: Kotflügel rechts, Tür vorne rechts