

**EG-ÜBEREINSTIMMUNGSBESCHEINIGUNG
VOLLSTÄNDIGE FAHRZEUGE**

Der Unterzeichner Yannick BOURVEN, Vertreter des Herstellers
PSA AUTOMOBILES SA, bestätigt hiermit, dass das Fahrzeug :



- 0.1. Fabrikmarke (Firmenname des Herstellers) : OPEL
- 0.2. Typ : U
- Variante : K
- Version : ZKXZ-40J000
- 0.2.1. Handelsbezeichnung : MOKKA
- 0.2.2.1. Zulässige Parameterwerte bei einer Mehrstufen-Typgenehmigung zur Verwendung der Emissionswerte des Basisfahrzeugs : 0.4. Fahrzeugklasse : M1
- Tatsächliche Masse des endgültigen Fahrzeugs : - - - kg 0.5. Firmenname und Anschrift des Herstellers : PSA AUTOMOBILES SA
- Technisch zulässige Gesamtmasse des endgültigen Fahrzeugs in beladenem Zustand : - - - kg 2-10 Boulevard de l'Europe, 78300 Poissy, France
- Querschnittsfläche beim endgültigen Fahrzeug : - - - cm² 0.5.1. Firmenname und Anschrift des Herstellers (x) :
- Rollwiderstand : - - - kg/t (x) hinsichtlich des Basisfahrzeugs/des Fahrzeugs der vorangegangenen Stufe(n)
- Querschnittsfläche des Lufteinlasses am Kühlergrill : - - - cm² 0.6. Anbringungsstelle und Anbringungsart der vorgeschriebenen Schilder : an der Türsäule in der Fahrzeugmitte - genietet
- 0.2.3. Kennungen (gegebenenfalls) : 0.9. --
- 0.2.3.1. (...) der Interpolationsfamilie : IP-ZKX__REDU5769-VR3-0
- 0.2.3.2. (...) der ATCT-Familie : -
- 0.2.3.3. (...) der PEMS-Familie : -
- 0.2.3.4. (...) der Fahrwiderstandsfamilie : RL__CMP_REDUS760-VR3-0
- 0.2.3.5. (...) der Fahrwiderstandsmatrix-Familie : -
- 0.2.3.6. (...) der Familie mit periodischer Regenerierung : -
- 0.2.3.7. (...) der Verdunstungsprüffamilie : -
- 0.10. Fahrzeug-Identifizierungsnummer : VXKUKZKXZPW088727
- 0.11. Herstellungsdatum des Fahrzeugs : 23/08/2023

mit dem in der am 29/06/2023 erteilten Genehmigung e2*2007/46*0639*26 beschriebenen Typ in jeder Hinsicht übereinstimmt und zur fortwährenden Teilnahme am Straßenverkehr in Mitgliedstaaten mit Rechtsverkehr, in denen metrische Einheiten für das Geschwindigkeitsmessgerät und metrische Einheiten für den Wegstreckenzähler verwendet werden, zugelassen werden kann.

Poissy, den 23/08/2023

Monsieur Yannick BOURVEN
Manager Regulation, Compliance & Homologation Worldwide

Ausgegeben in Rüsselsheim, am 26/08/2023



A. Marx
Head of Opel Germany
OPEL
Bahnhofplatz 1
D-65423 Rüsselsheim

GY722471
DE0301

- 1. Allgemeine Baumerkmale
- 2. Anzahl der Achsen und Räder : 2 - 4
- 3. Antriebsachsen (*) : 1 Achse 1 -
- 3.1. Das Fahrzeug ist nicht automatisiert
- 4. Hauptabmessungen
- 4.1. Radstand : 2561 mm
- 4.1. Achsabstand : 1-2 : 2561 mm
- 5. Länge : 4150 mm
- 6. Breite : 1790 mm
- 7. Höhe : 1535 mm
- Massen
- 13. Masse in fahrbereitem Zustand : 1598 kg
- 13.2. Tatsächliche Masse des Fahrzeugs : 1608 kg
- 16. Technisch zulässige Gesamtmassen
- 16.1. Technisch zulässige Gesamtmasse : 2015 kg
- 16.2. Technisch zul. max. Masse je Achse : 1.: 990 kg
2.: 1070 kg
- 16.4. Technisch zul. Gesamtmasse der Fahrzeugkombination : - kg
- 18. Technisch zul. max. Anhängemasse bei Beförderung eines
- 18.1. Deichselanhängers : - kg
- 18.3. Zentralachsanhängers : - kg
- 18.4. ungebremsten Anhängers : - kg
- 19. Technisch zulässige Stützlast am Kupplungspunkt : - kg

- 20. Antriebsmaschine
 - 20. Hersteller der Antriebsmaschine : PSA
 - 21. Baumusterbezeichnung gemäß Kennzeichnung am Motor : ZK01
 - 22. Arbeitsverfahren : --Takt / -
 - 23. Reiner Elektroantrieb : ja
 - 23.1. Art des [Elektro-]Hybridfahrzeugs : -
 - 24. Anzahl und Anordnung der Zylinder : - -
 - 25. Hubraum : - cm³ 3
 - 26. Kraftstoff : -
 - 26.1. - : -
 - 27. Maximale Leistung
 - 27.3. Höchste Nennleistung (Elektromotor) : 100 kW
 - 27.4. Höchste 30-Minuten-Leistung (Elektromotor) : 57 kW
 - 28. Getriebe (Typ) : automatisch
 - 28.1.1. Achsantriebsübersetzung : 0.2208
 - 28.1.2. Übersetzung des Achsgetriebes
- | Gang | 1 | 2 | 3 | 4 | 5 | 6 | 7 | 8 | 9 |
|------|--------|---|---|---|---|---|---|---|---|
| | 0.1151 | 0 | 0 | 0 | 0 | 0 | 0 | 0 | 0 |
- 29. Höchstgeschwindigkeit : 150 km/h
 - 29. Höchstgeschwindigkeit : 150 km/h
 - 30. Achsen und Radaufhängung
 - 30. Spurweite : 1.: 1550 mm
2.: 1550 mm
 - 35. Angebrachte Reifen-Felgenkombination/Energieeffizienzklasse von Rollwiderstandskoeffizienten (RWK) und Reifenklasse zur Bestimmung der CO₂-Emissionen
 - 1.: 215/65 R16 98H - 6.5J16ET32 - C1 A
 - 2.: 215/65 R16 98H - 6.5J16ET32 - C1 A
 - 36. Bremsanlage
 - 36. Anhänger-Bremsanschlüsse : -
 - Aufbau
 - 38. Code des Aufbaus : AF
 - 40. Farbe des Fahrzeugs : grün
 - 41. Anzahl und Anordnung der Türen : 4;2 links,2 rechts
 - 42. Anzahl der Sitzplätze (einschließlich Fahrersitz) : 5
 - 42.1. Sitz(e), der (die) nur zur Verwendung bei stehendem Fahrzeug bestimmt ist (sind) : -
 - 42.3. Anzahl der für Rollstuhlfahrer zugänglichen Sitzplätze : -

(*) (Anzahl, Lage, gegenseitige Verbindung)

(**) (Höchst- und Mindestwert)

www.PS-Team.de



046CC0166077

VIN: VXXKUKZKXZPW088727

Umweltverträglichkeit

46. Standgeräusch : - dB(A) bei der Motordrehzahl : - U/min - Fahrgerausch : 67 dB(A)
 47. Abgasnorm : - AX
 47.1 Parameter für Emissionsprüfungen von Wind
 47.1.1. Prüfmasse : 1683 kg
 47.1.2.1. Voraussichtliche Querschnittsfläche des Lufteinlasses am Kühlergrill : cm²
 47.1.3. Fahrwiderstandskoeffizienten
 47.1.3.0. f0 : 82.2 N
 47.1.3.1. f1 : 0.758 N (km/h)
 47.1.3.2. f2 : 0.03095 N (km/h)²
 47.2. Fahrzyklus
 47.2.1. Fahrzyklusklasse : 3b
 47.2.2. Miniatursierungsfaktor (fdsc) : -
 47.2.3. Begrenzte Geschwindigkeit : nein
 48. Abgasemissionen
 Nummer des Basisrechtsakts und des letzten gültigen Änderungsrechtsakts : 715/2007*2018.1832.AX
 48.1. Rauch (korrigierter Wert des Absorptionskoeffizienten) : - m-1
 49. CO₂-Emissionen [g/km] Kraftstoffverbrauch [l/100 km bzw. m³/100 km] : Stromverbrauch [Wh/km]
 1. Alle Antriebsarten außer extern aufladbare Hybridelektrofahrzeuge

WLTP-Werte		Niedrig	Mittel	Hoch	Höchstwert	Kombiniert
CO ₂ -Emissionen	g/km					0
Stromverbrauch (ECac)	Wh/km	109	117	142	218	159

2. Elektrische Reichweite für Fahrzeuge mit reinem Elektroantrieb

Elektrische Reichweite	km	334
Elektrische Reichweite innerorts	km	464

3. Fahrzeug mit Ökoinnovation(en) ausgestattet : nein

Sonstiges

51. Bei Fahrzeugen mit besonderer Zweckbestimmung : Bezeichnung nach Anhang I Teil A Nummer 5 der Verordnung (EU) 2018/858 des Europäischen Parlaments und des Rates : -

52. Anmerkungen :

Genehmigte Reifen Radkombinationen :

A	215/55 R16 87P	215/60 R17 87P	215/55 R18 87P	-	-	-	-	-	-
	6.50J14 E732	6.50J17 E732	7.00J18 E735	-	-	-	-	-	-
A2	215/65 R16 87P	215/60 R17 87P	215/55 R18 87P	-	-	-	-	-	-
	6.50J14 E732	6.50J17 E732	7.00J18 E735	-	-	-	-	-	-



Bild 1 : Diagonal vorn links
Freigestellt vorne links



Bild 2 : Diagonal vorn rechts
Freigestellt vorne rechts



Bild 3 : Diagonal hinten rechts
Freigestellt hinten rechts



Bild 4 : Diagonal hinten links
Freigestellt hinten links



Bild 5 : Fahrzeugunterseite



Bild 6 : Kombiinstrument (betriebsbereit) mit Km-Stand



Bild 7 : Serviceintervallanzeige



Bild 8 : Durch geöffnete Fahrertüre: Fahrersitz, Armaturenbrett und Schalthebel



Bild 9 : Durch geöffnete hintere Tür: Rücksitzbank

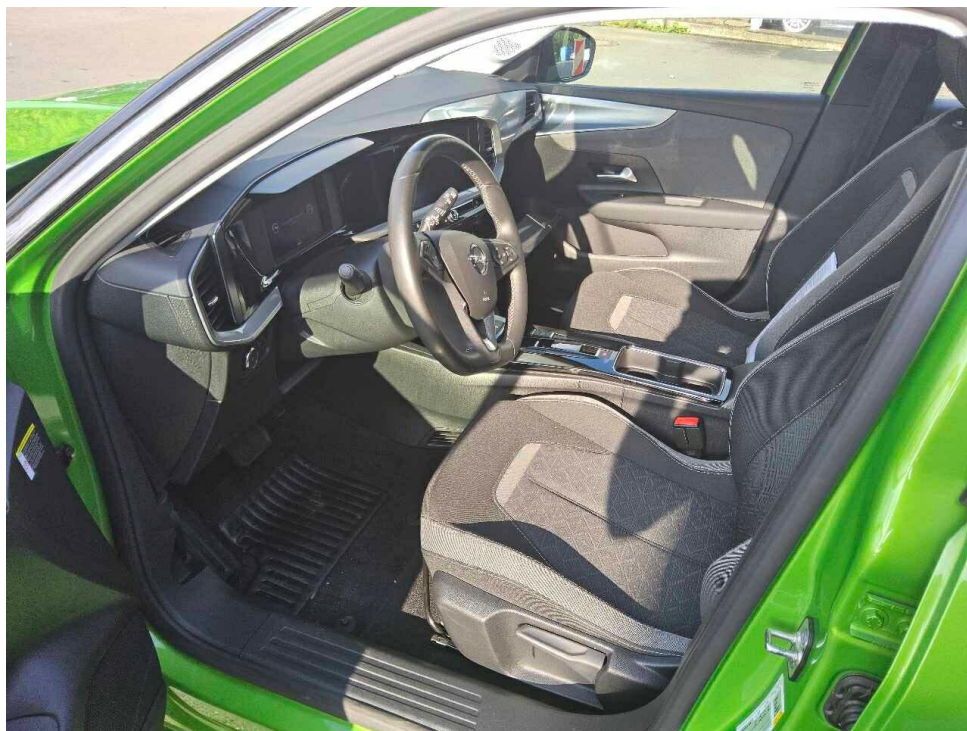

Bild 10 : Mittelkonsole (Radio/Navi eingeschaltet)



Bild 11 : Serviceheft letzter Eintrag, alle Fahrzeugschlüssel, Bordmappe



Bild 12 : ZLB Teil 1 (ohne Halterdaten)



Bild 13 : Ladekabel E-Fahrzeug

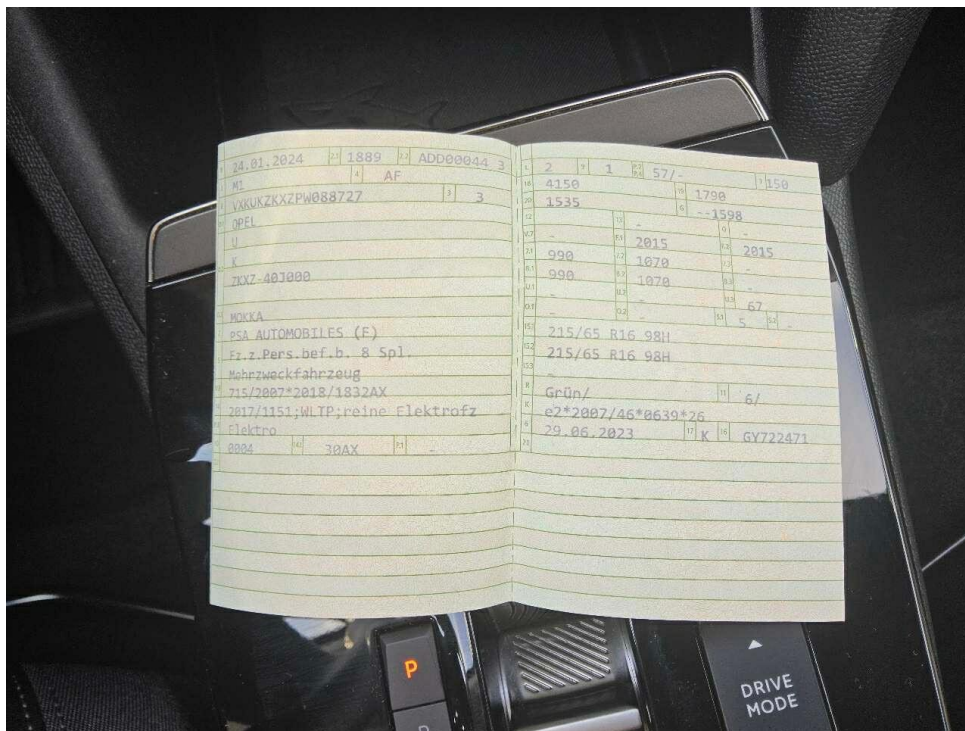

Bild 14 : Seitenteil hinten links Lackierung unterhalb, zerkratzt, lackieren mit Lackaufbau



Bild 15 : Heckdeckel Lackierung, zerkratzt, lackieren mit Lackaufbau

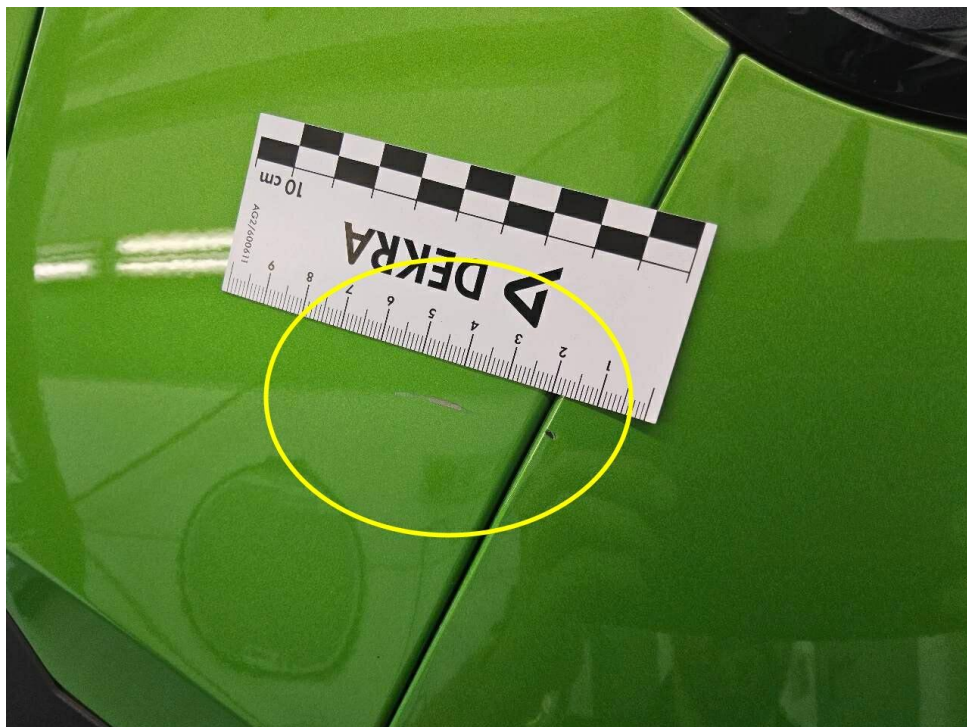

Bild 16 : Heckdeckel Lackierung, zerkratzt, lackieren mit Lackaufbau

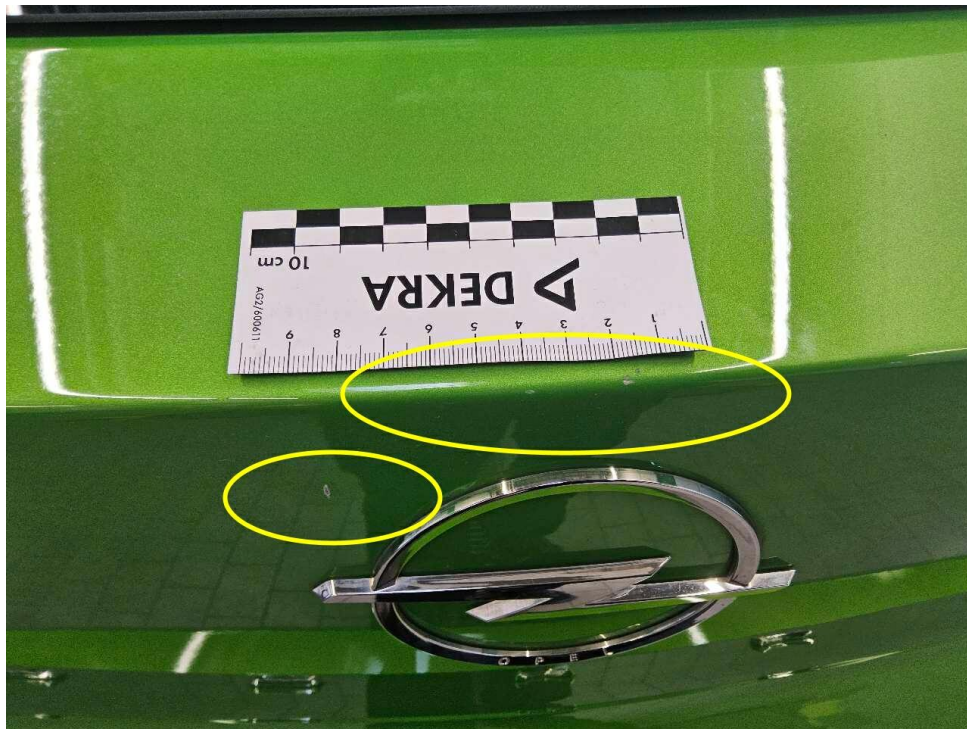

Bild 17 : Dach Lackierung, zerkratzt, lackieren mit Lackaufbau

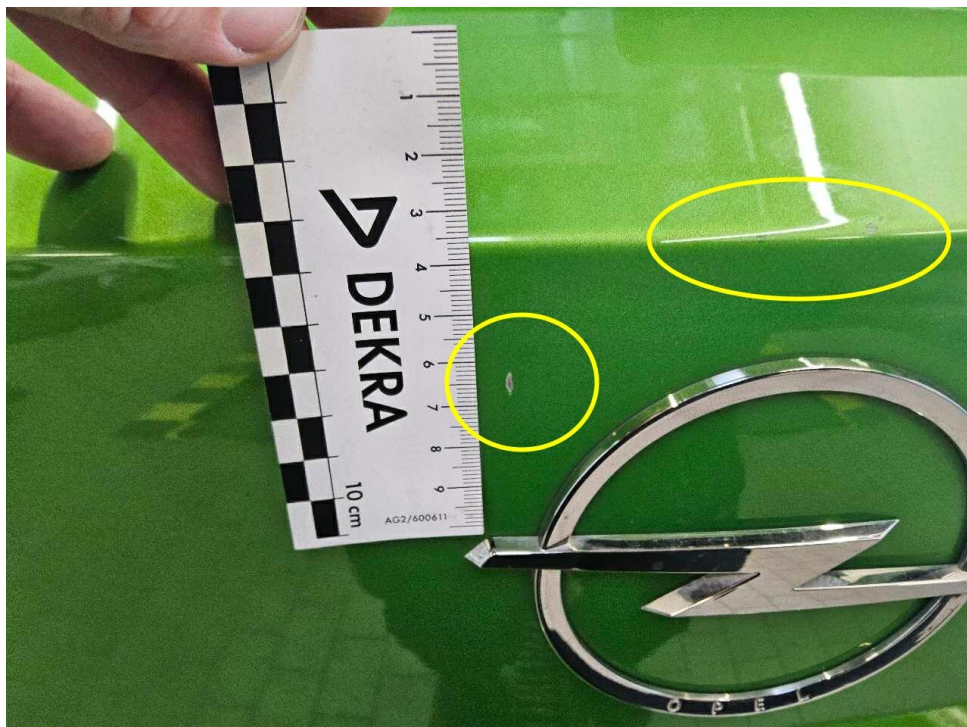

Bild 18 : Rücklicht rechts verkratzt



Bild 19 : Rücklicht rechts verkratzt

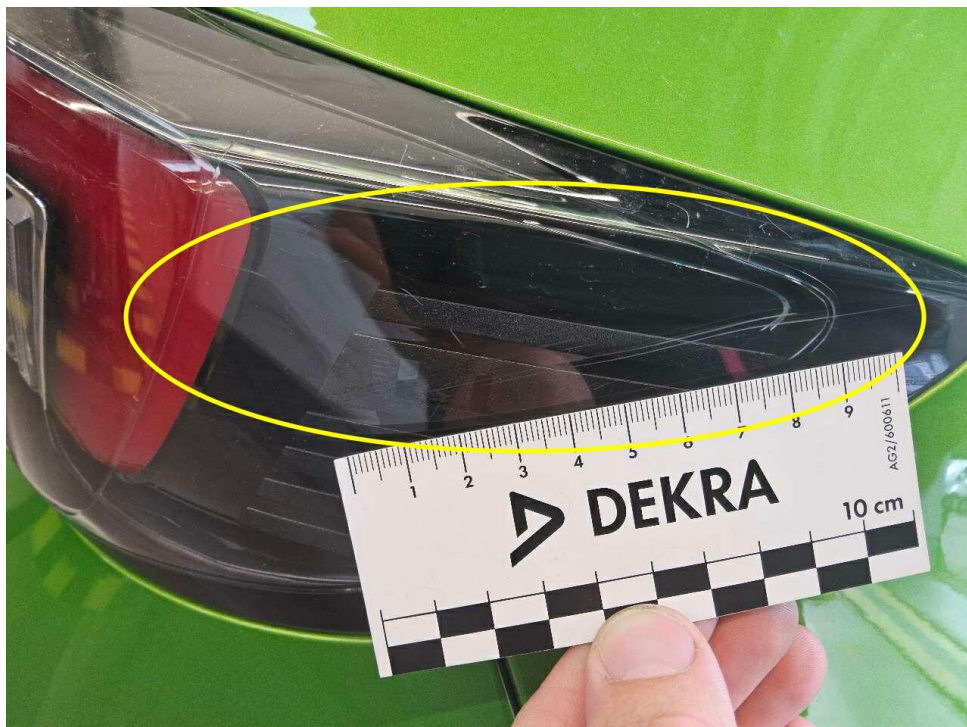

Bild 20 : Rücklicht rechts verkratzt



Bild 21 : Heckdeckelverkleidung verkratzt, Gebrauchsspur



Bild 22 : C Säulenverkleidung links verkratzt, Gebrauchsspur

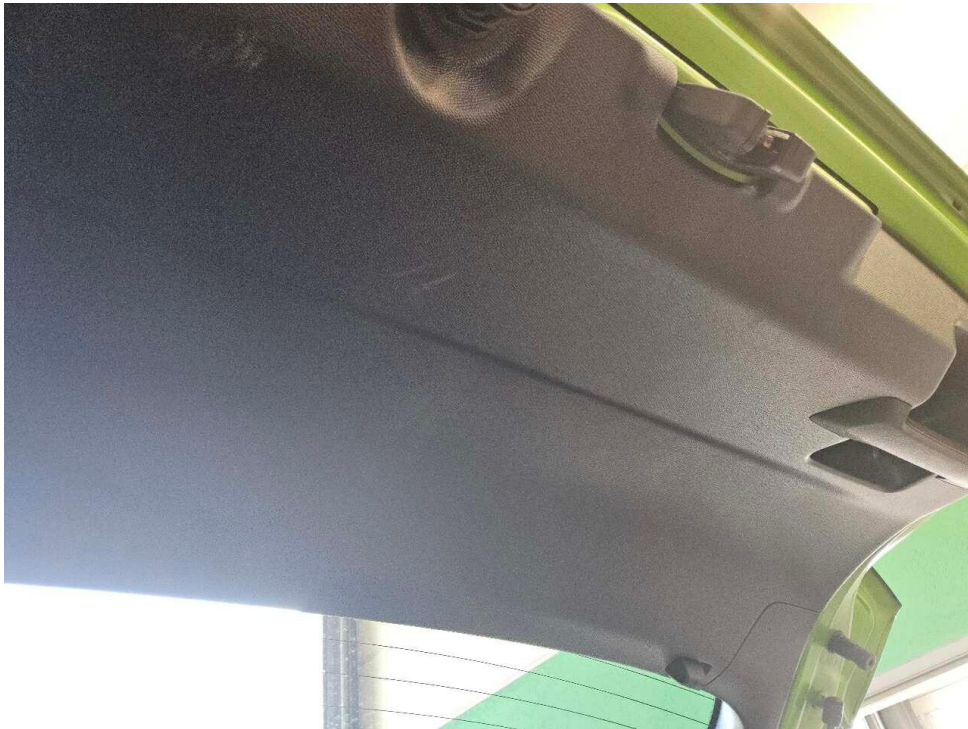

Bild 23 : Stoßfänger vorne, Blende verkratzt, Gebrauchsspur

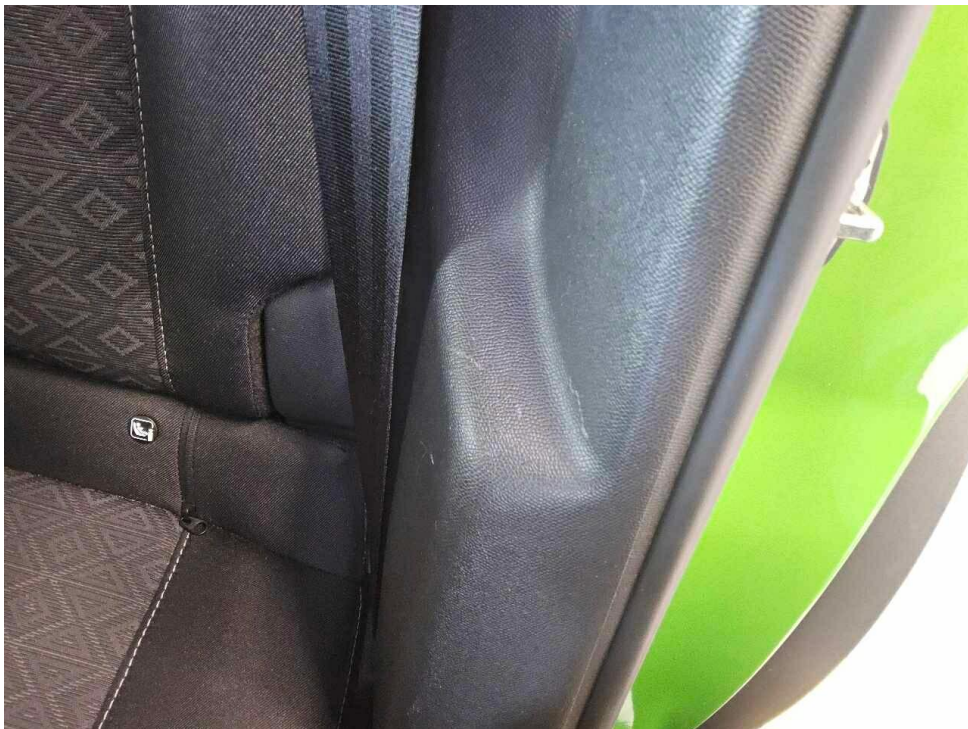

Bild 24 : Rücklicht links verkratzt, Gebrauchsspur



Bild 25 : Stoßfänger hinten Lackierung, zerkratzt, Gebrauchsspur



Bild 26 : Stoßfänger hinten Lackierung, zerkratzt, Gebrauchsspur



Bild 27 : Stoßfänger hinten Lackierung, zerkratzt, Gebrauchsspur

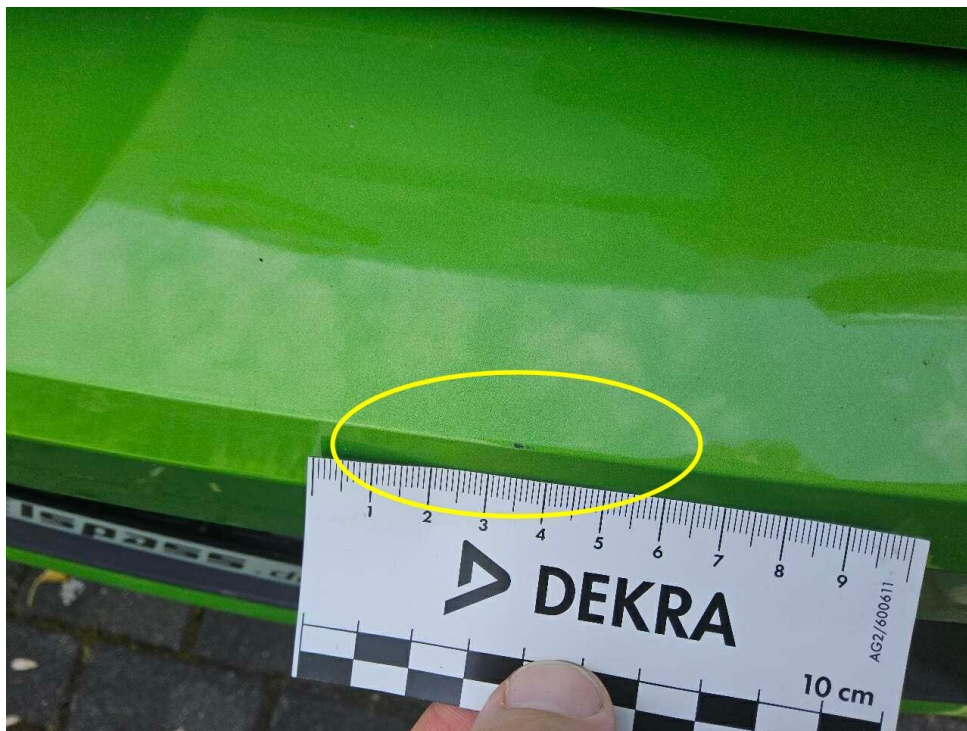

Bild 28 : Tür hinten rechts Türgriff, zerkratzt, Gebrauchsspur

Zustandsbericht / Minderwertgutachten

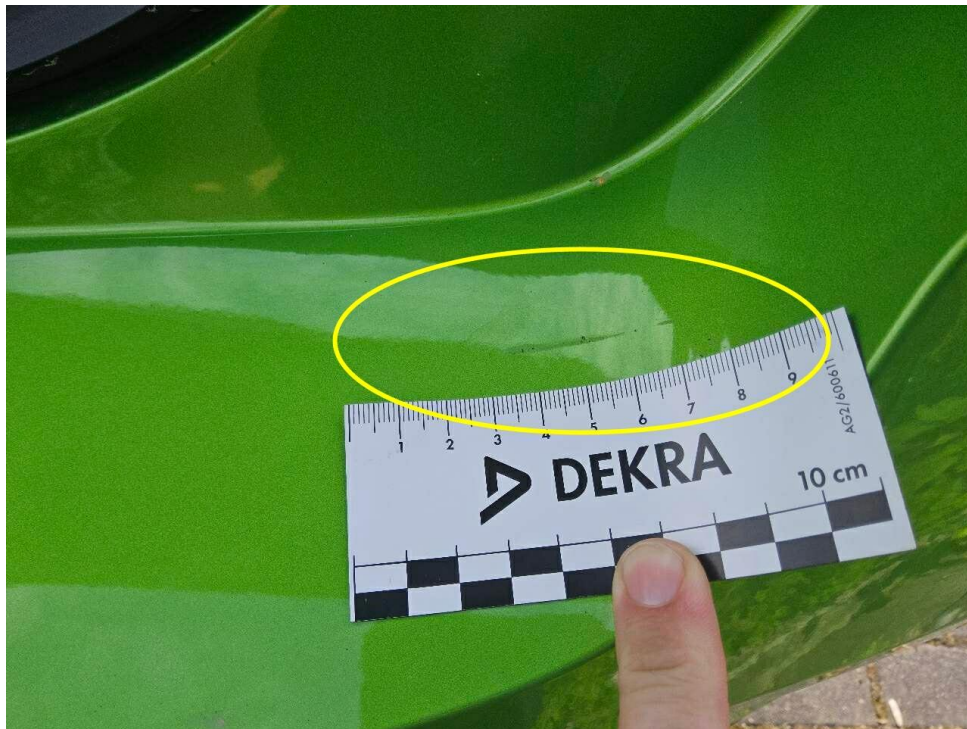
Vorgang

Auftraggeber
Besichtigung

Mobility Concept GmbH, Grünwalder Weg 34, 82041 Oberhaching
01.06.2026

Bemerkungen

Diese Dienstleistung wurde entsprechend den Vorgaben des Auftraggebers (Kriterien der fairen Fahrzeugbewertung) erstellt. Im Einzelfall können Abweichungen zum DEKRA Standard vorliegen.

Bei der Lackschichtdickenmessung wurden bei mindestens drei Messungen pro Bauteil Lackschichtdicken von 80 µm bis 140 µm festgestellt.

Es wurde eine optische Überprüfung auf Vorschäden und eine Lackschichtdickenmessung vorgenommen. Die augenscheinliche Überprüfung sowie die Lackschichtdickenmessung ergaben keine Hinweise auf Nachlackierungen, Instandsetzungsarbeiten oder reparierte Vorschäden. Dachfarbe abweichend.

Die vorgefundenen Besichtigungsbedingungen waren ausreichend. Das Fahrzeug / Objekt wurde auf einer Hebebühne von unten besichtigt. Im Rahmen der Fahrzeug / Objektbesichtigung wurde ein Probelauf des Motors durchgeführt. Der Fehlerspeicher war zum Besichtigungszeitpunkt nicht ausgelesen. Abgasrelevante Baugruppen wurden messtechnisch nicht überprüft. Folglich wurden Mängel, die nur bei einer Abgasuntersuchung feststellbar sind, nicht berücksichtigt.

Für die Bearbeitung des Vorganges standen folgende Unterlagen zur Verfügung: - Fz-Schein/Zul.Beschein. Teil I
2 Hauptschlüssel vorgelegt.

Fahrzeugdaten

Erstzulassung	24.01.2024	Hersteller	OPEL
Marke	OPEL	Typ / Verkaufsbez.	Mokka-e Edition
Aufbauart	Limousine	Türen	5
Sitzplätze	5	Fahrzeug-Ident.-Nr.	VXKUKZKXZPW088727
HSN / TSN	1889 / ADD	Schlüssel-Nr.	40414589
Km-Stand abgelesen	15852	Nächste HU §29 StVZO	01 / 2027
Energiequelle / Kraftstoff	Elektro	Zylinderanzahl	/ Elektromotor
Leistung (kW)	57	Schadstoffklasse:	2017/1151;WLTP;reine

Getriebe	Stufenlos /	Felgen	Leichtmetall
Farbe	TYPE HABILLAGE	Polster / Farbe	Stoff / Anthrazit

EXTERIEUR METALLISEE
VERNIS

Es wird unterstellt, dass die Gesamtlauflistung dem abgelesenen Km-Stand entspricht.

Räder / Reifen

Achse	Reifenbezeichnung	Hersteller/Typ	Art	Profiltiefe
1 links	215 / 65 R 16 98 H	Continental / EcoContact 6	S/O	5 mm
rechts	215 / 65 R 16 98 H	Continental / EcoContact 6	S/O	5 mm
2 links	215 / 65 R 16 98 H	Continental / EcoContact 6	S/O	6 mm
rechts	215 / 65 R 16 98 H	Continental / EcoContact 6	S/O	6 mm
Pannenset	Füllflasche haltbar bis 01.05.2029			

S/ Sommer; /O Original; /F Runflat;

Serienausstattung

Serie: 2 Zündschlüssel, mit Funkfernbedienung, Ablagefächer, Adaptives Bremslicht, Airbag Fahrer- und Beifahrerseite, Airbag: Front- und Seitenairbags, Airbag: Kopfairbags, vorn und hinten außen, Aktiv gesteuerte Lufteinlässe (Active Aero Shutter), Aktiver Fußgänger-Warnton (AVAS), Antiblockiersystem (ABS) mit Kurvenbremskontrolle und Bremsassistent, Außenspiegel elektrisch einstellbar und beheizbar, Außenspiegel in Schwarz, Batterie-Ladeset: Mode-2-Ladekabel (1,8 kW) für Haushaltssteckdose und Batterie-Ladestatus-Indikator, Berg-Anfahr-Assistent, Bremssystem: Regenerativ, Dach-Designlinie in Chrom, Dachhimmel, Grau, Dachspoiler, Schwarz, Dekorleisten, Silber, Dritte Bremsleuchte, Elektronische Bremskraftverteilung (EBV), Elektronisches Stabilitätsprogramm Plus (ESP Plus), Fahrwerk: Fahrmodi, Fensterheber elektrisch vorn und hinten, Frontkollisionswarner mit Automatischer City-Gefahrenbremsung sowie Fußgängererkennung, Fußgängerschutz, Geschwindigkeitsregler mit intelligentem Geschwindigkeitsbegrenzer, Getriebe: Automatik - Elektroantrieb mit fester Getriebeübersetzung, Hutablage, Kindersicherung in den hinteren Türen, manuell, Klimatisierungsautomatik, Kopfstützen (2), Kopfstützen (3) hinten, höhen- und neigungseinstellbar, LED-Scheinwerfer, Ladeanschlussmöglichkeiten, Lenkrad: Lederlenkrad, unten abgeflacht, Lenksäule, höhen- und neigungseinstellbar, Leseleuchten, vorn, Make-up-Spiegel in Sonnenblende, Fahrer und Beifahrer, Multikollisionsbremse, Müdigkeitserkennung, Onboard-Charger 1-phasig max.7,4 kW, OpelConnect mit Telematikdiensten, Polster: Stoff, Radio: Radio BT, Räder: Leichtmetall (4) 5 Doppelspeichen 6,5 x 16, Räder: Reifen-Reparatur-Set, Schlüsselloser Startsystem "Keyless Start", Seitenaufprallschutz, Servolenkung, geschwindigkeitsabhängig, Sicherheitsgurte, Sicht-Ausstattung, Sitze: Beifahrersitz 4-fach manuell einstellbar, Sitze: Fahrersitz 6-fach manuell einstellbar, Sitze: Komfortsitze, vorn, Sitze: Rücksitzlehne im Verhältnis 60:40 umklappbar, Sitze: Vorrüstung für Kindersitz-Befestigungssystem ISOFIX, hinten außen, Spurhalte-Assistent, Start/Stop System, Steckdose, 12 Volt, Traktionskontrolle mit Motor- und Bremseingriff TC Plus, Unterfahrschutz-Optik, vorn und hinten, in Wagenfarbe, Verkehrsschilderkennung, Wärmepumpe, Wärmeschutzverglasung getönt, Zentralverriegelung mit Funkfernbedienung, myOpel App

Sonderausstattung

Code	Bezeichnung
OMO=ZV	Active Drive Assist Plus
C	
22T=JD2	Lackierung: Dach und A-Säule in Diamant Schwarz
UVD=l30	Lenkrad: Lederlenkrad beheizbar
ODK=W	Parkpilot, Einparkhilfe hinten, mit akustischem Warnsignal beim
Y3	Rückwärtseinparken
KA1=NA	Sitze: Sitzheizung, mehrstufig, Fahrer und Beifahrer
0	

Allgemeinzustand und Wartung

Wartungsnachweis:	vollständig
letzte Wartung:	am 19.01.2026 bei Kilometerstand 13.063

Nicht akzeptierter Zustand / Ausstehende Reparaturen

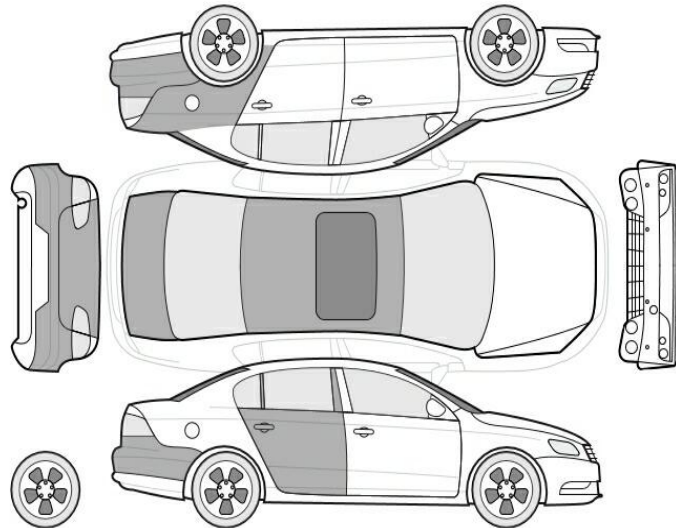

Bezeichnung des Schadens / Rep.-Weg

1. Rücklicht rechts verkratzt, erneuern (Bild 18, 19, 20)
2. Heckdeckel Lackierung, zerkratzt, lackieren mit Lackaufbau (Bild 15, 16)
3. Dach Lackierung, zerkratzt, lackieren mit Lackaufbau (Bild 17)
4. Seitenteil hinten links Lackierung unterhalb, zerkratzt, lackieren mit Lackaufbau (Bild 14)

Akzeptierter Zustand / Gebrauchsspuren

Folgende Schäden sind in Anbetracht des Alters, der Laufleistung und dem Einsatzzweck als Gebrauchsspur einzustufen.

Bezeichnung des Schadens

C Säulenverkleidung links verkratzt, Gebrauchsspur, (Bild 22)
 Stoßfänger vorne, Blende verkratzt, Gebrauchsspur, (Bild 23)
 Rücklicht links verkratzt, Gebrauchsspur, (Bild 24)
 Heckdeckelverkleidung verkratzt, Gebrauchsspur, (Bild 21)
 Tür hinten rechts Türgriff, zerkratzt, Gebrauchsspur (Bild 28)
 Stoßfänger hinten Lackierung, zerkratzt, Gebrauchsspur (Bild 25, 26, 27)