



Zustandsbericht

Protokollnummer: 44391674
Auftrags-Nr / Referenz: 26435719
Besichtigungsdatum: 04.03.2026

Angaben zum Fahrzeug

Hersteller / Modell	Renault ZOE (mit Batterie) Z.E. 50 INTENS		
Kennzeichen	LL-CE 683E	Fahrgestellnummer	VF1AG000167847432
Erstzulassung	21.09.2021	Laufleistung (abgelesen)	62.808 km
HSN/TSN	3333 / BMT 00022	Kraftstoffart / Zylinder	Elektro / 0
Fahrzeugart	PKW Limousine	Antriebsart	Frontantrieb
Schadstoffklasse	2017/1151;WLTP;reine Elektrofz	Getriebe / Anzahl Gänge	Direktantrieb
Farbe	Weiß Metallic	Besichtigungszustand	ausreichend
Leistung / Hubraum	51 kW / 0 ccm	Nächste HU	02/2028
Wartungsheft / Nachweis	vorhanden / vollständig	Restlauf bis Service	12 Monat(e)
Letzte Wartung		Polsterart	Stoff/Leder Kombination
Vorschaden	Keine Feststellbar	Polsterfarbe	Schwarz-Grau
Nachlackierung	Feststellbar	zul. Gesamtgewicht	1.988 kg
Dokumente	ZB vorhanden	Anzahl Halter	unbekannt
Schlüssel soll/ist	2/2	Anzahl Sitze / Türen	5 / 5
Vertragsnummer	50152910	Re-Import	Nein

Zustandsbericht

Hauptbereifung

Achse	Reifengröße	Reifentyp	Hersteller	Profiltiefe	Verkehrstauglichkeit
1	195/55 R16 91V	Ganzjahresreifen auf Leichtmetall	Michelin	4mm / 4mm	i.O.
2	195/55 R16 91V	Ganzjahresreifen auf Leichtmetall	Michelin	5mm / 5mm	i.O.

Legende: Profiltiefenangabe für Reifen links an erster Stelle, für Reifen rechts an zweiter Stelle der Achse

Ausstattung

Serienausstattung

Bezeichnung
2 USB-Anschlüsse für die Rücksitze
Airbag: Anti Submarining Airbags in den Vordersitzen
Airbag: Front- und Seitenairbags für Fahrer und Beifahrer - Frontairbag für Beifahrer manuell deaktivierbar
Anti-Blockier-System mit elektronischer Bremskraftverteilung (EBV) und Bremsassistent
Automatische Aktivierung der Warnblinkanlage bei einer Notbremsung
Automatische Türverriegelung nach dem Anfahren und Automatische Türentriegelung im Falle eines Unfalls
Außenspiegel (2) elektrisch einstell-, anklapp- und beheizbar
Außenspiegel in Wagenfarbe lackiert
Berganfahrhilfe (Hill Start Assit)
Bordcomputer Z.E. - zeigt die zurückgelegte Strecke, die Durchschnittsgeschwindigkeit, den durchschnittlichen und aktuellen Energieverbrauch, die Energierückgewinnung und die verbleibende Reichweite an
Bremsleuchte dritte

TÜV SÜD Auto Partner GmbH
Gutenbergstraße 13
70771 Leinfelden-Echterdingen

Besichtigungsort
TÜV SÜD Service Center Landsberg
Hermann-Köhl-Straße 6
86899 Landsberg am Lech

Empfänger
Backoffice
Santander Consumer Leasing GmbH
Santander-Platz 1
41061 Mönchengladbach



Bezeichnung
Digitale Instrumententafel mit 10-Zoll-Display im Cockpit
ECO Modus Reduzierung des Motordrehmoments und der Klimatisierungs- und Heizleistung zur Erhöhung der Reichweite
Einparkhilfe vorn und hinten
Elektronisches Stabilitätsprogramm (ESP) mit Antriebsschlupfregelung (ASR) und Untersteuerungskontrolle (USC)
Fernlichtassistent
Geräuschsimulator Z.E. Voice, geschwindigkeitsabhängig - zur akustischen Warnung anderer Verkehrsteilnehmer und Fußgänger bis 30 km/h
Getriebe: Direktantrieb
Heckscheibenheizung
Heckscheibenwischer
Innenspiegel automatisch abblendend
Isofix-Kindersitzbefestigung auf dem Beifahrersitz und auf den hinteren Außenplätzen
Keycard Handsfree: - automatische Entriegelung von Türen und / oder Heckklappe bei Annäherung - Starten per Knopfdruck ohne Eingabe der Karte in das Lesegerät möglich - Zentralverriegelung
Kindersicherung hinten
Klimaautomatik
Kopfstützen (2) vorne integriert
Kopfstützen (3) hinten höhenverstellbar
Ladeanschluss IEC Typ 2 Stecker für Standardladung
Ladekabel (6,5 m) mit IEC Typ 2 für Standard- und beschleunigte Ladung Für alle Lademodi zwischen 230 V AC/10 A/2,3 kW 1-phasig und 400 V AC/32 A/22 kW 3-phasig, je nach Netzverfügbarkeit.
Ladesystem CHAMELEON CHARGER - Lademodi von 2,3 bis 22 kW AC
LED-Heckleuchten mit dynamischen Blinkern
LED-Tagfahrlicht
Lenkrad: Lenkrad in Lederoptik, höhen- und längsverstellbar
Licht- und Regensensor
Mittelkonsole vorne mit Ablagen
Nebelscheinwerfer in LED-Technik mit Chromeinfassung
Notbremsassistent mit Fußgängererkennung
Paket: Komfort -Elektrische Fensterheber hinten -Elektrische Fensterheber vorne mit Impulsschaltung und Einklemmschutz fahrerseitig
Paket: Techno-Paket - Online-Multimediasystem EASY LINK mit 7-Zoll-Touchscreen und Navigation - Navigation TOMTOM Live mit TMC und Live Services - Kartenmaterial für Europa - Smartphone-Integration via Android Auto und Apple CarPlay - Digitalradio DAB+, UKW- und MW-Radio - 6 Lautsprecher - Bluetooth-Freisprecheinrichtung - AUX- und USB-Anschluss, Audiostreaming - Sprachsteuerung - Bedienungssattelit am Lenkrad - Geschwindigkeitswarner - Klimaautomatik
Parkbremse elektronisch mit Auto-Hold-Funktion
Polster: Stoff aus 100% recycelten Materialien
Range OptimizER. energiesparende 2- Kreis- Wärmepumpe für Heizung und Klimatisierung, Energierückgewinnung im Schiebetrieb und beim Bremsvorgang und Bimodales Bremssystem
Reifen: Mobilitäts-Set - 12V-Kompressor - Reifendichtmittel
Reifen: Reifen mit optimierten Rollwiderstand Michelin Primacy 4
Reifendruckkontrolle
Räder: 16" Leichtmetallräder ELECTIVE - Bereifung 195/55 R16
Rückfahrkamera
Rücksitzlehne asymmetrisch geteilt umklappbar (1/3, 2/3)



Bezeichnung
Rücksitzlehne mit verstellbarem Neigungswinkel
Seitenscheiben hinten und Heckscheibe getönt
Servolenkung, elektrisch
Sicherheitsgurte vorne höhenverstellbar Drei-Punkt-Gurtsystem mit Gurtstraffern und Gurtkraftbegrenzern für Fahrer und Beifahrer Drei-Punkt-Gurtsystem hinten mit Gurtkraftbegrenzern auf den Außenplätzen
Sitze: Fahrer- und Beifahrersitz längsverstellbar - mit einstellbarer Rückenlehne
Spurhalte-Warner
Spurhalteassistent
Steckdose 12 Volt in der Mittelkonsole
Tempopilot und Geschwindigkeitsbegrenzer
Toter-Winkel-Warner
Verglasung: Akustikverglasung der Windschutzscheibe
Verkehrszeichenerkennung
Voll-LED-Scheinwerfer LED Pure Vision - LED-Technik für Fern- und Abblendlicht - integriertes LED-Tagfahrlicht in C-Form
Wegfahrsperrung elektronisch

Sonderausstattung

Bezeichnung
CCS-Ladeanschluss 50 kW DC
Lackierung: Sonder-Metallic-Lackierung
Navigationssystem: EASY LINK - Online-Multimediasystem mit 9,3-Zoll-Touchscreen - Navigation TomTom Live mit TMC und Live Services - Kartenmaterial Europa - Smartphone -Integration via Android Auto und Apple CarPlay - Digitalradio DAB+, UKW- und MW-Radio - Bluetooth - Freisprecheinrichtung - AUX- und USB-Anschluss, Audiostreaming - Sprachsteuerung - Bedienungssatellit am Lenkrad
Paket: Winter - Sitzheizung - Beheizbares Lenkrad aus Leder
Reifen: Ganzjahresreifen Michelin Crossclimate 195/55 R16

Wertmindernde Faktoren

Nr.	Bauteilgruppe	Beschreibung
1	Fahrzeugdach	Antennenstab - Marderschaden - erneuern
2	Karosserie	Karosserie (Blende) - verkratzt / verschürft - erneuern
3	Rad/Reifen	Reifen hinten - porös / rissig - erneuern
4	Seitenwand links	Einstieg - Delle(n) - Smart Repair
5	Karosserie	Karosserie (Ladekante) - Kratzer - Smart Repair
6	Motorhaube	Motorhaube - Steinschlag - Smart Repair
7	Rad/Reifen	Leichtmetallfelge vorn rechts - Kratzer - Wertminderung
8	Seitenwand rechts	Seitenwand - Delle / Lackschaden - Smart Repair
9	Seitenwand rechts	Einstieg - Delle / Lackschaden - Smart Repair
10	Tür vorn links	Tür (Folie) - beschädigt - erneuern
11	Ausrüstung	Fahrzeugschlüssel m. Fernb. - beschädigt - erneuern
12	Karosserie	Karosserie - Hagelschaden - instandsetzen

Gebrauchsspuren

Nr.	Bauteilgruppe	Beschreibung
		Das Fahrzeug weist dem Alter und Einsatzzweck entsprechende Gebrauchsspuren auf.



Festgestellte Nachlackierungen

Nr.	Ort	Wertminderung
1	Heckklappe/-tür, Tür hinten links, Tür hinten rechts, Tür vorne links, fachgerecht ausgeführt, Reparaturrechnung nicht vorhanden	

Der Verschleißzustand sowie evtl. Schäden an der Bereifung sind wertmäßig berücksichtigt.

Hinweise zum Gutachten

Angaben zum Auftrag und zum Begutachtungsumfang:

Es wurde der Auftrag erteilt, eine Fahrzeugbewertung über das beschriebene Fahrzeug zu erstellen.

Fahrzeug-Identifizierung:

- Die Fahrzeug-Identifizierungsnummer (FIN) wurde am Fahrzeug abgelesen und die Übereinstimmung im Verlauf der Besichtigung durch den Unterzeichner mit den vorgelegten Unterlagen festgestellt.

Besichtigungsbedingungen:

- Die Besichtigungsbedingungen waren zur Beurteilung des Fahrzeuges ausreichend.
- Zur Untersuchung des Fahrzeuges standen Hubmittel bzw. eine Grube zur Verfügung.

Probefahrt / Probelauf von Motor und Aggregaten:

- Es wurde eine kurze Bewegungs- und Rangierfahrt auf dem Betriebsgelände durchgeführt.
- Ein Probelauf des Motors wurde durchgeführt.

Vorschäden:

- Am Fahrzeug konnten augenscheinlich keine reparierten Vorschäden festgestellt werden.

Weitere Hinweise und Feststellungen:

- Die getroffene Feststellung beinhalten weder eine Fahrzeugabnahme im Sinne der StVZO, noch im Sinne des Gewährleistungsrechtes.
- Werden Schäden oder Mängel welche erst im Rahmen von Zerlege-/ Diagnosearbeiten oder durch erweiterte Kenntnisse festgestellt, sowie durch verschwiegene Mängel oder arglistige Täuschung hervorgerufen, wird um sofortige Benachrichtigung des Sachverständigen gebeten.

Eine Nachbesichtigung des Fahrzeuges zur Feststellung des Umfanges der Reparaturenweiterung und damit verbundenen Kostenausweitung wird in diesem Fall durch den Sachverständigen umgehend durchgeführt. Die für die Schadenerweiterung ursächlichen Altteile sind bis zur Nachbesichtigung durch den Sachverständigen aufzubewahren.

TÜV SÜD Auto Partner GmbH
Gutenbergstraße 13
70771 Leinfelden-Echterdingen

Besichtigungsort
TÜV SÜD Service Center Landsberg
Hermann-Köhl-Straße 6
86899 Landsberg am Lech

Empfänger
Backoffice
Santander Consumer Leasing GmbH
Santander-Platz 1
41061 Mönchengladbach



Übersichtsfotos



Abbildung 1: Schräg vorne



Abbildung 2: Schräg vorne



Abbildung 3: Schräg hinten

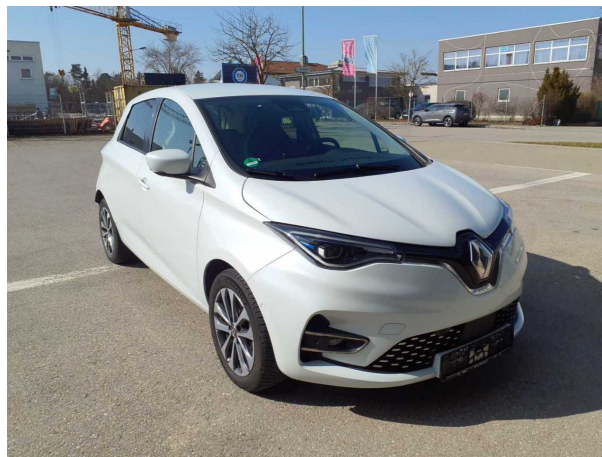

Abbildung 4: Schräg hinten



Abbildung 5: Laderaum

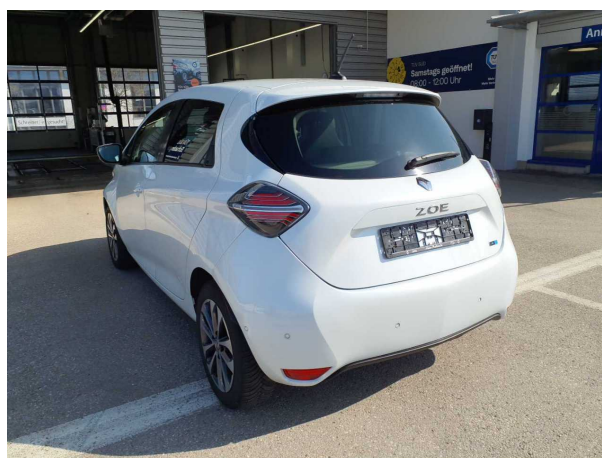

Abbildung 6: Motorraum

TÜV SÜD Auto Partner GmbH
 Gutenbergstraße 13
 70771 Leinfelden-Echterdingen

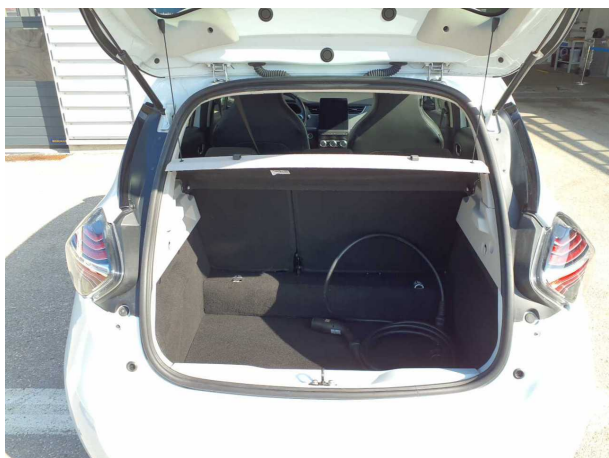
Besichtigungsort
 TÜV SÜD Service Center Landsberg
 Hermann-Köhl-Straße 6
 86899 Landsberg am Lech

Empfänger
 Backoffice
 Santander Consumer Leasing GmbH
 Santander-Platz 1
 41061 Mönchengladbach



Abbildung 7: FIN



Abbildung 8: Innenraum vorne



Abbildung 9: Kombiinstrument



Abbildung 10: Laufleistung



Abbildung 11: Instrumententafel



Abbildung 12: Zulassungsdokument(e)

TÜV SÜD Auto Partner GmbH
Gutenbergstraße 13
70771 Leinfelden-Echterdingen

Besichtigungsort
TÜV SÜD Service Center Landsberg
Hermann-Köhl-Straße 6
86899 Landsberg am Lech

Empfänger
Backoffice
Santander Consumer Leasing GmbH
Santander-Platz 1
41061 Mönchengladbach

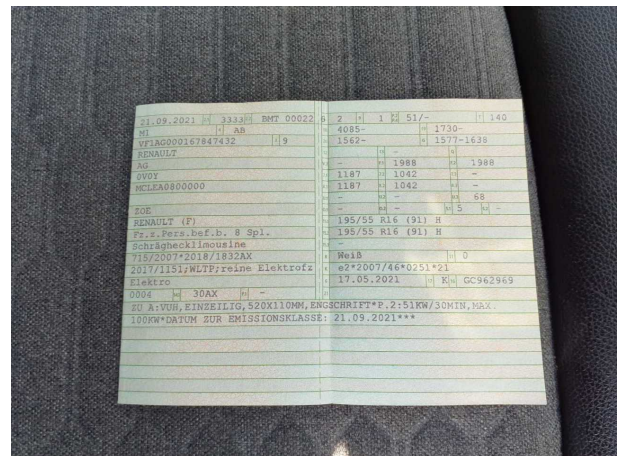

Abbildung 13: Innenraum hinten



Abbildung 14: Montierte Bereifung

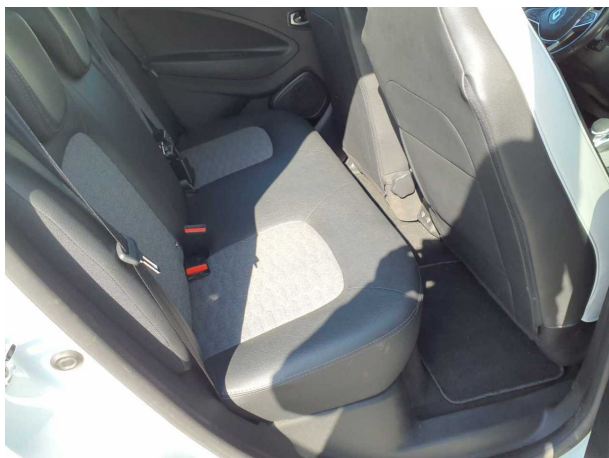

Abbildung 15: Ladebuchse/Tankstutzen



Abbildung 16: Sonstiges



Abbildung 17: Sonstiges



Abbildung 18: Sonstiges

TÜV SÜD Auto Partner GmbH
Gutenbergstraße 13
70771 Leinfelden-Echterdingen

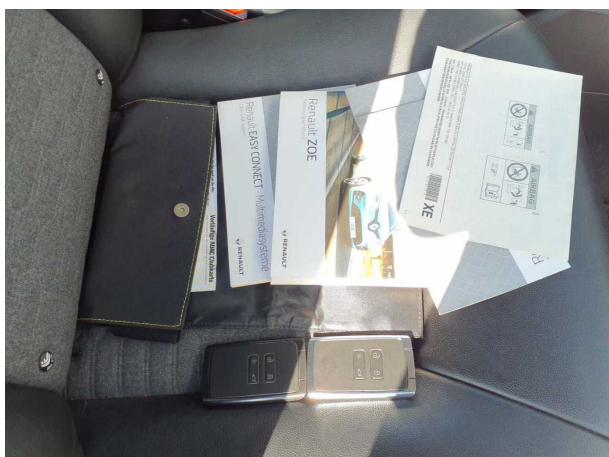
Besichtigungsort
TÜV SÜD Service Center Landsberg
Hermann-Köhl-Straße 6
86899 Landsberg am Lech

Empfänger
Backoffice
Santander Consumer Leasing GmbH
Santander-Platz 1
41061 Mönchengladbach

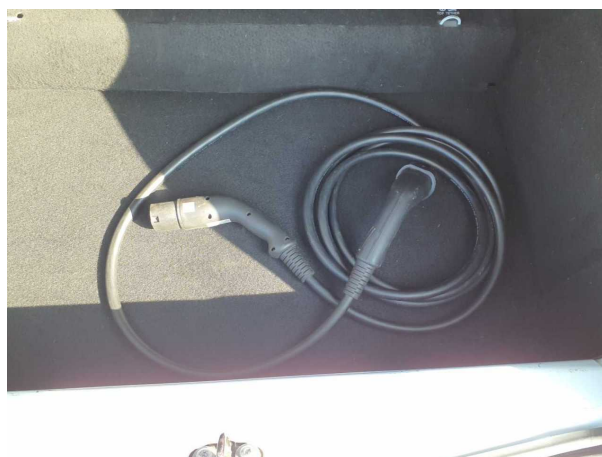

Abbildung 19: Sonstiges



Beschädigungsfotos



Beschädigung #1: Fahrzeugdach: Antennenstab - Marderschaden - erneuern



Beschädigung #1: Fahrzeugdach: Antennenstab - Marderschaden - erneuern

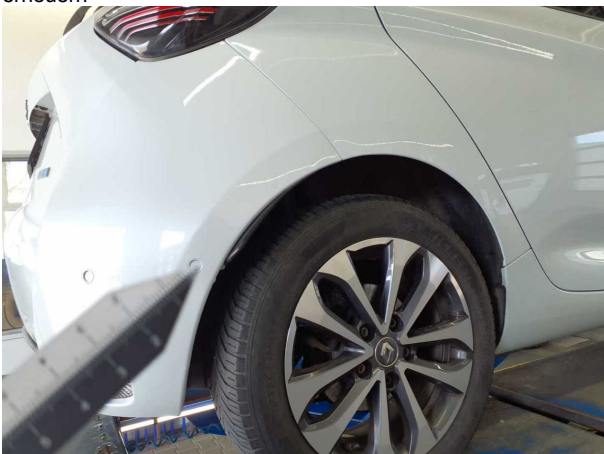

Beschädigung #2: Karosserie: Karosserie (Blende) - verkratzt / verschürft - erneuern

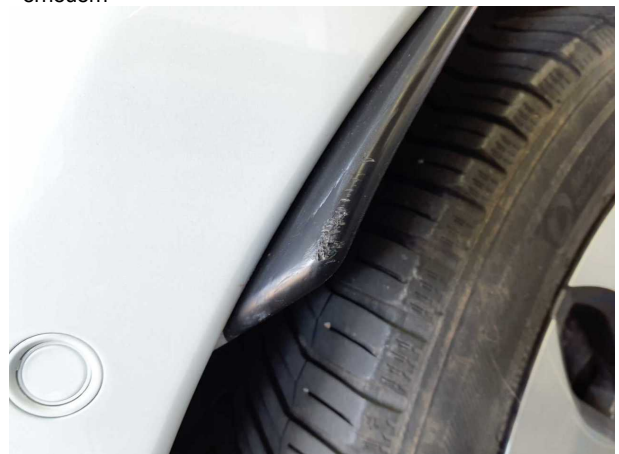

Beschädigung #2: Karosserie: Karosserie (Blende) - verkratzt / verschürft - erneuern

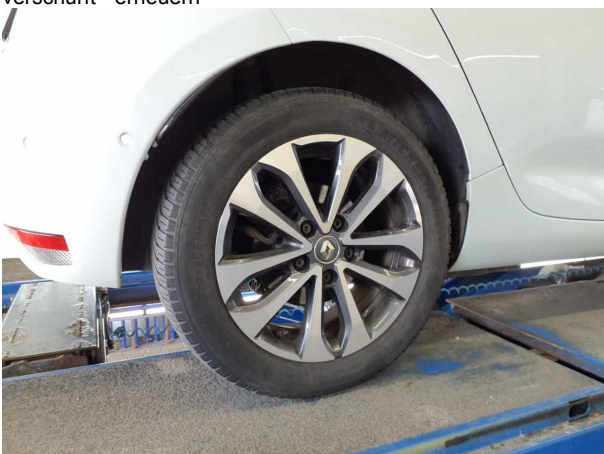

Beschädigung #3: Rad/Reifen: Reifen hinten - porös / rissig - erneuern



Beschädigung #3: Rad/Reifen: Reifen hinten - porös / rissig - erneuern

TÜV SÜD Auto Partner GmbH
Gutenbergstraße 13
70771 Leinfelden-Echterdingen

Besichtigungsort
TÜV SÜD Service Center Landsberg
Hermann-Köhl-Straße 6
86899 Landsberg am Lech

Empfänger
Backoffice
Santander Consumer Leasing GmbH
Santander-Platz 1
41061 Mönchengladbach



Beschädigung #3: Rad/Reifen: Reifen hinten - porös / rissig - erneuern



Beschädigung #3: Rad/Reifen: Reifen hinten - porös / rissig - erneuern

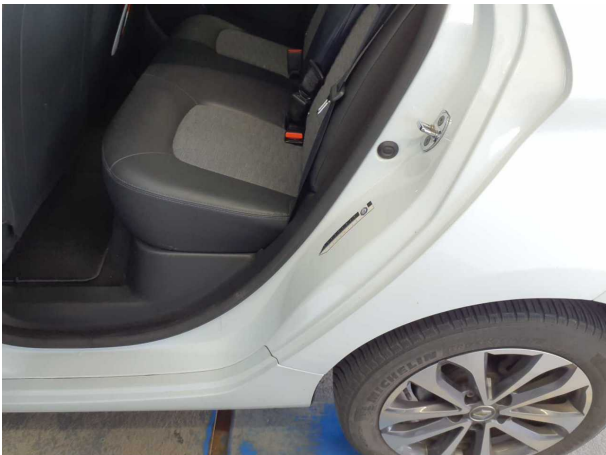

Beschädigung #4: Seitenwand links: Einstieg - Delle(n) - Smart Repair



Beschädigung #4: Seitenwand links: Einstieg - Delle(n) - Smart Repair



Beschädigung #5: Karosserie: Karosserie (Ladekante) - Kratzer - Smart Repair



Beschädigung #5: Karosserie: Karosserie (Ladekante) - Kratzer - Smart Repair

TÜV SÜD Auto Partner GmbH
Gutenbergstraße 13
70771 Leinfelden-Echterdingen

Besichtigungsort
TÜV SÜD Service Center Landsberg
Hermann-Köhl-Straße 6
86899 Landsberg am Lech

Empfänger
Backoffice
Santander Consumer Leasing GmbH
Santander-Platz 1
41061 Mönchengladbach



Beschädigung #5: Karosserie: Karosserie (Ladekante) - Kratzer - Smart Repair

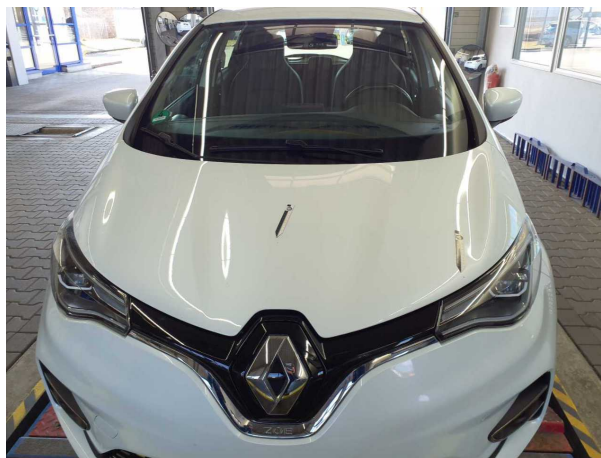

Beschädigung #6: Motorhaube: Motorhaube - Steinschlag - Smart Repair

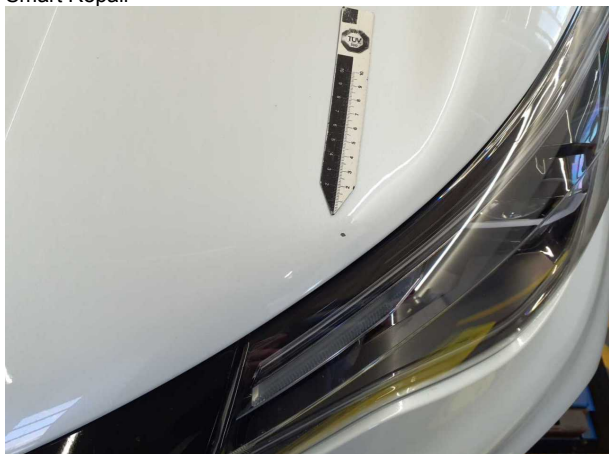

Beschädigung #6: Motorhaube: Motorhaube - Steinschlag - Smart Repair

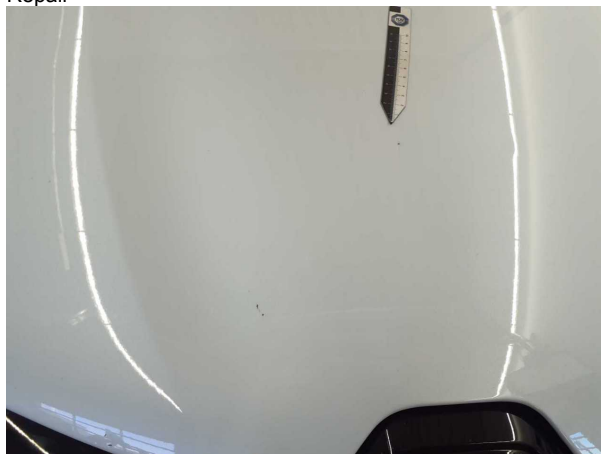

Beschädigung #6: Motorhaube: Motorhaube - Steinschlag - Smart Repair



Beschädigung #7: Rad/Reifen: Leichtmetallfelge vorn rechts - Kratz... Wertminderung



Beschädigung #7: Rad/Reifen: Leichtmetallfelge vorn rechts - Kratzer - Wertminderung

TÜV SÜD Auto Partner GmbH
Gutenbergstraße 13
70771 Leinfelden-Echterdingen

Besichtigungsort
TÜV SÜD Service Center Landsberg
Hermann-Köhl-Straße 6
86899 Landsberg am Lech

Empfänger
Backoffice
Santander Consumer Leasing GmbH
Santander-Platz 1
41061 Mönchengladbach



Beschädigung #8: Seitenwand rechts: Seitenwand - Delle / Lackschaden - Smart Repair



Beschädigung #8: Seitenwand rechts: Seitenwand - Delle / Lackschaden - Smart Repair



Beschädigung #9: Seitenwand rechts: Einstieg - Delle / Lackschade... Smart Repair



Beschädigung #9: Seitenwand rechts: Einstieg - Delle / Lackschaden - Smart Repair

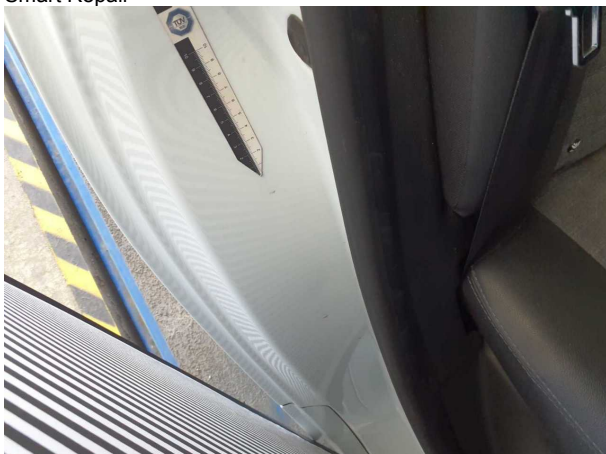

Beschädigung #9: Seitenwand rechts: Einstieg - Delle / Lackschade... Smart Repair

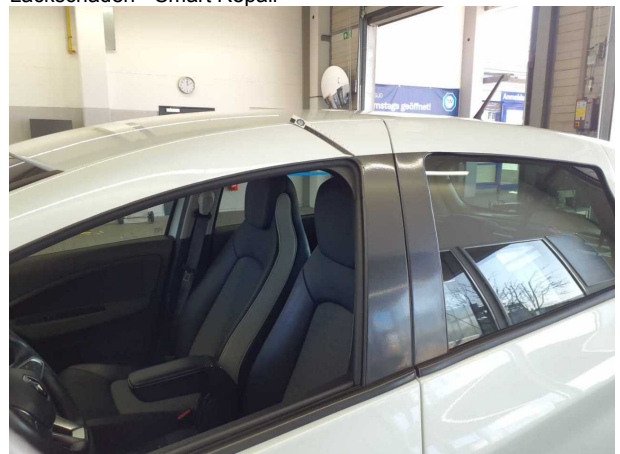

Beschädigung #10: Tür vorn links: Tür (Folie) - beschädigt - erneuern

TÜV SÜD Auto Partner GmbH
Gutenbergstraße 13
70771 Leinfelden-Echterdingen

Besichtigungsort
TÜV SÜD Service Center Landsberg
Hermann-Köhl-Straße 6
86899 Landsberg am Lech

Empfänger
Backoffice
Santander Consumer Leasing GmbH
Santander-Platz 1
41061 Mönchengladbach



Beschädigung #10: Tür vorn links: Tür (Folie) - beschädigt - erneuern

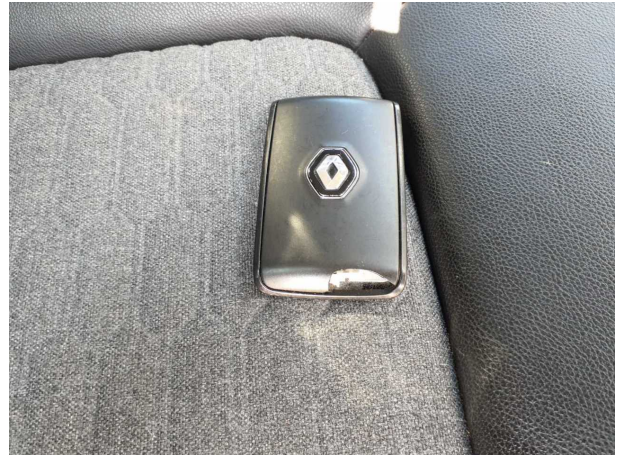

Beschädigung #11: Ausrüstung: Fahrzeugschlüssel m. Fernb. - beschädigt - erneuern



Beschädigung #12: Karosserie: Karosserie - Hagelschaden - instandsetzen



Beschädigung #12: Karosserie: Karosserie - Hagelschaden - instandsetzen

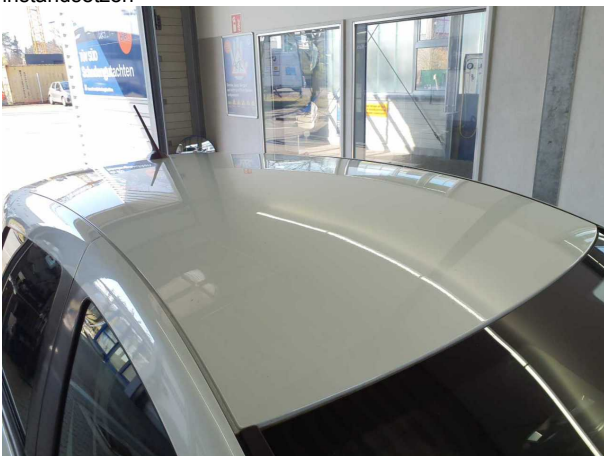

Beschädigung #12: Karosserie: Karosserie - Hagelschaden - instandsetzen



Beschädigung #12: Karosserie: Karosserie - Hagelschaden - instandsetzen

TÜV SÜD Auto Partner GmbH
Gutenbergstraße 13
70771 Leinfelden-Echterdingen

Besichtigungsort
TÜV SÜD Service Center Landsberg
Hermann-Köhl-Straße 6
86899 Landsberg am Lech

Empfänger
Backoffice
Santander Consumer Leasing GmbH
Santander-Platz 1
41061 Mönchengladbach



Beschädigung #12: Karosserie: Karosserie - Hagelschaden - instandsetzen

TÜV SÜD Auto Partner GmbH
Gutenbergstraße 13
70771 Leinfelden-Echterdingen

Besichtigungsort
TÜV SÜD Service Center Landsberg
Hermann-Köhl-Straße 6
86899 Landsberg am Lech

Empfänger
Backoffice
Santander Consumer Leasing GmbH
Santander-Platz 1
41061 Mönchengladbach



Nacklackierungsfotos



Nacklackierung 1: Heckklappe/-tür, Tür hinten links, Tür hinten rechts, Tür vorne links



Nacklackierung 1: Heckklappe/-tür, Tür hinten links, Tür hinten rechts, Tür vorne links



Nacklackierung 1: Heckklappe/-tür, Tür hinten links, Tür hinten rechts, Tür vorne links



Nacklackierung 1: Heckklappe/-tür, Tür hinten links, Tür hinten rechts, Tür vorne links

ÜBERGABEPROTOKOLL zum Kilometer-Leasingvertrag Nr.: F50-3289143
Angebot Nr.: 1245837

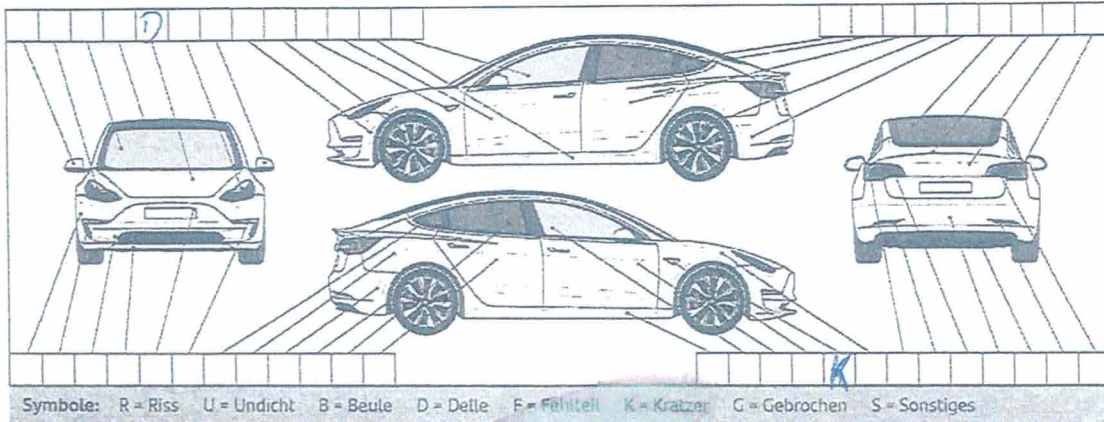

Bei Übergabe festgestellt
 Bemerkung:
 3x Dellen im Dach (Baufahrerseite), Delle Motorhaube, Lackschaden vorne rechts
 Bei Latenzspuren Folge vorne rechts

Mit dieser Unterschrift bestätigt der Leasingnehmer bzw. dessen Bevollmächtigter den gemeinsam festgestellten Fahrzeugzustand, den Kilometer-Stand und das Übergabedatum. Dem Leasingnehmer ist bekannt, dass mit der Unterzeichnung der Übernahmebestätigung die Rechnung des Lieferanten zur Zahlung fällig wird. Die Unterzeichnung der Übernahmebestätigung vor tatsächlicher Inbesitznahme des Fahrzeuges ist daher unzulässig. Sämtliche dem Leasinggeber hieraus entstehenden Schäden gehen voll zu Lasten des Leasingnehmers.

PAPPECKEL
 AUTOMOBILE
 Leasing-Unternehme GmbH
 Marienstraße 34, 41061 Mönchengladbach
 Tel. +49 (0) 21 61 / 93 91 - 0, Fax - 50

06.06.2023  X
 Ort/Datum Leasingnehmer/Bevollmächtigter (Unterschrift)

PAPPECKEL
 AUTOMOBILE
 Leasing-Unternehme GmbH
 Marienstraße 34, 41061 Mönchengladbach
 Tel. +49 (0) 21 61 / 93 91 - 0, Fax - 50
 X
 ausliefernder Händler (Unterschrift/Stempel)