

INFORME CONTROL VEHÍCULO



27 de marzo de 2026

Nº Expediente: 3426367263

Nº Revisión: WTWS_614730

Página: 1 de 1

DATOS DEL VEHÍCULO

MATRÍCULA:	4505-LYP	Nº CHASIS:	SALZA2BN7PH180123
KILÓMETROS:	104012	MARCA:	LAND ROVER
F. PERITACIÓN:	23/03/2026	MODELO:	RANGE ROVER EVOQUE 2.0 D204 SE AUTO 4WD MHEV
Seguro:	SI		

DATOS DE LA INSTALACIÓN

INSTALACIÓN:	CAMPA CEVA MEJORADA PROFESIONAL	FECHA DE ENTRADA:	19/03/2026
DIRECCIÓN:	Antigua carretera de san Fernando, km	PERSONA CONTACTO:	WTWS_6061
LOCALIDAD:	MEJORADA DEL CAMPO	TELEFONO/E-MAIL:	-

VERIFICACIÓN DE ELEMENTOS

Nº LLAVES:	2	KIT ANTIPINCHAZOS:	NO	RUEDA REPUESTO:	SI
LIBRO MANTENIMIENTO:	NO	Navegador GPS:	NO TIENE		
Neumático RunFlat:	NO	Vehículo eléctrico híbrido:	NO	Falta Cable carga Rápida:	NO
Falta Cable 220/230:	NO	Neumático Invierno:	NO		

PERSONALIZACIÓN DEL VEHÍCULO

- VEHÍCULO SIN PERSONALIZACIÓN

RESUMEN DE LA VALORACIÓN PERICIAL

Concepto	Importe
Daños Generales	475,00 €
Daños Interiores	0 €
Total Valoración	475,00 €

VALORACIÓN ELEMENTOS DE INTERIOR

Referencia	Código	Descripción	Unidades	Precio Unidad	Descuento	Importe Total
------------	--------	-------------	----------	---------------	-----------	---------------

No existen elementos de interior en la valoración de daños

OBSERVACIONES

Nº Valoración	CMA_614730	Marca - Modelo	LAND ROVER RANGE ROVER EVOQUE (Z) 5P(19-)		
Fecha Alta	27/03/2026 8:01:14	CUM	LR01702	Origen	VinQuery
F.Cálculo/Modif.	27/03/2026 8:04:09	Matrícula	4505-LYP		
Código Usuario	CLAIMS MANAGEMENT ADMINISTRATOR, S.L. - USUCAMPA - GTESTIMATE	VIN	SALZA2BN7PH180123		

Atributos de la Valoración

Estado	Abierta	Referencia	WTWS_614730
--------	---------	------------	-------------

Atributos vehículo

Código color de fabricante	1AU
Kilómetros	104.012
Fecha de matriculación	16/06/2022

Equipamiento

VIN Query

TODO TERRENO 5 PUERTAS - CAWL	POSICION DEL VOLANTE VEHICULO CON VOLANTE A LA IZQUIERDA - DRF
Nº SERIE 2023180123	PLANTA DE MONTAJE H
PROGRAMA DE VENTAS C/REQUISITOS DE EXPORTACION - FIKAC	AUTOMATICO 9 VELOCIDADES - TREV
ACABADO TECNICO CORE - AACFM	ADAS FRENADA EMERGENCIA ASISTIDA VEHICULOS/PEATONES/BICICLETAS Y TR PEATONES - FBKAF
ADAS ASISTENTE ANGULO MUERTO - HLLAG	SUSPENSION SIN ADAPTATIVA DINAMICA - DWMAA
SUSPENSION MUELLES TR - CLASE G - DYTAA	SUSPENSION MUELLES DL - CLASE G - DYTAA
TRANSMISION S/TRANSMISION ACTIVA CALEFACT - FKDA	TRANSMISION 4X4 EFICIENTE - ENJAC
NEUMATICOS 235/50 R 20 104W - D3ID2	LLANTAS RUEDA DE REPUESTO ACERO - D17AQ
FRENOS PINZAS S/PINTAR - FBBAQ	FRENOS SISTEMA FRENOS DL 18" Y TR 16" - E6CAV
DIRECCION BLOQUEO CAJA DE TRANSMISION - GRBAE	TURBO-DIESEL 1997CC 150KW (204)
GENERAL 2.0L DIESEL AJ21D4	REFRIGERACION RADIADOR CON TRAMPILLA AIRE ACTIVA SUP/INF - BLHAC
REFRIGERACION SISTEMA REFRIGERACION MOTOR MEDIO - DAAAK	EQUIPO MECANICO TUBO LLENADO COMBUSTIBLE C/INHIBIDOR - GBZAJ
EQUIPO MECANICO DEPOSITO ADBLUE ESTANDAR - DG2AK	FRENOS TAPON DEPOSITO LIQUIDO FRENOS CON PICTOGRAMA - FD2AB
EQUIPO MECANICO PROTECTORES TERMICOS CAJA VELOCIDADES - FKEAB	EQUIPO MECANICO DEPOSITO COMBUSTIBLE ESTANDAR - GB7AB
EQUIPO ELECTRICO BATERIA MOTOR MHEV - HTXAF	ANTIPOLUCION SISTEMA SCR (ADBLUE) - DG2AK
ANTIPOLUCION NORMA EU6D FINAL - DGAEC	CLIMATIZACIÓN S/CALEFACCION ADICIONAL - G2AAA
CLIMATIZACIÓN S/SIST DIFUSOR ESENCIA/IONIZADOR - G1VAA	CLIMATIZACIÓN CLIMATIZADOR BIZONA C/CONTROL CALEFACCION ZONA TR - G3AAT
CLIMATIZACIÓN FREON R1234YF S/IXH - G3FAG	VOLANTE Y MANDOS S/MANDO VELOCIDADES EN VOLANTE - CAWAA
AUDIO/MULTIMEDIA SISTEMA INFOENTRENAMIENTO MEDIO - ICRAJ	AUDIO/MULTIMEDIA S/SISTEMA WIFI - IFJAA
AUDIO/MULTIMEDIA RADIO/NAVEGADOR TACTIL (TURQUIA) - IFHAB	ASIENTOS DL C/EXTENSION COJIN ELECTRICO - BZBAC
ASIENTOS S/REPOSACABEZAS DL C/ALAS - BZHAA	ASIENTOS S/REPOSACABEZAS TR C/ALAS - BXWAA
ASIENTOS TR ABATIBLE 40/20/40 - BWCAG	ASIENTOS CINTURONES CON PRETENSOR PLP ELECTRICO LHD - CPXAP
ASIENTOS SENSOR OCUPACION ASIENTO - CP5AB	ASIENTOS S/CALEFACCION - A4DAA
ASIENTOS CONDUCTOR ELEC C/MEMORIA - A4EAC	ASIENTOS DL SIN MASAJE - BZJAA
ASIENTOS ASIENTOS CCR - A57AB	ASIENTOS DL C/INCLINACION AUTOMATICA COJIN DL - BZEAC
ASIENTOS ASIENTOS C/REGULACION ALTURA ELECTRICA - BZCAC	ASIENTOS S/REFUERZO ASIENTO DL - BZKAA
TAPICERIA/LINEA INT TAPICERIA "COSMIC" - BB6DM	VOLANTE Y MANDOS S/VOLANTE TERMICO - GTBAA
TAPICERIA/LINEA INT SALPICADERO EN PVC - HCLAH	VOLANTE Y MANDOS POMO PALANCA CUERO - CAEAB
TAPICERIA/LINEA INT REPOSABRAZOS DL EN PVC - BCZAG	TAPICERIA/LINEA INT REVESTIMIENTO TECHO "LIGHT OYSTER" - BBZBT
INSTRUMENTACION PUERTAS SIST APERTURA CON LLAVE 433MHZ - CBLAC	INSTRUMENTACION PUERTAS DOBLE CIERRE - CBSAD
ACCESORIOS SISTEMA ARRANQUE SIN LLAVE - CBGAJ	ACCESORIOS S/OPCION FUMADORES - J3CAA
ACCESORIOS S/RED SEPARACION DE CARGA - BD9AA	ACCESORIOS SIN SEÑAL EMERGENCIA - AHJAA
ACCESORIOS S/EXTINTOR - AHKAA	ACCESORIOS PARASOL CON ROTULO AIRBAG - CPYAB
ACCESORIOS S/APERTURA GARAJE - IGDA	VOLANTE Y MANDOS PEDALES ESTANDAR - GCEAB
ACCESORIOS S/ALARMA SONIDO MEJORADO - CWPAA	ACCESORIOS ALARMA - HNHAC
TECHO S/TECHO PANORAMICO - A1GAA	TECHO TECHO COLOR CARROCERIA - CJDAQ

Nº Valoración	CMA_614730	Marca - Modelo	LAND ROVER RANGE ROVER EVOQUE (Z) 5P(19-)		
Fecha Alta	27/03/2026 8:01:14	CUM	LR01702	Origen	VinQuery
F.Cálculo/Modif.	27/03/2026 8:04:09	Matrícula	4505-LYP		
Código Usuario	CLAIMS MANAGEMENT ADMINISTRATOR, S.L. - USUCAMPA - GTESTIMATE	VIN	SALZA2BN7PH180123		

RETROVISORES EXT CONDUCTOR/ACOMPAÑANTE CONVEXO - BSPAC	RETROVISORES EXT ELECTRICO/ANTIDESLUMBRANTE AUTOMATICO/ABATIBLE/TERMICO C/LUZ - BSHDQ
LUCES FAROS LED PREMIUM - JBBBP	LUCES FAROS CONDUCCION IZQUIERDA - A3BAC
LUCES PILOTOS TR MOPAR NEGRO PIANO - JDNAD	LUCES S/LAVAFAROS - CFKAA
LUCES REGULACION AUTOMATICA ALTURA FAROS - JEAAC	LUCES FAROS ANTINIEBLA - JBKAB
GENERALES PARAGOLPES TR CCR - A5RAB	GENERALES PARAGOLPES DL CCR - A5QAB
GENERALES PARAGOLPES COLOR CARROCERIA - CLFB5	GENERALES CAPO DESPLEGABLE C/AIRBAG - A3RAD
EMBELLECEDORES MOLDURAS LATERALES NEGRAS - BMLBL	EMBELLECEDORES ANAGRAMA EVOQUE - AD8FL
INSTRUMENTACION PUERTAS SIN AVISO PUERTAS TRASERAS ABIERTAS - HLSAA	INSTRUMENTACION PUERTAS APERTURA/CIERRE PUERTAS DL - CAMAD
SEGURIDAD S/AIRBAG RODILLAS - CNEAA	SEGURIDAD RETROVISOR INTERIOR ANTIDESLUMBRANTE AUTOMATICO - BSBFAF
SEGURIDAD S/PROTECCION INTERIOR CONTRA IMPACTOS EN CABEZA - ADTAA	AUDIO/MULTIMEDIA SISTEMA LLAMADA EMERGENCIA - HKKAF
AUDIO/MULTIMEDIA MODULO TELEMATICO - ROW - IEKAJ	AUDIO/MULTIMEDIA TELEFONO CON CARGA INALAMBRICA EXCEPTO CE - IEHAA
AUDIO/MULTIMEDIA S/RECEPCION TV - HKEAA	INSTRUMENTACION CONSOLA APERTURA ELEC TAPA DEPOSITO - CBMAB
INSTRUMENTACION CONSOLA S/DISPLAY EN LUNA PARABRISAS - JASAA	INSTRUMENTACION CONSOLA APERTURA ELEC CAPO/PORTON TR - A7AAE
ADAS CAMARA VISION TR - J3KAB	INSTRUMENTACION CONSOLA SISTEMA CONTROL PRESION NEUMATICOS - D19AB
INSTRUMENTACION CONSOLA CUADRO INSTR CUENTA KM - HDHAL	INSTRUMENTACION CONSOLA POSAVASOS DL DOBLE CUBIERTO - B5ZAC
INSTRUMENTACION CONSOLA CUADRO INSTRUMENTOS TFT/LCD PARCIAL - HCAAW	CRISTALES LUNAS LATERALES Y TRASERAS PRIVACY 1 - B3GAB
EMBELLECEDORES REJILLA ATLAS ALETA DL - A2RAY	EMBELLECEDORES S/ANAGRAMA DE POTENCIA MOTOR - AFUAA
CRISTALES SENSOR LLUVIA - CFLAB	CRISTALES PARABRISAS NO TERMICO - B3MAA
CRISTALES S/EYECTORES LIMPIAPARABRISAS TERMICOS - CFGAA	CRISTALES PARABRISAS SIN BANDA SOMBRA - B22AA
ACCESORIOS TAPA ARGOLLA REMOLQUE BLANCO PLATEADO - C2ABG	ACCESORIOS PREINSTALACION ENGANCHE REMOLQUE CON PORTABICICLETAS EURO - C1NA3
ACCESORIOS BOCINA DOBLE - HIAAC	FECHA FABRICACIÓN 09/03/2022
EMBELLECEDORES SIN TOMA DE AIRE CAPO DL - BLTAA	

Automático

INTERVALOS SERVICIO INSPECCION KILOMETROS	ESPAÑA ESPAÑA - WAEEX
---	-----------------------

Mano de obra

Código	Descripción	Uds.	Precio(€)	I/D	I/D%	Total(€)
T2 GtT7401L	Reparar Puerta dl iz	1,00 h	25,00			25,00

Pintura

Código	Descripción	Uds.	Precio(€)	I/D	I/D%	Total(€)
CHAPA						
GtP7801R	Puerta tr dr Reparación (S=0) (L=3)					
GtP7401R	Puerta dl dr Reparación (S=0) (L=3)					
GtP84010	Portón tr Reparación (S=0) (L=3)					
GtP7401L	Puerta dl iz Reparación (S=2) (L=2)					
PLASTICO						
GtP81050	Paragolpes tr Reparación (S=0) (L=3) Color Carroceria Completo					
GtP7516R	Carcasa retrovisor dr Reparación (S=0) (L=2) Color Carroceria Completo					

Nº Valoración	CMA_614730	Marca - Modelo	LAND ROVER RANGE ROVER EVOQUE (Z) 5P(19-)		
Fecha Alta	27/03/2026 8:01:14	CUM	LR01702	Origen	VinQuery
F.Cálculo/Modif.	27/03/2026 8:04:09	Matrícula	4505-LYP		
Código Usuario	CLAIMS MANAGEMENT ADMINISTRATOR, S.L. - USUCAMPA - GTESTIMATE	VIN	SALZA2BN7PH180123		

Resumen





Piezas		Mano de obra		Pintura	
Fecha tarifa	01/03/2026	Total I/D MO	0,00 €	Total I/D MO Pintura	0,00 €
Total I/D Piezas	0,00 €	Subtotal Importe MO	0,00 €	Subtotal Importe MO	0,00 €
Subtotal	0,00 €	Subtotal Horas MO	25,00 €	Subtotal Horas MO	166,25 €
Pequeño Material (0,00%)	0,00 €	Total sin descuentos (1,00 h)	25,00 €	Subtotal M.O. (6,65 h)	166,25 €
Material anticorrosivo	0,00 €	Descuento sobre total MO (0,00%)	0,00 €	Descuento sobre MO (0,00%)	0,00 €
Material pintado de bajos	0,00 €	Total	25,00 €	Total mano de obra	166,25 €
Coste envío recambios	0,00 €			Total I/D Material Pintura	0,00 €
Total sin descuentos	0,00 €			Subtotal material	283,75 €
Dto. sobre total piezas (30,00%)	0,00 €			Dto. sobre material (0,00%)	0,00 €
Total	0,00 €			Total del material	283,75 €
				Total sin descuentos	450,00 €
				Descuento sobre total Pintura (0,00%)	0,00 €
				Total	450,00 €

Sistema de pintura: Centro Zaragoza
Tipo de pintura: Bicapa

Nº colores 1

Total					
Fijo franquicia	0,00 €	Total piezas	0,00 €	Dto. sobre el total (0,00%)	0,00 €
Porcentaje franquicia	0,00%	Total mano de obra	25,00 €	Total Tasas reciclado residuos	0,00 €
Val. max. franquicia	0,00 €	Total pintura	450,00 €	Base del impuesto	475,00 €
Val. min. franquicia	0,00 €	SubTotal	475,00 €	IVA (21%)	99,75 €
Total Franquicia	0,00 €	Total Varios	0,00 €	Total sin franquicia	574,75 €
				Total	574,75 €

Sistema de pintura Centro Zaragoza. Coste de materiales basado en los distintos precios comunicados por los fabricantes, estando sujeto a negociación y acuerdo particular.

NOTAS  Manual  No Actualizada  Sin Precio  Documentado por GT Motive  Pieza prepintada
 ± Aproximada I Incluida NI No Incluida C Condicionada por + Lanzada por - Solapada por

Reportaje Fotográfico

Nº Valoración	CMA_614730	Marca - Modelo	LAND ROVER RANGE ROVER EVOQUE (Z) 5P(19-)		
Fecha Alta	27/03/2026 8:01:14	CUM	LR01702	Origen	VinQuery
F.Cálculo/Modif.	27/03/2026 8:04:09	Matrícula	4505-LYP		
Código Usuario	CLAIMS MANAGEMENT ADMINISTRATOR, S.L. - USUCAMPA - GTESTIMATE	VIN	SALZA2BN7PH180123		

Equipamiento

VIN Query

<p>TODO TERRENO 5 PUERTAS - CAWL</p> <p>Nº SERIE 2023180123</p> <p>PROGRAMA DE VENTAS C/REQUISITOS DE EXPORTACION - FIKAC</p> <p>ACABADO TECNICO CORE - AACFM</p> <p>ADAS ASISTENTE ANGULO MUERTO - HLLAG</p> <p>SUSPENSION MUELLES TR - CLASE G - DYTAA</p> <p>TRANSMISION S/TRANSMISION ACTIVA CALEFACT - FKDA</p> <p>NEUMATICOS 235/50 R 20 104W - D3ID2</p> <p>FRENOS PINZAS S/PINTAR - FBBAQ</p> <p>DIRECCION BLOQUEO CAJA DE TRANSMISION - GRBAE</p> <p>GENERAL 2.0L DIESEL AJ21D4</p> <p>REFRIGERACION SISTEMA REFRIGERACION MOTOR MEDIO - DAAAK</p> <p>EQUIPO MECANICO DEPOSITO ADBLUE ESTANDAR - DG2AK</p> <p>EQUIPO MECANICO PROTECTORES TERMICOS CAJA VELOCIDADES - FKEAB</p> <p>EQUIPO ELECTRICO BATERIA MOTOR MHEV - HTXAF</p> <p>ANTIPOLUCION NORMA EU6D FINAL - DGAEC</p> <p>CLIMATIZACIÓN S/SIST DIFUSOR ESENCIA/IONIZADOR - G1VAA</p> <p>CLIMATIZACIÓN FREON R1234YF S/IXH - G3FAG</p> <p>AUDIO/MULTIMEDIA SISTEMA INFOENTRETENIMIENTO MEDIO - ICRAJ</p> <p>AUDIO/MULTIMEDIA RADIO/NAVEGADOR TACTIL (TURQUIA) - IFHAB</p> <p>ASIENTOS S/REPOSACABEZAS DL C/ALAS - BZHAA</p> <p>ASIENTOS TR ABATIBLE 40/20/40 - BWCAG</p> <p>ASIENTOS SENSOR OCUPACION ASIENTO - CP5AB</p> <p>ASIENTOS CONDUCTOR ELEC C/MEMORIA - A4EAC</p> <p>ASIENTOS ASIENTOS CCR - A57AB</p> <p>ASIENTOS ASIENTOS C/REGULACION ALTURA ELECTRICA - BZCAC</p> <p>TAPICERIA/LINEA INT TAPICERIA "COSMIC" - BB6DM</p> <p>TAPICERIA/LINEA INT SALPICADERO EN PVC - HCLAH</p> <p>TAPICERIA/LINEA INT REPOSABRAZOS DL EN PVC - BCZAG</p> <p>INSTRUMENTACION PUERTAS SIST APERTURA CON LLAVE 433MHZ - CBLAC</p> <p>ACCESORIOS SISTEMA ARRANQUE SIN LLAVE - CBGAJ</p> <p>ACCESORIOS S/RED SEPARACION DE CARGA - BD9AA</p> <p>ACCESORIOS S/EXTINTOR - AHKAA</p> <p>ACCESORIOS S/APERTURA GARAJE - IGDA</p> <p>ACCESORIOS S/ALARMA SONIDO MEJORADO - CWPAA</p> <p>TECHO S/TECHO PANORAMICO - A1GAA</p> <p>RETROVISORES EXT CONDUCTOR/ACOMPAÑANTE CONVEXO - BSPAC</p> <p>LUCES FAROS LED PREMIUM - JBBBP</p> <p>LUCES PILOTOS TR MOPAR NEGRO PIANO - JDNAD</p> <p>LUCES REGULACION AUTOMATICA ALTURA FAROS - JEAAC</p> <p>GENERALES PARAGOLPES TR CCR - A5RAB</p> <p>GENERALES PARAGOLPES COLOR CARROCERIA - CLF5</p> <p>EMBELLECEDORES MOLDURAS LATERALES NEGRAS - BMLBL</p>	<p>POSICION DEL VOLANTE VEHICULO CON VOLANTE A LA IZQUIERDA - DRF</p> <p>PLANTA DE MONTAJE H</p> <p>AUTOMATICO 9 VELOCIDADES - TREV</p> <p>ADAS FRENADA EMERGENCIA ASISTIDA VEHICULOS/PEATONES/BICICLETAS Y TR PEATONES - FBKAF</p> <p>SUSPENSION SIN ADAPTATIVA DINAMICA - DWMAA</p> <p>SUSPENSION MUELLES DL - CLASE G - DYTAA</p> <p>TRANSMISION 4X4 EFICIENTE - ENJAC</p> <p>LLANTAS RUEDA DE REPUESTO ACERO - D17AQ</p> <p>FRENOS SISTEMA FRENOS DL 18" Y TR 16" - E6CAV</p> <p>TURBO-DIESEL 1997CC 150KW (204)</p> <p>REFRIGERACION RADIADOR CON TRAMPILLA AIRE ACTIVA SUP/INF - BLHAC</p> <p>EQUIPO MECANICO TUBO LLENADO COMBUSTIBLE C/INHIBIDOR - GBZAJ</p> <p>FRENOS TAPON DEPOSITO LIQUIDO FRENOS CON PICTOGRAMA - FD2AB</p> <p>EQUIPO MECANICO DEPOSITO COMBUSTIBLE ESTANDAR - GB7AB</p> <p>ANTIPOLUCION SISTEMA SCR (ADBLUE) - DG2AK</p> <p>CLIMATIZACIÓN S/CALEFACCION ADICIONAL - G2AAA</p> <p>CLIMATIZACIÓN CLIMATIZADOR BIZONA C/CONTROL CALEFACCION ZONA TR - G3AAT</p> <p>VOLANTE Y MANDOS S/MANDO VELOCIDADES EN VOLANTE - CAWAA</p> <p>AUDIO/MULTIMEDIA S/SISTEMA WIFI - IFJAA</p> <p>ASIENTOS DL C/EXTENSION COJIN ELECTRICO - BZBAC</p> <p>ASIENTOS S/REPOSACABEZAS TR C/ALAS - BXWAA</p> <p>ASIENTOS CINTURONES CON PRETENSOR PLP ELECTRICO LHD - CPXAP</p> <p>ASIENTOS S/CALEFACCION - A4DAA</p> <p>ASIENTOS DL SIN MASAJE - BZJAA</p> <p>ASIENTOS DL C/INCLINACION AUTOMATICA COJIN DL - BZEAC</p> <p>ASIENTOS S/REFUERZO ASIENTO DL - BZKAA</p> <p>VOLANTE Y MANDOS S/VOLANTE TERMICO - GTBAA</p> <p>VOLANTE Y MANDOS POMO PALANCA CUERO - CAEAB</p> <p>TAPICERIA/LINEA INT REVESTIMIENTO TECHO "LIGHT OYSTER" - BBZBT</p> <p>INSTRUMENTACION PUERTAS DOBLE CIERRE - CBSAD</p> <p>ACCESORIOS S/OPCION FUMADORES - J3CAA</p> <p>ACCESORIOS SIN SEÑAL EMERGENCIA - AHJAA</p> <p>ACCESORIOS PARASOL CON ROTULO AIRBAG - CPYAB</p> <p>VOLANTE Y MANDOS PEDALES ESTANDAR - GCEAB</p> <p>ACCESORIOS ALARMA - HNHAC</p> <p>TECHO TECHO COLOR CARROCERIA - CJDAQ</p> <p>RETROVISORES EXT ELECTRICO/ANTIDESLUMBRANTE AUTOMATICO/ABATIBLE/TERMICO C/LUZ - BSHDQ</p> <p>LUCES FAROS CONDUCCION IZQUIERDA - A3BAC</p> <p>LUCES S/LAVAFAROS - CFKAA</p> <p>LUCES FAROS ANTINIEBLA - JBKAB</p> <p>GENERALES PARAGOLPES DL CCR - A5QAB</p> <p>GENERALES CAPO DESPLEGABLE C/AIRBAG - A3RAD</p> <p>EMBELLECEDORES ANAGRAMA EVOQUE - AD8FL</p>
---	---

Reportaje Fotográfico

Nº Valoración	CMA_614730	Marca - Modelo	LAND ROVER RANGE ROVER EVOQUE (Z) 5P(19-)		
Fecha Alta	27/03/2026 8:01:14	CUM	LR01702	Origen	VinQuery
F.Cálculo/Modif.	27/03/2026 8:04:09	Matrícula	4505-LYP		
Código Usuario	CLAIMS MANAGEMENT ADMINISTRATOR, S.L. - USUCAMPA - GTESTIMATE	VIN	SALZA2BN7PH180123		

INSTRUMENTACION PUERTAS SIN AVISO PUERTAS TRASERAS ABIERTAS - HLSAA
 SEGURIDAD S/AIRBAG RODILLAS - CNEAA
 SEGURIDAD S/PROTECCION INTERIOR CONTRA IMPACTOS EN CABEZA - ADTAA
 AUDIO/MULTIMEDIA MODULO TELEMATICO - ROW - IEKAJ
 AUDIO/MULTIMEDIA S/RECEPCION TV - HKEAA
 INSTRUMENTACION CONSOLA S/DISPLAY EN LUNA PARABRISAS - JASAA
 ADAS CAMARA VISION TR - J3KAB
 INSTRUMENTACION CONSOLA CUADRO INSTR CUENTA KM - HDHAL
 INSTRUMENTACION CONSOLA CUADRO INSTRUMENTOS TFT/LCD PARCIAL - HCAAW
 EMBELLECEDORES REJILLA ATLAS ALETA DL - A2RAY
 CRISTALES SENSOR LLUVIA - CFLAB
 CRISTALES S/EYECTORES LIMPIAPARABRISAS TERMICOS - CFGAA
 ACCESORIOS TAPA ARGOLLA REMOLQUE BLANCO PLATEADO - C2ABG
 ACCESORIOS BOCINA DOBLE - HIAAC
 EMBELLECEDORES SIN TOMA DE AIRE CAPO DL - BLTAA

INSTRUMENTACION PUERTAS APERTURA/CIERRE PUERTAS DL - CAMAD
 SEGURIDAD RETROVISOR INTERIOR ANTIDESLUMBRANTE AUTOMATICO - BSBAF
 AUDIO/MULTIMEDIA SISTEMA LLAMADA EMERGENCIA - HKKAF
 AUDIO/MULTIMEDIA TELEFONO CON CARGA INALAMBRICA EXCEPTO CE - IEHAA
 INSTRUMENTACION CONSOLA APERTURA ELEC TAPA DEPOSITO - CBMAB
 INSTRUMENTACION CONSOLA APERTURA ELEC CAPO/PORTON TR - A7AAE
 INSTRUMENTACION CONSOLA SISTEMA CONTROL PRESION NEUMATICOS - D19AB
 INSTRUMENTACION CONSOLA POSAVASOS DL DOBLE CUBIERTO - B5ZAC
 CRISTALES LUNAS LATERALES Y TRASERAS PRIVACY 1 - B3GAB
 EMBELLECEDORES S/ANAGRAMA DE POTENCIA MOTOR - AFUAA
 CRISTALES PARABRISAS NO TERMICO - B3MAA
 CRISTALES PARABRISAS SIN BANDA SOMBRA - B22AA
 ACCESORIOS PREINSTALACION ENGANCHE REMOLQUE CON PORTABICICLETAS EURO - C1NA3
 FECHA FABRICACIÓN 09/03/2022

Automático

INTERVALOS SERVICIO INSPECCION KILOMETROS

ESPAÑA ESPAÑA - WAEEX



IMG_20260323_113245.jpg

IMG_20260323_113316.jpg

Reportaje Fotográfico

Nº Valoración	CMA_614730	Marca - Modelo	LAND ROVER RANGE ROVER EVOQUE (Z) 5P(19-)	
Fecha Alta	27/03/2026 8:01:14	CUM	LR01702	Origen VinQuery
F.Cálculo/Modif.	27/03/2026 8:04:09	Matrícula	4505-LYP	
Código Usuario	CLAIMS MANAGEMENT ADMINISTRATOR, S.L. - USUCAMPA - GTESTIMATE	VIN	SALZA2BN7PH180123	



IMG_20260323_113355.jpg

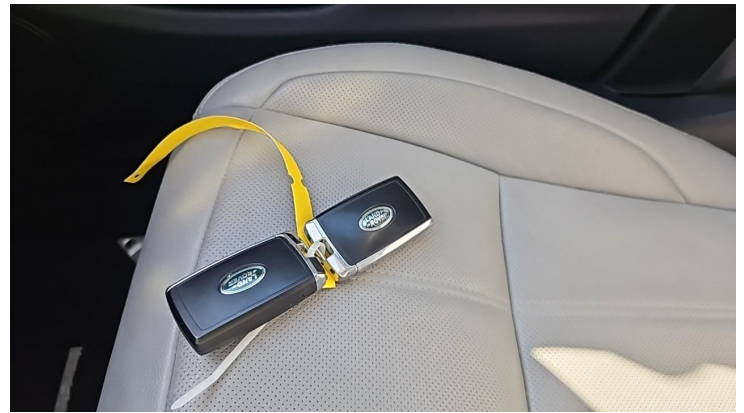

IMG_20260323_113357.jpg



IMG_20260323_113412.jpg



IMG_20260323_113416.jpg

Reportaje Fotográfico

Nº Valoración	CMA_614730	Marca - Modelo	LAND ROVER RANGE ROVER EVOQUE (Z) 5P(19-)		
Fecha Alta	27/03/2026 8:01:14	CUM	LR01702	Origen	VinQuery
F.Cálculo/Modif.	27/03/2026 8:04:09	Matrícula	4505-LYP		
Código Usuario	CLAIMS MANAGEMENT ADMINISTRATOR, S.L. - USUCAMPA - GTESTIMATE	VIN	SALZA2BN7PH180123		



IMG_20260323_113428.jpg

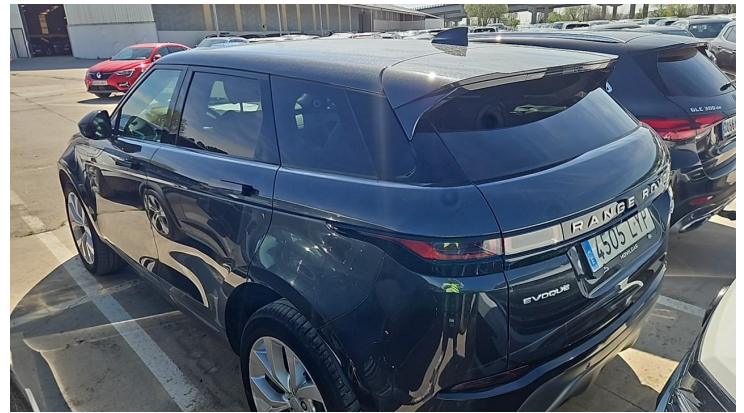

IMG_20260323_113453.jpg

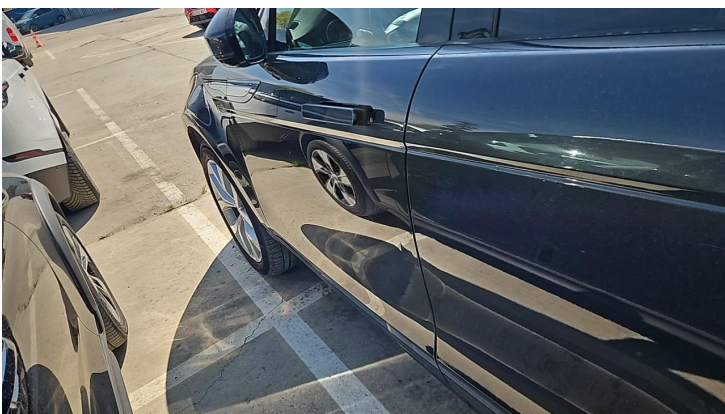

IMG_20260323_113458.jpg



IMG_20260323_113501.jpg

Reportaje Fotográfico

Nº Valoración	CMA_614730	Marca - Modelo	LAND ROVER RANGE ROVER EVOQUE (Z) 5P(19-)		
Fecha Alta	27/03/2026 8:01:14	CUM	LR01702	Origen	VinQuery
F.Cálculo/Modif.	27/03/2026 8:04:09	Matrícula	4505-LYP		
Código Usuario	CLAIMS MANAGEMENT ADMINISTRATOR, S.L. - USUCAMPA - GTESTIMATE	VIN	SALZA2BN7PH180123		



IMG_20260323_113508.jpg



IMG_20260323_113518.jpg



IMG_20260323_113521.jpg



IMG_20260323_113539.jpg

Reportaje Fotográfico

Nº Valoración	CMA_614730	Marca - Modelo	LAND ROVER RANGE ROVER EVOQUE (Z) 5P(19-)		
Fecha Alta	27/03/2026 8:01:14	CUM	LR01702	Origen	VinQuery
F.Cálculo/Modif.	27/03/2026 8:04:09	Matrícula	4505-LYP		
Código Usuario	CLAIMS MANAGEMENT ADMINISTRATOR, S.L. - USUCAMPA - GTESTIMATE	VIN	SALZA2BN7PH180123		



IMG_20260323_113542.jpg



IMG_20260323_113546.jpg



IMG_20260323_113552.jpg