

**Resumen del  
vehículo**

**Matrícula:** 6078MCC

**Marca /** Renault /

**Modelo:** CAP

| Fecha      | KMs   | Intervención  | Piezas   | Taller                      |
|------------|-------|---------------|----------|-----------------------------|
| 23/11/2023 | 30928 | MANTENIMIENTO | Revisión | GINESTAR<br>AUTOMOCION, SLU |



**RENAULT Captur Híbrido Enchufable**  
Captur E-TECH Híbrido Enchufable Evolution 117kW

|                          |                   |
|--------------------------|-------------------|
| VIN                      | VF1RJB00069698712 |
| Primera matriculación    | 5/11/2022         |
| Kilometraje del vehículo | 106.815 km        |

**DETALLES DE LA INSPECCIÓN**

Fecha de la inspección 24/4/2026 9:47:44

Descripción de la dirección de inspección HARTMANN (SAN FERNANDO DE HENARES (MADRID))

**INFORMACIÓN DEL VEHÍCULO**

|        |                           |
|--------|---------------------------|
| Marca  | RENAULT                   |
| Modelo | Captur Híbrido Enchufable |
| VIN    | VF1RJB00069698712         |

|                       |            |
|-----------------------|------------|
| Primera matriculación | 5/11/2022  |
| Tipo de carrocería    | Todocamino |
| Tipo de combustible   | Híbrido    |

**DOCUMENTOS Y MANTENIMIENTO**

|                         |    |
|-------------------------|----|
| Núm llaves              | 2  |
| Ficha Técnica           | No |
| Manual de instrucciones | Sí |

|                                |                                 |
|--------------------------------|---------------------------------|
| Documento de matriculación     | No                              |
| Tipo de libro de mantenimiento | Libro de mantenimiento presente |

**ACCESORIOS**

|                           |    |
|---------------------------|----|
| Cable de carga            | Sí |
| Número de cables de carga | 1  |

|  |   |
|--|---|
| Número de cables de carga (carga rápida) | 0 |
|--|---|

**NEUMÁTICOS**

**Neumáticos montados**

| Ubicación | Posición  | Banda de rodadura | Fabricante | Dimensiones       | Temporada de neumáticos | Tipo de llantas | Neumáticos Runflat |
|-----------|-----------|-------------------|------------|-------------------|-------------------------|-----------------|--------------------|
| Delantera | Izquierda | 3,0 mm            | Goodyear   | 215/60 R 17 96 H  | Verano                  | Acero           | No aplica          |
| Delantera | Derecha   | 3,0 mm            | Goodyear   | 215/60 R 17 96 H  | Verano                  | Acero           | No aplica          |
| Trasera   | Izquierda | 5,0 mm            | Dunlop     | 215/60 R 17 100 V | Verano                  | Acero           | No aplica          |
| Trasera   | Derecha   | 5,0 mm            | Dunlop     | 215/60 R 17 100 V | Verano                  | Acero           | No aplica          |

**DAÑO**

**Interior**



**1 | Interior**

|                    |           |
|--------------------|-----------|
| Tipo               | Sucio     |
| Modo de reparación | Aceptable |

**Exterior**



**2 | Paragolpes Delantero**

|                    |        |
|--------------------|--------|
| Tipo               | Rayado |
| Modo de reparación | Pintar |



**3 | Capó**

|                    |                       |
|--------------------|-----------------------|
| Tipo               | Golpe(s) y arañazo(s) |
| Modo de reparación | Reparar + Pintar      |



**4 | Puerta Tras Iz**

|                    |                  |
|--------------------|------------------|
| Tipo               | Abolladuras      |
| Modo de reparación | Reparar + Pintar |



**5 | Rincón parachoques Tras IZ**

|                    |                       |
|--------------------|-----------------------|
| Tipo               | Golpe(s) y arañazo(s) |
| Modo de reparación | Reparar + Pintar      |



**6 | Rincón parachoques Tras DR**

|                    |        |
|--------------------|--------|
| Tipo               | Rayado |
| Modo de reparación | Pintar |



**7 | Paragolpes Tras**

|                    |                       |
|--------------------|-----------------------|
| Tipo               | Golpe(s) y arañazo(s) |
| Modo de reparación | Reparar + Pintar      |

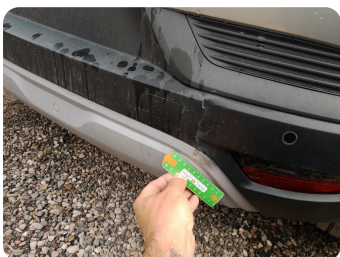

**8 | Moldura Parachoques Tras**

|                    |        |
|--------------------|--------|
| Tipo               | Rayado |
| Modo de reparación | Pintar |



**9 | Puerta Delant Dr**

|                    |             |
|--------------------|-------------|
| Tipo               | Abolladuras |
| Modo de reparación | Aceptable   |



## 10 | Caja Retrov Ext DR

|                    |            |
|--------------------|------------|
| Tipo               | Rayado     |
| Modo de reparación | Pulimentar |



## 11 | Moldura Aleta DEL DR

|                    |            |
|--------------------|------------|
| Tipo               | Falta      |
| Modo de reparación | Reemplazar |



## 12 | Tapacubos Rueda Tras DR

|                    |            |
|--------------------|------------|
| Tipo               | Rayado     |
| Modo de reparación | Reemplazar |

**Fotos comerciales**

