

19.06.2026

Fahrzeugbeschreibung

Fahrzeug: FORD S-MAX 2.5 Duratec FHEV Edition Van5-türig 2488 ccm 190 PS / 140 KW bleifrei 0-Gang Automatik

Amtliches Kennzeichen: HD -LV 3014 Fahrgestell-Nummer: WF0KXXWPCHMD22532
Vertrags-Nummer: 33574080 Erstzulassung: 20.01.2022
Internes KZ: 15029720 Kilometer-Stand: 0

Unfall/Schaden: Dem Verkäufer wurden keine unfallbedingten Beschädigungen am Fahrzeug angezeigt.

Ausstattung:

FORD S-MAX 2.5 Duratec FHEV Edition Van5-türig 2488 ccm 190 PS / 140 KW bleifrei 0-Gang Automatik

Lackierung: _____ Polsterung: _____ Telefontyp: _____

Listenpreis ohne Sonderausstattung in EUR (vor Mwst.) 0,00

Sonderausstattung in EUR (vor Mwst.):

Listenpreis gesamt in EUR (vor Mwst.) 0,00

Technische Daten

(Angaben basieren auf Herstellerangaben*)

Fahrzeug:	FORD S-MAX 2.5 Duratec FHEV Edition Van5-türig 2488 ccm 190 PS / 140 KW bleifrei 0-Gang Automatik		
Modelljahr:	2022		
kW / PS:	140 / 190	Hubraum:	2488
Getriebe:	Automatik	Anzahl Gänge:	0
Emissionsgruppe:	I2	CO2 (g/km):	128
durchschn. Verbr./100 Km:	5,500	Tankinhalt:	65
Max. Km/h:	182	Beschl. 0-100 Km/h in Sec.:	9,800
Leergewicht (kg):	1845	zul. Gewicht (kg):	2350

* Angaben ohne Gewähr

Unfall-/Schadenspiegel

Vertrags-Nummer: 33574080
Amtliches Kennzeichen: HD -LV 3014
Übersicht erstellt am: 19.06.2026

Für das Fahrzeug gem. o.g. Leasingvertrag, Fahrzeugtyp

FORD S-MAX 2.5 Duratec FHEV Edition Van5-türig 2488 ccm 190 PS / 140 KW bleifrei 0-Gang Automatik

wurden uns während der Vertragslaufzeit nachfolgende Beschädigungen angezeigt:

Datum	SNR	Verursacher	Beschädigung	Reparatur erfolgt *	Gutachten vorhanden *
18.02.2026	9059985520	Wildschaden	Stosstange vorne Fahrerseite	Nein	Nein
13.08.2025	9059958870	Eigenverschulden	Stosstange vorne Spoiler Beifahrerseite	Nein	Nein
05.02.2025	9059922467	Eigenverschulden	Stosstange vorne Fahrerseite	Ja	Nein
			Stosstange vorne Beifahrerseite		
			Kotflügel vorne Beifahrerseite		
16.06.2023	9059853248	Eigenverschulden	Motorhaube mitte	Ja	Nein
			Stosstange vorne Beifahrerseite		
			Frontgrill mitte		
16.06.2023	9059853072	Eigenverschulden	Stosstange hinten Beifahrerseite	Ja	Nein
			Reflektor hinten Beifahrerseite		
23.08.2022	9059823270	Eigenverschulden	Heckklappe Fahrerseite	Ja	Nein
			Stosstange hinten Fahrerseite		

* Sofern für eine Schadennummer mehrere Beschädigungen angegeben sind, gilt der Eintrag in dieser Spalte für die gesamte Schadennummer.

Unfall-/Schadenspiegel zur Kenntnis genommen:

Datum und Unterschrift Käufer

Wartungsreport

Vertrags-Nummer: 33574080
Amtliches Kennzeichen: HD -LV 3014
Übersicht erstellt am: 19.06.2026

Für das Fahrzeug gem. o.g. Leasingvertrag, Fahrzeugtyp

FORD S-MAX 2.5 Duratec FHEV Edition Van5-türig 2488 ccm 190 PS / 140 KW bleifrei 0-Gang Automatik

wurden uns während der Vertragslaufzeit nachfolgende Wartungen angezeigt:

<i>Datum</i>	<i>Km-Stand</i>	<i>Art der Wartung</i>
--------------	-----------------	------------------------

Wartungsreport zur Kenntnis genommen:

Datum und Unterschrift Käufer

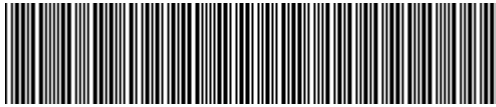

WF0KXXWPCHMD22532

Vehicle details

Operator		Inspection condition	Conditional: Light/moisture/dirt
License number		Mileage (Read)	62,638 km
Manufacturer	Ford	Next maintenance in	17 Monat(e)
Type / Model	S-MAX	Main inspection (Report not on hand)	01/2027
Vehicle Identification number	WF0KXXWPCHMD22532	Power / Engine displacement	110 kW / 2,488 ccm
First registration	20 Jan 2022	Upholstery/Colour	/
Last maintenance	11/2025, 53,527 km	Paintwork	
Fuel type	Hybrid Petrol / E	Gearbox	Automatic

Zustandsbericht

Value reducing factors

No.	Component group	Description
1	Equipment	Tirefit filler - Expired - Replace
2	Instrument panel	Indicator light (RDKS brennt) - Differs from the original configuration - Perform diagnosis
3	Sill - left side	Sill - Dent / paintcoat damage - Smart repair
4	Door - front right side	Door handle - outside - Scratched - Smart repair
5	Door - rear right side	Door handle - outside - Scratched - Smart repair
6	Wing mirror - right side	Cap - Scratched - Smart repair
7	Rear bumper	Rear bumper - Scratched - Repair and paint
8	Door - rear left side	Door - Scratched - Repair and paint
9	Door - rear right side	Door - Scratched - Repair and paint
10	Vehicle glazing	Windscreen - Stone chips - Replace
11	Door - front left side	Door - Scratched - Repair and paint
12	Door - front right side	Door - Scratched - Repair and paint
13	Side panel - rear left side	Side panel - Scratched - Repair and paint
14	Side panel - rear right side	Side panel - Dent / paintcoat damage - Repair and paint
15	Bonnet	Bonnet - Scratched - Repair and paint
16	Front bumper	Front bumper - Damaged - Replace

Wear and tear

No.	Component group	Description
1	Interior	Interior - Abrasion - No deduction
2	Body	Body (Steinschläge) - Scratch(es) - No deduction

Missing parts

Missing part



Previous damages

No.	Previous damage
1	Front, Rear, Provided by user / customer

Detected repainting

No.	Location
1	Boot lid / rear door, Mudguard - right side, Bonnet

Main tyres

Axle	Tyre size	Manufacturer	Type of tyre	Tread depth	Roadworthy	Permissibility
1	235/55 R17 103V	Goodyear	Winter tyres	4mm - 4mm	o.k.	
2	235/55 R17 103V	Pirelli	Winter tyres	8mm - 8mm	o.k.	

Additional tyres

Axle	Tyre size	Manufacturer	Type of tyre	Tread depth	Roadworthy	Permissibility
1	235/55 R17 103V	Continental	Summer tyres	3mm - 3mm	o.k.	
2	235/55 R17 103V	Continental	Summer tyres	4mm - 4mm	o.k.	

Replacement

Type	Tyre size	Manufacturer	Type of tyre	Tread depth	Expiration date
Tirefit					11/2025

The wear and tear condition and possible damages to the tyres are considered in the value.

Comments

Keine Gewähr auf Vollständigkeit und Richtigkeit der angezeigten Ausstattung.
Techn. Änderungen vorbehalten
Das Fahrzeug weist dem Alter, der Laufleistung und dem Einsatzzweck entsprechende Gebrauchsspuren auf.
elektr. Komponenten geprüft, i. O.

Lackwerte geprüft, n. i. O.

Fahrzeug war zum Zeitpunkt der Besichtigung verschmutzt, weitere Beschädigungen können nicht ausgeschlossen werden

TÜV SÜD Auto Service GmbH
Römeräcker 1
76351 Linkenheim - Hochstetten

Inspection location
SAP Walldorf
69190 Walldorf

Inspection date: 5 Jun 2026
Protocol number: 45782817
Delivery date: 5 Jun 2026



Vehicle details

Manufacturer	Ford	Inspection condition	Conditional: Light/moisture/dirt
Type / Model	S-MAX	Mileage (Read)	62,638 km
Vehicle Identification number	WF0KXXWPCHMD22532	First registration	20 Jan 2022

Details of the order:

In accordance with the contract, the evaluation of vehicle's condition was performed without the vehicle being disassembled.

Vehicle identification:

The vehicle identification number (VIN) was read from the vehicle and its conformity with the submitted documents was confirmed by the undersigned during the inspection.

Inspection conditions:

A proper visual inspection of the paintwork and bodywork was only possible to a limited extent due to insufficient lighting conditions/dampness or dirt.

General condition:

The vehicle shows traces of wear and tear corresponding to its age and purpose



Overview pictures



Figure 1: Diagonal front



Figure 2: Diagonal front



Figure 3: Diagonal rear



Figure 4: Diagonal rear



Figure 5: Interior



Figure 6: Interior

TÜV SÜD Auto Service GmbH
 Römeräcker 1
 76351 Linkenheim - Hochstetten

Inspection location
 SAP Walldorf
 69190 Walldorf

Inspection date: 5 Jun 2026
 Protocol number: 45782817
 Delivery date: 5 Jun 2026



Figure 7: Interior

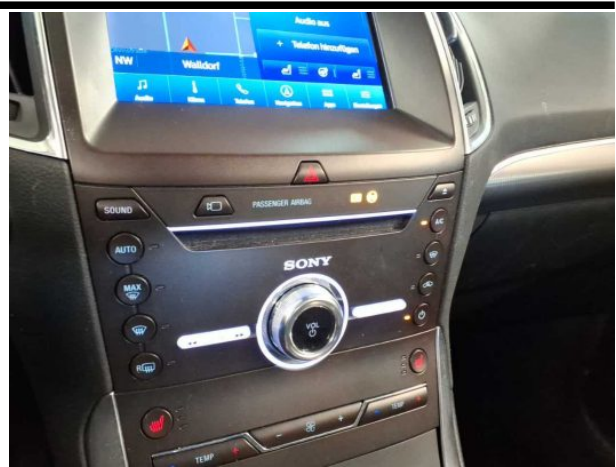

Figure 8: Interior



Figure 9: Interior



Figure 10: Misc.

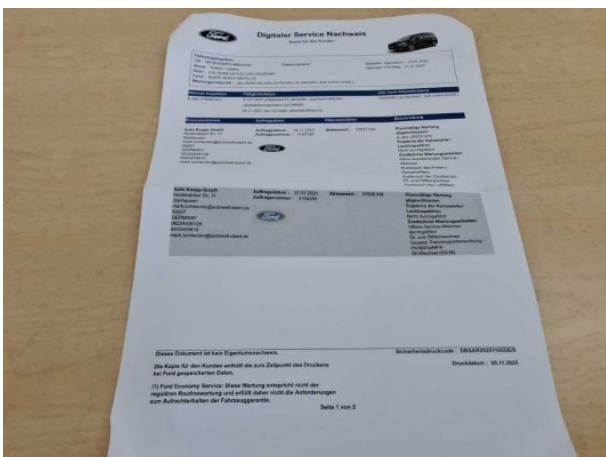

Figure 11: Misc.

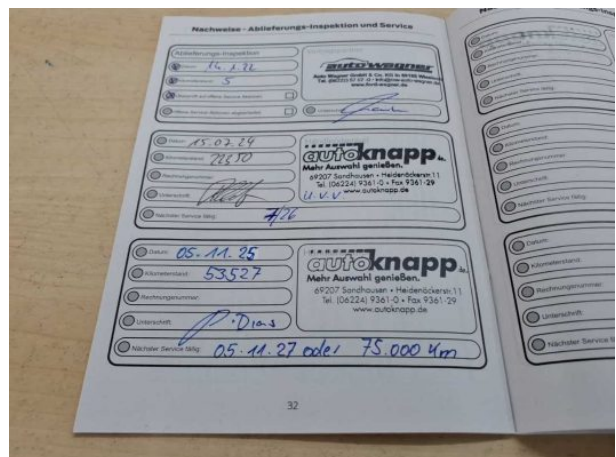

Figure 12: Misc.



Figure 13: Misc.



Figure 14: Misc.



Figure 15: Misc.



Figure 16: Misc.



Figure 17: Misc.



Figure 18: Misc.



Figure 19: Misc.



Figure 20: Misc.



Figure 21: Misc.

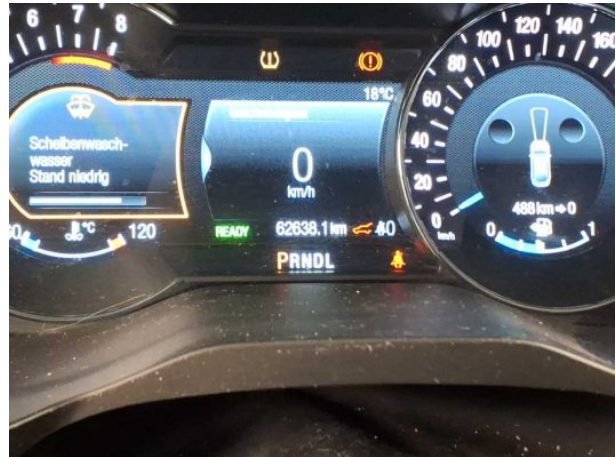

Figure 22: Misc.

Pictures of damage



Damage #2: Instrument panel: Indicator light (RDKS brennt) - Differs from the original configuration - Perform diagnosis



Damage #3: Sill - left side: Sill - Dent / paintcoat damage - Smart repair



Damage #3: Sill - left side: Sill - Dent / paintcoat damage - Smart repair



Damage #4: Door - front right side: Door handle - outside - Scratched - Smart repair



Damage #4: Door - front right side: Door handle - outside - Scratched - Smart repair



Damage #5: Door - rear right side: Door handle - outside - Scratched - Smart repair



Damage #5: Door - rear right side: Door handle - outside - Scratched - Smart repair



Damage #6: Wing mirror - right side: Cap - Scratched - Smart repair



Damage #7: Rear bumper: Rear bumper - Scratched - Repair and paint



Damage #7: Rear bumper: Rear bumper - Scratched - Repair and paint



Damage #7: Rear bumper: Rear bumper - Scratched - Repair and paint



Damage #7: Rear bumper: Rear bumper - Scratched - Repair and paint



Damage #8: Door - rear left side: Door - Scratched - Repair and paint



Damage #8: Door - rear left side: Door - Scratched - Repair a...
paint



Damage #8: Door - rear left side: Door - Scratched - Repair and paint

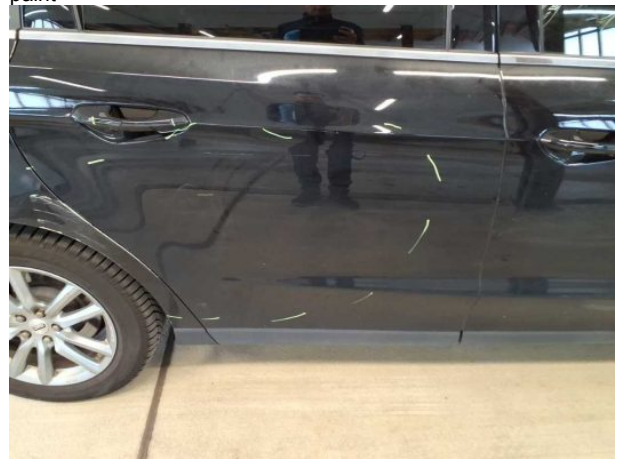

Damage #9: Door - rear right side: Door - Scratched - Repair and paint



Damage #9: Door - rear right side: Door - Scratched - Repair and paint



Damage #9: Door - rear right side: Door - Scratched - Repair and paint



Damage #10: Vehicle glazing: Windscreen - Stone chips - Replace



Damage #11: Door - front left side: Door - Scratched - Repair and paint



Damage #11: Door - front left side: Door - Scratched - Repair and paint



Damage #12: Door - front right side: Door - Scratched - Repair and paint



Damage #12: Door - front right side: Door - Scratched - Repair and paint



Damage #13: Side panel - rear left side: Side panel - Scratch... - Repair and paint



Damage #13: Side panel - rear left side: Side panel - Scratched - Repair and paint



Damage #13: Side panel - rear left side: Side panel - Scratch... - Repair and paint



Damage #14: Side panel - rear right side: Side panel - Dent / paintcoat damage - Repair and paint



Damage #14: Side panel - rear right side: Side panel - Dent / paintcoat damage - Repair and paint



Damage #15: Bonnet: Bonnet - Scratched - Repair and paint



Damage #15: Bonnet: Bonnet - Scratched - Repair and paint

TÜV SÜD Auto Service GmbH
Römeräcker 1
76351 Linkenheim - Hochstetten

Inspection location
SAP Walldorf
69190 Walldorf

Inspection date: 5 Jun 2026
Protocol number: 45782817
Delivery date: 5 Jun 2026



Damage #16: Front bumper: Front bumper - Damaged - Replace

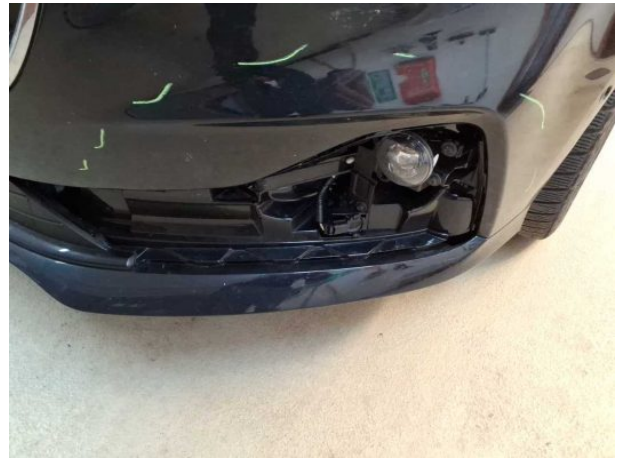

Damage #16: Front bumper: Front bumper - Damaged - Replace



Damage #16: Front bumper: Front bumper - Damaged - Replace



Damage #16: Front bumper: Front bumper - Damaged - Replace

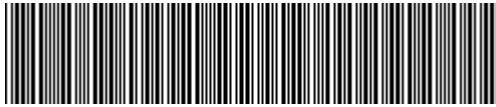

WF0KXXWPCHMD22532

Angaben zum Fahrzeug

Halter		Besichtigungszustand	bedingt: Licht/Nässe/Schmutz
Kennzeichen		Laufleistung (abgelesen)	62.638 km
Hersteller	Ford	Restlauf bis Service	17 Monat(e)
Typ/Modell	S-MAX	HU (Bericht lag nicht vor)	01/2027
Fahrgestellnummer	WF0KXXWPCHMD22532	Leistung / Hubraum	110 kW / 2.488 ccm
Erstzulassung	20.01.2022	Polster/Farbe	/
Letzte Wartung	11/2025, 53.527 km	Lackierung	
Kraftstoffart	Hybr.Benzin/E	Getriebe	Automatik

Zustandsbericht

Wertmindernde Faktoren

Nr.	Bauteilgruppe	Beschreibung
1	Ausrüstung	Tirefit Füllmittel - abgelaufen - erneuern
2	Instrumententafel	Kontrollleuchte (RDKS brennt) - abweichend Auslieferungszustand - Diagnose durchführen
3	Schweller links	Einstieg - Delle / Lackschaden - Smart Repair
4	Tür vorn rechts	Griff außen - verkratzt / verschürft - Smart Repair
5	Tür hinten rechts	Griff außen - verkratzt / verschürft - Smart Repair
6	Außenspiegel rechts	Abdeckkappe - verkratzt / verschürft - Smart Repair
7	Stoßfänger hinten	Stoßfänger hinten - verkratzt / verschürft - instandsetzen und lackieren
8	Tür hinten links	Tür - verkratzt / verschürft - instandsetzen und lackieren
9	Tür hinten rechts	Tür - verkratzt / verschürft - instandsetzen und lackieren
10	Verglasung	Frontscheibe - Steinschlag - erneuern
11	Tür vorn links	Tür - verkratzt / verschürft - instandsetzen und lackieren
12	Tür vorn rechts	Tür - verkratzt / verschürft - instandsetzen und lackieren
13	Seitenwand links	Seitenwand - verkratzt / verschürft - instandsetzen und lackieren
14	Seitenwand rechts	Seitenwand - Delle / Lackschaden - instandsetzen und lackieren
15	Motorhaube	Motorhaube - verkratzt / verschürft - instandsetzen und lackieren
16	Stoßfänger vorn	Stoßfänger vorn - beschädigt - erneuern

Gebrauchsspuren

Nr.	Bauteilgruppe	Beschreibung
1	Interieur	Innenraum - Abrieb - kein Abzug
2	Karosserie	Karosserie (Steinschläge) - Kratzer - kein Abzug

Fehlteile

Fehlteil



Vorschäden

Nr.	Vorschaden
1	Front, Heck, Angabe durch Nutzer/Auftraggeber

Festgestellte Nachlackierungen

Nr.	Ort
1	Heckklappe/-tür, Kotflügel rechts, Motorhaube

Hauptbereifung

Achse	Reifengröße	Hersteller	Reifentyp	Profiltiefe	Verktgl.	Zul.
1	235/55 R17 103V	Goodyear	Winterreifen	4mm - 4mm	i.O.	
2	235/55 R17 103V	Pirelli	Winterreifen	8mm - 8mm	i.O.	

Zusatzbereifung

Achse	Reifengröße	Hersteller	Reifentyp	Profiltiefe	Verktgl.	Zul.
1	235/55 R17 103V	Continental	Sommerreifen	3mm - 3mm	i.O.	
2	235/55 R17 103V	Continental	Sommerreifen	4mm - 4mm	i.O.	

Ersatz

Typ	Reifengröße	Hersteller	Reifentyp	Profiltiefe	Ablaufdatum
Tirefit					11/2025

Der Verschleißzustand sowie evtl. Schäden an der Bereifung sind wertmäßig berücksichtigt.

Bemerkungen

Keine Gewähr auf Vollständigkeit und
Richtigkeit der angezeigten Ausstattung.
Techn. Änderungen vorbehalten
Das Fahrzeug weist dem Alter, der Laufleistung und dem
Einsatzzweck entsprechende Gebrauchsspuren auf.
elektr. Komponenten geprüft, i. O.

Lackwerte geprüft, n. i. O.

Fahrzeug war zum Zeitpunkt der Besichtigung verschmutzt, weitere Beschädigungen können nicht ausgeschlossen werden

TÜV SÜD Auto Service GmbH **Besichtigungsort**
Römeräcker 1 SAP Walldorf
76351 Linkenheim - Hochstetten 69190 Walldorf

Besichtigungsdatum: 05.06.2026
Protokollnummer: 45782817
Anlieferungsdatum: 05.06.2026



Angaben zum Fahrzeug

Hersteller	Ford	Besichtigungszustand	bedingt: Licht/Nässe/Schmutz
Typ/Modell	S-MAX	Laufleistung (abgelesen)	62.638 km
Fahrgestellnummer	WF0KXXWPCHMD22532	Erstzulassung	20.01.2022

Angaben zum Auftrag:

Auftragsgemäß erfolgte die Fahrzeugzustandsbewertung in demontagefreien Zustand.

Fahrzeug-Identifizierung:

Die Fahrzeug-Identifizierungsnummer (FIN) wurde am Fahrzeug abgelesen und die Übereinstimmung im Verlauf der Besichtigung durch den Unterzeichner mit den vorgelegten Unterlagen festgestellt.

Besichtigungsbedingungen:

Eine ordnungsgemäße Sichtprüfung der Lackierung und der Karosserie war wegen unzureichender Lichtverhältnisse/ Nässe oder Verschmutzung nur eingeschränkt möglich.

Allgemeinzustand:

Das Fahrzeug weist dem Alter und Einsatzzweck entsprechende Gebrauchsspuren auf.

Übersichtsfotos



Abbildung 1: Schräg vorne



Abbildung 2: Schräg vorne



Abbildung 3: Schräg hinten



Abbildung 4: Schräg hinten



Abbildung 5: Innenraum



Abbildung 6: Innenraum

TÜV SÜD Auto Service GmbH **Besichtigungsort**
 Römeräcker 1 SAP Walldorf
 76351 Linkenheim - Hochstetten 69190 Walldorf

Besichtigungsdatum: 05.06.2026
Protokollnummer: 45782817
 Anlieferungsdatum: 05.06.2026

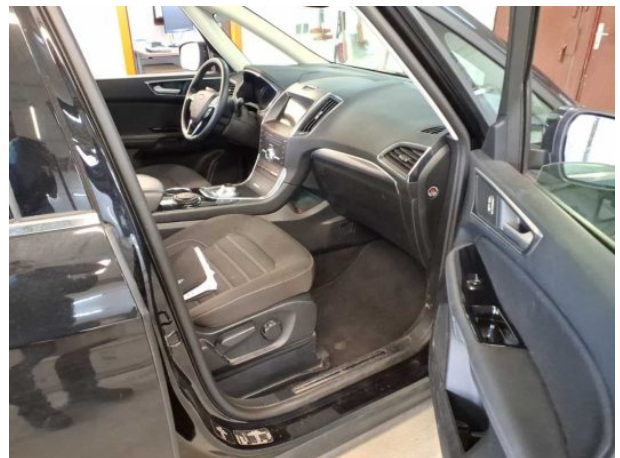

Abbildung 7: Innenraum



Abbildung 8: Innenraum



Abbildung 9: Innenraum



Abbildung 10: Sonstiges



Abbildung 11: Sonstiges



Abbildung 12: Sonstiges

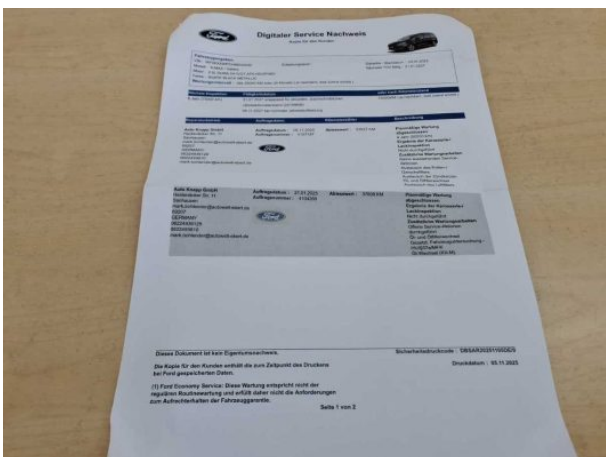

Abbildung 13: Sonstiges

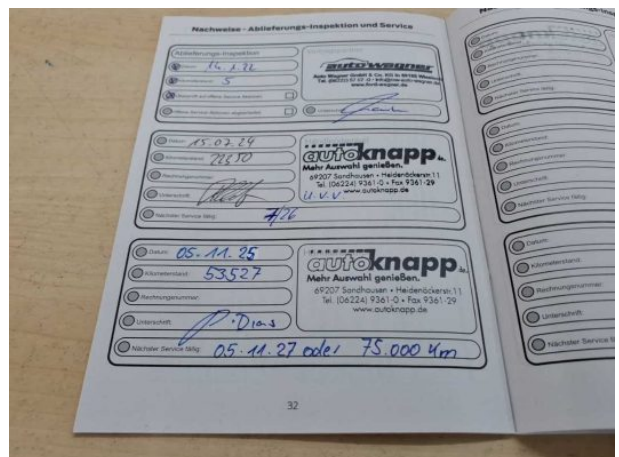

Abbildung 14: Sonstiges



Abbildung 15: Sonstiges



Abbildung 16: Sonstiges



Abbildung 17: Sonstiges



Abbildung 18: Sonstiges



Abbildung 19: Sonstiges



Abbildung 20: Sonstiges



Abbildung 21: Sonstiges



Abbildung 22: Sonstiges

Beschädigungsfotos



Beschädigung #2: Instrumententafel: Kontrollleuchte (RDKS brennt) - abweichend Auslieferungszustand - Diagnose durchführen



Beschädigung #3: Schweller links: Einstieg - Delle / Lackschaden - Smart Repair



Beschädigung #3: Schweller links: Einstieg - Delle / Lackschade...
Smart Repair



Beschädigung #4: Tür vorn rechts: Griff außen - verkratzt / verschürft - Smart Repair



Beschädigung #4: Tür vorn rechts: Griff außen - verkratzt / verschürft - Smart Repair



Beschädigung #5: Tür hinten rechts: Griff außen - verkratzt / verschürft - Smart Repair



Beschädigung #5: Tür hinten rechts: Griff außen - verkratzt / verschürft - Smart Repair



Beschädigung #6: Außenspiegel rechts: Abdeckkappe - verkratzt / verschürft - Smart Repair



Beschädigung #7: Stossfänger hinten: Stossfänger hinten - verkratzt / verschürft - instandsetzen und lackieren



Beschädigung #7: Stossfänger hinten: Stossfänger hinten - verkratzt / verschürft - instandsetzen und lackieren



Beschädigung #7: Stossfänger hinten: Stossfänger hinten - verkratzt / verschürft - instandsetzen und lackieren



Beschädigung #7: Stossfänger hinten: Stossfänger hinten - verkratzt / verschürft - instandsetzen und lackieren



Beschädigung #8: Tür hinten links: Tür - verkratzt / verschürft - instandsetzen und lackieren



Beschädigung #8: Tür hinten links: Tür - verkratzt / verschürft... instandsetzen und lackieren



Beschädigung #8: Tür hinten links: Tür - verkratzt / verschürft - instandsetzen und lackieren



Beschädigung #9: Tür hinten rechts: Tür - verkratzt / versch... - instandsetzen und lackieren



Beschädigung #9: Tür hinten rechts: Tür - verkratzt / verschürft - instandsetzen und lackieren



Beschädigung #9: Tür hinten rechts: Tür - verkratzt / versch... - instandsetzen und lackieren



Beschädigung #10: Verglasung: Frontscheibe - Steinschlag - erneuern



Beschädigung #11: Tür vorn links: Tür - verkratzt / verschürft - instandsetzen und lackieren



Beschädigung #11: Tür vorn links: Tür - verkratzt / verschürft - instandsetzen und lackieren



Beschädigung #12: Tür vorn rechts: Tür - verkratzt / verschürft - instandsetzen und lackieren



Beschädigung #12: Tür vorn rechts: Tür - verkratzt / verschürft - instandsetzen und lackieren



Beschädigung #13: Seitenwand links: Seitenwand - verkratzt / verschürft - instandsetzen und lackieren



Beschädigung #13: Seitenwand links: Seitenwand - verkratzt / verschürft - instandsetzen und lackieren



Beschädigung #13: Seitenwand links: Seitenwand - verkratzt / verschürft - instandsetzen und lackieren



Beschädigung #14: Seitenwand rechts: Seitenwand - Delle / Lackschaden - instandsetzen und lackieren



Beschädigung #14: Seitenwand rechts: Seitenwand - Delle / Lackschaden - instandsetzen und lackieren



Beschädigung #15: Motorhaube: Motorhaube - verkratzt / verschürft - instandsetzen und lackieren



Beschädigung #15: Motorhaube: Motorhaube - verkratzt / verschürft - instandsetzen und lackieren

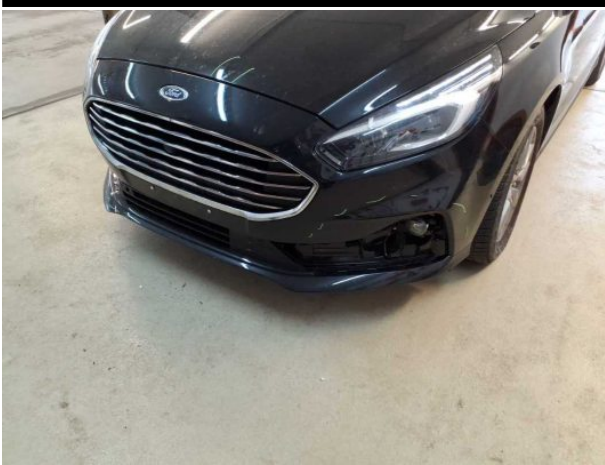

Beschädigung #16: Stossfänger vorn: Stossfänger vorn - beschädigt - erneuern



Beschädigung #16: Stossfänger vorn: Stossfänger vorn - beschädigt - erneuern



Beschädigung #16: Stossfänger vorn: Stossfänger vorn - beschädigt - erneuern



Beschädigung #16: Stossfänger vorn: Stossfänger vorn - beschädigt - erneuern



Checkliste

Vorhanden	Name
<input type="checkbox"/>	ABE
<input type="checkbox"/>	Abschleppöse
<input type="checkbox"/>	Anhängekupplung abnehmbar
<input type="checkbox"/>	Antenne
<input type="checkbox"/>	Bordbuchmappe
<input type="checkbox"/>	Bordwerkzeug
<input type="checkbox"/>	Consumer Kabelkit
<input type="checkbox"/>	Fernbedienung Standheizung
<input type="checkbox"/>	Ladekabel
<input type="checkbox"/>	Laderaumabdeckung / Rollo
<input type="checkbox"/>	Leichtmetallfelgensatz komplett
<input type="checkbox"/>	Navigations Datenträger
<input type="checkbox"/>	Schlüssel Anhängerkupplung
<input type="checkbox"/>	Serviceheft
<input type="checkbox"/>	Tirefit Füllmittel
<input type="checkbox"/>	Tirefit komplett
<input type="checkbox"/>	Tirefit Kompressor
<input type="checkbox"/>	Windschott