

## Fahrzeugbeschreibung

<b>Fahrzeug:</b>	<b>KIA ProCeed 1.6 T-GDI DCT GT Kombi5-türig 1591 ccm 204 PS / 150 KW bleifrei 7-Gang Automatik</b>		
Amtliches Kennzeichen:	K -FN 1003	Fahrgestell-Nummer:	U5YH6G17GRL079273
Vertrags-Nummer:	87630086	Erstzulassung:	29.04.2024
Internes KZ:	15136800	Kilometer-Stand:	59455
Unfall/Schaden:	Das Fahrzeug hat reparierten Unfallschaden gem. beiliegendem Protokoll.		

**Ausstattung:**

**KIA ProCeed 1.6 T-GDI DCT GT Kombi 5-türig 1591 ccm 204 PS / 150 KW bleifrei 7-Gang Automatik**

Lackierung: (hw2) deluxe white m (weiss)                      Polsterung: Teil-Leder Schwarz                      Telefontyp:

**Listenpreis ohne Sonderausstattung in EUR (vor Mwst.)** **32.882,35**

Sonderausstattung in EUR (vor Mwst.):

Bei Lager-, Vorlauffahrzeugen oder Tageszulassungen ist eine Änderung der Ausstattung nicht möglich.	0,00
Der Zwischenverkauf des Fahrzeuges sowie Irrtümer sind vorbehalten.	0,00
Getriebe, Automatik, Umwelt, Abgasnorm Euro 8, Grüne Umweltplakette, Energieeffizienzklasse D	0,00
Sonstiges, Metallic, Pro Ceed 1.6T GT Navi Komf DCT	0,00

**Listenpreis gesamt in EUR (vor Mwst.)** **32.882,35**

**Listenpreis gesamt in EUR (inkl. Mwst.)** **39.130,00**

Voraussichtliche Berechnungsbasis\* für die Ermittlung des geldwerten Vorteils gesamt in EUR (inkl. Mwst.) 39.130,00

Bitte beachten Sie, dass diese Angabe rein informativ und unverbindlich ist. Maßgeblich für die Ermittlung des steuerlich relevanten geldwerten Vorteils ist der Listenpreis für Verbraucher am Tag der Erstzulassung, der bei Elektro- und Hybridfahrzeugen gegebenenfalls zu mindern ist.

\*Voraussichtlicher Bruttolistenpreis für Verbraucher abzüglich Winterräder und / oder Telefonvorbereitung

## Technische Daten

(Angaben basieren auf Herstellerangaben\*)

Fahrzeug:	KIA ProCeed 1.6 T-GDI DCT GT Kombi5-türig 1591 ccm 204 PS / 150 KW bleifrei 7-Gang Automatik		
Modelljahr:	2024		
kW / PS:	150 / 204	Hubraum:	1591
Getriebe:	Automatik	Anzahl Gänge:	7
Emissionsgruppe:	I2	CO2 (g/km):	154
durchschn. Verbrauch/100 Km:	6,800	Tankinhalt:	50
Max. Km/h:	225	Beschl. 0-100 Km/h in Sec.:	7,500
Leergewicht (kg):	1442	zul. Gewicht (kg):	1900

\* Angaben ohne Gewähr

24800

**Unfall-/Schadenspiegel**

**Vertrags-Nummer:** 87630086  
**Amtliches Kennzeichen:** K -FN 1003  
**Übersicht erstellt am:** 07.07.2026

Für das Fahrzeug gem. o.g. Leasingvertrag, Fahrzeugtyp

**KIA ProCeed 1.6 T-GDI DCT GT Kombi5-türig 1591 ccm 204 PS / 150 KW bleifrei 7-Gang Automatik**

wurden uns während der Vertragslaufzeit nachfolgende Beschädigungen angezeigt:

---

<i>Datum</i>	<i>SNR</i>	<i>Verursacher</i>	<i>Beschädigung</i>	<i>Reparatur erfolgt *</i>	<i>Gutachten vorhanden *</i>
26.11.2024	9059916548	Eigenverschulden	Stoßstange hinten mitte Delle > 3 cm (ohne Lackschaden)	Nein	Nein
30.10.2024	9059916545	Fremdverschulden	Stoßstange vorne Fahrerseite Kratzer 5-10 cm (bis Grundierung)	Nein	Ja

---

\* Sofern für eine Schadennummer mehrere Beschädigungen angegeben sind, gilt der Eintrag in dieser Spalte für die gesamte Schadennummer.

**Unfall-/Schadenspiegel zur Kenntnis genommen:**

\_\_\_\_\_  
Datum und Unterschrift Käufer

31693

**Wartungsreport**

**Vertrags-Nummer:** 87630086  
**Amtliches Kennzeichen:** K -FN 1003  
**Übersicht erstellt am:** 07.07.2026

Für das Fahrzeug gem. o.g. Leasingvertrag, Fahrzeugtyp

**KIA ProCeed 1.6 T-GDI DCT GT Kombi5-türig 1591 ccm 204 PS / 150 KW bleifrei 7-Gang Automatik**

wurden uns während der Vertragslaufzeit nachfolgende Wartungen angezeigt:

---

<i><b>Datum</b></i>	<i><b>Km-Stand</b></i>	<i><b>Art der Wartung</b></i>
12.09.2025	43563	Inspektion und Wartung

---

**Wartungsreport zur Kenntnis genommen:**

\_\_\_\_\_  
Datum und Unterschrift Käufer

GKK Gutachten GmbH  
 Theodorstr. 180, 40472 Düsseldorf

Allane SE  
 Parking 33  
 85748 Garching bei München

GKK Gutachten GmbH

Theodorstr. 180  
 40472 Düsseldorf

Tel.: 0211 6878060  
 www.gkk-gutachten.de  
 Email: info@gkk-gutachten.de

## Wertgutachten für Allane SE



### Vorgang

<b>Fahrzeughalter</b>	Allane SE
<b>Ihr Auftrag vom</b>	24.06.2026 durch Allane SE
<b>Besichtigungsort</b>	41844 Wegberg, Friedrich-List-Allee 51
<b>Besichtigungsdatum</b>	25.06.2026
<b>Referenznummern</b>	0031209922 - 0087630086

### Fahrzeugdaten / Technische Daten

<b>Kennzeichen</b>	<b>K-FN 1003</b>	<b>Fzg.-Ident.-Nummer</b>	<b>U5YH6G17GRL079273</b>
<b>Fabrikat</b>	Kia	<b>1. Zulassung</b>	29.04.2024
<b>Typ</b>	ProCeed 1.6 T-GDI GT	<b>Fahrzeugart</b>	PKW
<b>Getriebe / Gänge</b>	Automatik / 7	<b>Farbe</b>	Deluxe Weiß - Perleffekt
<b>Laufleistung abgelesen</b>	59.456 km	<b>Sitzplätze</b>	5
<b>Achsen / angetrieben</b>	2 / 1	<b>Aufbau</b>	Kombilimousine, 5 Türer
<b>Anzahl Besitzer</b>	keine Angabe	<b>nächste HU</b>	keine Angabe
<b>Motorart</b>	Reihenmotor / Benzin	<b>Hubraum / Nennleistung</b>	1.591 ccm / 150 KW

Fahrzeugdaten wurden teilweise durch eine FIN bezogene Datensatzabfrage ergänzt.

<b>Montierte Räder:</b>					
Position	Reifenart	Felgenart	Hersteller	Dimension	Profiltiefe
vorn links	Sommerreifen	Leichtmetallrad	Michelin	225/40 ZR18 92Y	1 mm
vorn rechts	Sommerreifen	Leichtmetallrad	Michelin	225/40 ZR18 92Y	1 mm
hinten rechts	Sommerreifen	Leichtmetallrad	Michelin	225/40 ZR18 92Y	6 mm
hinten links	Sommerreifen	Leichtmetallrad	Michelin	225/40 ZR18 92Y	6 mm
Reservebereifung: TireFit					

<b>Allgemeines / Zustand</b>	
✓	Serviceheft vorhanden
Kundendienst laut Serviceheft am 04.09.2025 bei km 41.334.	

Legende :    ✓ Ja                    ✗ Nein                    ○ Nicht prüfbar

Vorschaden	Der Vorschaden wurde fach- und sachgerecht behoben	Feststellung
Keine festgestellt.		

<b>Anmerkungen</b>
<p>Unfallschaden: keine festgestellt</p> <p>Zum Besichtigungszeitpunkt lagen keine ZB Teil I, keine Unterlagen zur Fälligkeit von HU/AU, sowie keine Angaben zur Anzahl der Besitzer vor.</p> <p>Eine Unterbodenkontrolle wurde nicht durchgeführt. 2 Hauptschlüssel vorhanden.</p> <p>Das Überprüfen von evtl. überzogenen Wartungsintervallen konnte im Rahmen der Qualitätssicherung nicht erfolgen, somit wird die Möglichkeit von Folgekosten bzw. Folgeschäden nicht ausgeschlossen.</p>

## Ausstattung

### Sonderausstattung

- ✓ Bei Lager-, Vorlauffahrzeugen oder Tageszulassungen ist eine Änderung der Ausstattung nicht möglich
- ✓ Getriebe, Automatik, Umwelt, Abgasnorm Euro 8, Grüne Umweltplakette, Energieeffizienzklasse D
- ✓ Der Zwischenverkauf des Fahrzeuges sowie Irrtümer sind vorbehalten
- ✓ Sonstiges, Metallic, Pro Ceed 1.6T GT Navi Komf DCT

<b>Zustand / Beschädigungen</b>		
<b>Front</b> (Angaben ohne MwSt.)	Reparaturkosten	ÜDV
Stoßfänger vorne Verkleidung -lackiert-, beschädigt, instand setzen - lackieren (Bild 23, Bild 24, Bild 25)	674,26 €	475,02 €
Stoßfänger vorne Spoiler -unlackiert-, beschädigt, ersetzen (Bild 26, Bild 27)	92,83 €	92,83 €
<b>Dach</b> (Angaben ohne MwSt.)	Reparaturkosten	ÜDV
Dach Holm rechts, beschädigt, kalt drücken (Bild 42, Bild 43)	105,00 €	105,00 €
<b>Seite rechts</b> (Angaben ohne MwSt.)	Reparaturkosten	ÜDV
Schweller rechts Verkleidung -lackiert-, beschädigt, ersetzen (Bild 36, Bild 37, Bild 38)	656,85 €	656,85 €
A- Säule rechts Innenverkleidung, verkratzt, ersetzen (Bild 44, Bild 45)	115,67 €	115,67 €
<b>Heck</b> (Angaben ohne MwSt.)	Reparaturkosten	ÜDV
Stoßfänger hinten Verkleidung -lackiert-, beschädigt, instand setzen - lackieren (Bild 28, Bild 29, Bild 30)	583,26 €	415,87 €
Heckscheibe getönt, verkratzt, ersetzen (Bild 18, Bild 19)	773,45 €	773,45 €
Heckwischer Blatt, fehlt, ersetzen (Bild 17)	35,15 €	35,15 €
<b>Reifen, Felgen, Radkappen</b> (Angaben ohne MwSt.)	Reparaturkosten	ÜDV
Reifen hinten rechts, beschädigt, ersetzen (Bild 33, Bild 34, Bild 35)	162,00 €	162,00 €
Reifen vorn links und rechts, beschädigt und Untermaß, ersetzen (Bild 20, Bild 21, Bild 22)	324,00 €	324,00 €
LM-Rad vorne rechts, Materialabtrag, ersetzen (Bild 39, Bild 40, Bild 41)	723,45 €	723,45 €
LM-Rad vorne links, verkratzt, Gebrauchsspur	0,00 €	0,00 €
LM-Rad hinten rechts, Materialabtrag, ersetzen (Bild 31, Bild 32)	723,45 €	723,45 €
<b>Interieur</b> (Angaben ohne MwSt.)	Reparaturkosten	ÜDV
Laderaum Abdeckung, defekt, ersetzen (Bild 13)	456,76 €	456,76 €
<b>Sonstiges</b> (Angaben ohne MwSt.)	Reparaturkosten	ÜDV
HU (Hauptunters.) Verbrennerfzg. (Allane), kein gültiger Nachweis vorhanden, durchführen	130,00 €	130,00 €
Inspektion groß Mittelklasse, fällig, durchführen (Bild 49)	531,81 €	531,81 €
Fahrzeug außen, Industriestaubanhaftung / Flugrost, aufbereiten (Bild 46, Bild 47, Bild 48)	218,70 €	218,70 €
Fahrzeug innen, verkratzt und verschmutzt, aufbereiten (Bild 14, Bild 15, Bild 16)	157,50 €	157,50 €

<b>Untersuchungsergebnis</b> (bezogen auf den angegebenen Schadenkatalog und den Fahrzeugzustand zum Zeitpunkt der Besichtigung, Angaben ohne MwSt)	
<b>Reparaturkosten</b>	<b>6.464,14 €</b>
<b>Überdurchschnittlicher Verschleiß (ÜDV)</b>	<b>6.097,51 €</b>
<b>Händlereinkaufspreis</b>	<b>11.850,00 €</b>
<b>Händlerverkaufspreis</b>	<b>13.725,00 €</b>

<b>Besichtigungsbedingungen</b>
Bei der Besichtigung wurde eine äußere Inaugenscheinnahme am undemontierten Fahrzeug unter Berücksichtigung der vorgefundenen Besichtigungsbedingungen durchgeführt. Es werden keinerlei Eigenschaften von nicht geprüften oder nur eingeschränkt prüfbar Bereichen des Fahrzeugs zugesichert.

### Überdurchschnittlicher Verschleiß

Die festgesetzten Beträge für den überdurchschnittlichen Verschleiß entsprechen nicht den Reparaturkosten für die aufgeführten Beschädigungen. Die Beträge stellen den Wert dar, um den sich der Fahrzeugwert aufgrund der Beschädigung bei der Veräußerung verringert. Berücksichtigt wurden nur überdurchschnittliche Beschädigungen.

Dieses Dokument enthält im Anhang die Fotodokumentation mit 49 Fotos.

El Bassyouni, Bassam Khalil

---

Der Sachverständige, 29.06.2026

## Fotoanlage



Bild 1.



Bild 2.

## Fotoanlage



Bild 3.



Bild 4.

## Fotoanlage



Bild 5.



Bild 6.

## Fotoanlage



Bild 7.



Bild 8.

**Fotoanlage**



Bild 9.



Bild 10.

## Fotoanlage



Bild 11.

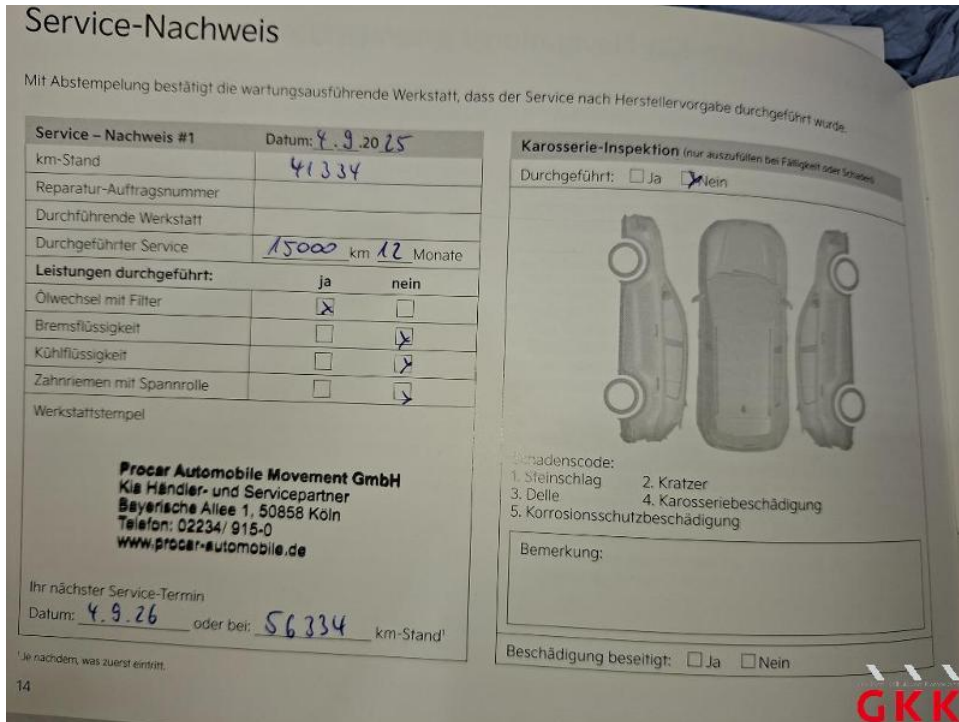

Bild 12.

## Fotoanlage



Bild 13. Laderaum, Abdeckung, defekt, ersetzen



Bild 14. Fahrzeug, innen, verkratzt und verschmutzt, aufbereiten

## Fotoanlage



Bild 15. Fahrzeug, innen, verkratzt und verschmutzt, aufbereiten



Bild 16. Fahrzeug, innen, verkratzt und verschmutzt, aufbereiten

## Fotoanlage



Bild 17. Heckwischer, Blatt, fehlt, ersetzen



Bild 18. Heckscheibe, getönt, verkratzt, ersetzen

## Fotoanlage



Bild 19. Heckscheibe, getönt, verkratzt, ersetzen



Bild 20. Reifen, vorn links und rechts, beschädigt und Untermaß, ersetzen

## Fotoanlage



Bild 21. Reifen, vorn links und rechts, beschädigt und Untermaß, ersetzen



Bild 22. Reifen, vorn links und rechts, beschädigt und Untermaß, ersetzen

## Fotoanlage



Bild 23. Stoßfänger vorne, Verkleidung -lackiert-, beschädigt, instand setzen - lackieren



Bild 24. Stoßfänger vorne, Verkleidung -lackiert-, beschädigt, instand setzen - lackieren

## Fotoanlage



Bild 25. Stoßfänger vorne, Verkleidung -lackiert-, beschädigt, instand setzen - lackieren



Bild 26. Stoßfänger vorne, Spoiler -unlackiert-, beschädigt, ersetzen

## Fotoanlage



Bild 27. Stoßfänger vorne, Spoiler -unlackiert-, beschädigt, ersetzen



Bild 28. Stoßfänger hinten, Verkleidung -lackiert-, beschädigt, instand setzen - lackieren

## Fotoanlage



Bild 29. Stoßfänger hinten, Verkleidung -lackiert-, beschädigt, instand setzen - lackieren



Bild 30. Stoßfänger hinten, Verkleidung -lackiert-, beschädigt, instand setzen - lackieren

## Fotoanlage



Bild 31. LM-Rad, hinten rechts, Materialabtrag, ersetzen



Bild 32. LM-Rad, hinten rechts, Materialabtrag, ersetzen

## Fotoanlage



Bild 33. Reifen, hinten rechts, beschädigt, ersetzen



Bild 34. Reifen, hinten rechts, beschädigt, ersetzen

## Fotoanlage



Bild 35. Reifen, hinten rechts, beschädigt, ersetzen



Bild 36. Schweller rechts, Verkleidung -lackiert-, beschädigt, ersetzen

## Fotoanlage



Bild 37. Schweller rechts, Verkleidung -lackiert-, beschädigt, ersetzen



Bild 38. Schweller rechts, Verkleidung -lackiert-, beschädigt, ersetzen

## Fotoanlage



Bild 39. LM-Rad, vorne rechts, Materialabtrag, ersetzen



Bild 40. LM-Rad, vorne rechts, Materialabtrag, ersetzen

## Fotoanlage



Bild 41. LM-Rad, vorne rechts, Materialabtrag, ersetzen



Bild 42. Dach, Holm rechts, beschädigt, kalt drücken

## Fotoanlage



Bild 43. Dach, Holm rechts, beschädigt, kalt drücken



Bild 44. A- Säule rechts, Innenverkleidung, verkratzt, ersetzen

## Fotoanlage



Bild 45. A- Säule rechts, Innenverkleidung, verkratzt, ersetzen



Bild 46. Fahrzeug, außen, Industriestaubhaftung / Flugrost, aufbereiten

## Fotoanlage



Bild 47. Fahrzeug, außen, Industriestaubhaftung / Flugrost, aufbereiten



Bild 48. Fahrzeug, außen, Industriestaubhaftung / Flugrost, aufbereiten

**Fotoanlage**

**Service-Nachweis**

Mit Abstempelung bestätigt die wartungsausführende Werkstatt, dass der Service nach Herstellervorgabe durchgeführt wurde.

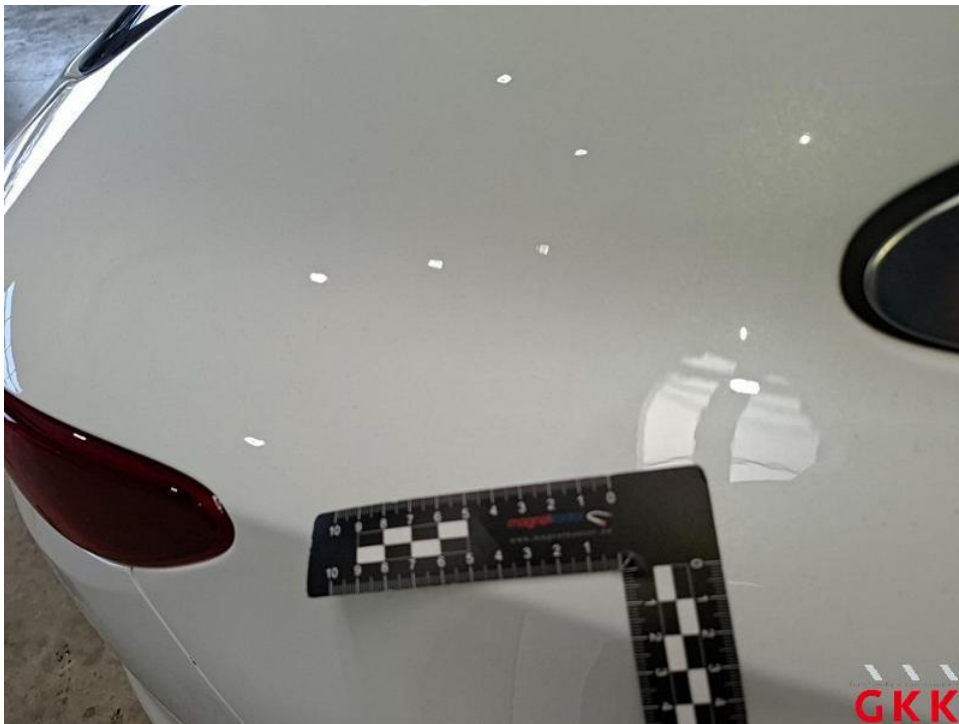
<b>Service – Nachweis #1</b>	Datum: <u>4.9.2025</u>
km-Stand	<u>41334</u>
Reparatur-Auftragsnummer	
Durchführende Werkstatt	
Durchgeführter Service	<u>15000</u> km <u>12</u> Monate
<b>Leistungen durchgeführt:</b>	<b>ja</b> <b>nein</b>
Ölwechsel mit Filter	<input checked="" type="checkbox"/> <input type="checkbox"/>
Bremsflüssigkeit	<input type="checkbox"/> <input checked="" type="checkbox"/>
Kühlflüssigkeit	<input type="checkbox"/> <input checked="" type="checkbox"/>
Zahnriemen mit Spannrolle	<input type="checkbox"/> <input checked="" type="checkbox"/>
Werkstattstempel	

**Procar Automobile Movement GmbH**  
 Kia Händler- und Servicepartner  
 Bayerische Allee 1, 50858 Köln  
 Telefon: 02234/ 915-0  
 www.procar-automobile.de

Ihr nächster Service-Termin  
 Datum: 4.9.26 oder bei: 56334 km-Stand<sup>1</sup>

<sup>1</sup>Je nachdem, was zuerst eintritt.

14

---

**Karosserie-Inspektion** (nur auszufüllen bei Fälligkeit oder Schaden)

Durchgeführt:  Ja  Nein



Schadenscode:  
 1. Steinschlag      2. Kratzer  
 3. Delle            4. Karosseriebeschädigung  
 5. Korrosionsschutzbeschädigung

Bemerkung:

Beschädigung beseitigt:  Ja  Nein

**GKK**

Bild 49. Inspektion groß, Mittelklasse, fällig, durchführen