

## » Übersicht

**Auftrags-Nr:** 1002339265  
**Besichtigt am:** 20.03.2026 18:45  
**Berichts-Nr:** 10270870  
**FIN:** TMBJG8NXXPY037122



Fahrzeugansicht - diagonal  
vorne links



Fahrzeugansicht - diagonal  
hinten rechts



Innenraum - Cockpit mit  
Laufleistung

## » Fahrzeugdaten

<b>Fahrzeugkategorie:</b>	Personenkraftwagen
<b>Fahrzeugart:</b>	Kombi
<b>Hersteller:</b>	Skoda
<b>Modell:</b>	Octavia
<b>HSN / TSN:</b>	8004 / AWK
<b>Erstzulassungsdatum:</b>	18.01.2023
<b>Laufleistung:</b>	76.935 km
<b>Nachweis Kilometerstand:</b>	Abgelesen
<b>Farbe:</b>	Schwarz-Magic Perleffekt
<b>Farbe Dach:</b>	Schwarz-Magic Perleffekt
<b>Antriebsart:</b>	Frontantrieb
<b>Motorisierung/Kraftstoff:</b>	Diesel
<b>Hubraum:</b>	2.000 ccm
<b>Leistung:</b>	85 kW (116 PS)
<b>Fahrzeuglänge:</b>	
<b>Fahrzeughöhe:</b>	
<b>Fahrzeugbreite:</b>	
<b>Zulässiges Gesamtgewicht:</b>	
<b>Radstand:</b>	
<b>Anzahl Achsen:</b>	2
<b>Zylinder:</b>	4
<b>Schadstoffklasse:</b>	Euro 6
<b>Anzahl Türen:</b>	4
<b>Anzahl Sitze:</b>	5
<b>Getriebe:</b>	Automatik 7-Gang
<b>Polsterart:</b>	Stoff
<b>Interieurfarbe:</b>	Schwarz
<b>Anzahl vorhandene Schlüssel:</b>	2

## » Dokumente & Wartung

<b>Nächste HU:</b>	
<b>Zulassungsbescheinigung (ZBT1 Original) vorhanden:</b>	Ja
<b>Zulassungsbescheinigung entgegengenommen:</b>	Ja
<b>Kennzeichen entgegengenommen:</b>	Beide
<b>Wartungsheft:</b>	Digital
<b>Wartungsnachweis:</b>	Nicht prüfbar
<b>Datum der letzten Wartung:</b>	
<b>Km-Stand bei letzter Wartung:</b>	
<b>Restlauf bis Service:</b>	13.900 KM

## » Fahrzeugausstattung

"DRIVER ALERT" - Müdigkeitserkennung	Dämpfung hinten,Basis 1
"FRONT ASSIST" - mit Warnen und Bremsen auf Fahrzeuge, Fußgänger und Radfahrer	Dämpfung vorn
"REAR VIEW"	Dekor-Einlagen "Silver Squares Haptik"
"SMART LINK" (wired and wireless connect)	Differenzialsperre ( XDS ) Dynamische Traktions Hilfe
"SUNSET" + akustische vordere Seitenscheiben	Doppelton-Signalhorn
12 Volt-Steckdose im Kofferraum	Drehstromgenerator 140 A
230V Wechselrichter und Steckdose für Europa	Dreip.Automatikgurte hinten außen mit ECE-Label
2x USB vorn, 2x USB hinten (MiKo), 1x USB in Sicherheitsinnenspiegel	Dreip.Automatikgurte vo.m.Gurtstraffer und Höheneinstellung
4 Türen	Dreipunkt-Automatikgurt für mittleren Fondsitz
4 Zyl.Dieselmotor 2,0L Aggr. 05L.C	Einbau Differenzierung für Getriebe"DQ 200" -- Fahrzeugteile --
4-Zyl.Turbodieselmotor 2,0 L/85 KW(4V) TDI Common-Rail Grundmotor ist: T0N/T6M/TL4/TR1/T3Y	Einparkhilfe vorn und hinten
7-Gang-Automatikgetriebe	Elektrische Luftzusatzheizung
8 Lautsprecher ( passiv )	Entriegelung Heckklappe/Deckel hinten von innen (elektr.)
Abdeckungen für Leichtmetallräder	Entriegelung Hintersitz mechanisch
Abgasendrohr hinten (Standard)	Fahrerknieairbag
Abgaskonzept, EU6 AP	Fahrprofilauswahl und konv. Dämpfer
Ablagekästen im Kofferraum	Fahrzeuge ohne besonderen Produktaufwertungsmaßnahmen
AM Clever	Fahrzeugklassen-Differenzierung -5EN-
Ambiente und Umfeldbeleuchtung	Federbereich 06 nur Einbausteuerung keine Bedarfsprognose
Antenne nur für FM Empfang, Diversity	Fensterheber mit Komfortschaltung und Abschaltsicherung, elektrisch
Armaturentafel Standard	Fernlichtassistent
Außen-Sound Standard	Fertigungsablauf Standard
Außenspiegel Fahrerseite konvex, Beifahrerseite konvex	Feststellbremse
Außenspiegel; Glas el.einstell-/beheizb.-aut. abblendbar (Fahrer), Kappe el. klappbar, Vorfeldbeleuchtung (mit KA6)	Formteilhimmel ungeteilt
Außenspiegelgehäuse und diverse Anbauteile in Wagenfarbe	FPK-Medium
Ausströmer	Frontantrieb
Automatische Distanzregelung (mit follow to stop) und Speed-Limiter	Frontscheibe in Wärmeschutzglas
Batterie 420A (70Ah)	Fußhebelwerk "Standard"
Batterie/Generator Kapazität Standard	Gepäckraumabdeckung, schiebbar
Bauteilesatz ohne länderspezifische Bauvorschrift	Gepäckraumbeleuchtung
Beheizbare Scheibenwaschdüsen vorn	Gepäckraumbodenbelag Komfort
Berganfahrassistent	Gewichtsbereich 12 nur Einbausteuerung keine Bedarfsprognose
Besondere Innengeräuschkämpfung	Gurtkontrolle, E-Kontakt vorn und hinten, optisch und akustisch
Betriebserlaubnis Nachtrag	Heckscheibenwischer "AERO"
Bordliteratur in Deutsch	Heckspoiler
Bordwerkzeug und Wagenheber	Hinterachse "Standard"
BRS für Fahrzeuge ohne E-Antrieb (ESC und eBKV)	Hinterachsgewicht Ausführung 1
Climatronic ( 3-Zonen ) mit Klimabedienteil hinten	Höheneinstellung,manuell f.Vordersitze plus Sitzflächen-Neigungs- und Tiefeneinstellung
DAB - Digitaler Radioempfang	Infotainment Columbus w/o VC
Dachreling, schwarz	

Innenleuchte im Fußraum vorn und hinten	Ohne Anschlussgarantie
Instrumenteneinsatz, Anzeige in KM/H	Ohne besondere Karosseriemaßnahmen
Kältemittel R1234yf	Ohne Car2X
Kein Sonderfahrzeug, Standard-Ausführung	Ohne Dacheinsatz (Volldach)
Kindersicherung, manuell	Ohne Elektromotor ( Hybrid )
Kindersitzverankerung für Kindersitzsystem I-Size, 2 x top tether und Kindersitzverankerung vorn BF-Seite	Ohne erweitertem Sicherheitssystem
Komfortausstattung	Ohne Fußmatten
Komfortsitze vorn (Sportsitze für RS)	Ohne Gepäck-Spinne/Netz/Tasche
Komforttelefonie mit LTE und Wireless charging	Ohne Geschwindigkeitsbegrenzungsanlage
Kopfstützen hinten (3 Stück)	Ohne Halter
Kopfstützen vorn	Ohne Head-Up Display
Kraftstoffsystem Diesel	Ohne Klapptisch an Vordersitzlehne
Landesverkaufsprogramm Deutschland	Ohne Ladeboden
Lane Assist mit adaptiver Spurführung + Emergency Assist	Ohne Ladekabel
LED- Hauptscheinwerfer	Ohne Lehnenverriegelung für Vordersitze
Ledermultifunktionslenkrad, beheizbar mit Tiptronic	Ohne Mode3 Ladekabel
LED-SBBR-Leuchte, Lichtfunktionen animiert, spezielles Styling	Ohne Schalthebelknopf/-Griff
Leergewichtsbereich 1	Ohne Schmutzfänger
Leichtmetallräder "PULSAR AERO", schwarz, glanzgedreht, 7J x 17" - 4 Stk.	Ohne Sitzbelüftung/Massagesitze
Lendenwirbelstütze, elektr. einstellbar für beide Vordersitzlehne mit Massage- funktion	Ohne Skisack
Leuchtweitenregulierung	Ohne Spurwechselassistent
Linkslenker	Ohne Stabilisator hinten
Mit Ausweichunterstützung, mit Abbiegeassistent	Ohne Starktonanl./Tonfolgeschaltregelung
Mit Multifunktionskamera	Ohne Systeme für den Fahrzeugzugang
Mit Scheinwerferreinigungsanlage, mit Waschwasser-Standanzeige	Ohne Trittschutzfolie für Türeinstieg
Mit Verkehrszeichenerkennung	Ohne Überführungsausrüstung
Mittelarmlehne vorn	Ohne zus. Funktionsfehleranzeige
Mittelkonsole	Ohne zus. Triebwerks-Unterschutz
Modul Boden hinten Ausführung 4	Ohne Zusatz-/Standheizung
Navi Columbus + Web radio	Ohne zusätzliche Bereifung
Nebelscheinwerfer und Abbiegeleuchte	Optionsinfotainment (MIB3)
Nebelschlusslicht einseitig, Rückfahrlicht beidseitig	Radschrauben Standard
Netztrennwand	Radstand
Nicht Heissland	Rechtsverkehr
Normal-Lackierung	Regionscode " ECE " für Radio
Notrufsystem eCall+	Reifen 205/55 R17 91V Rollwiderstandsoptimiert
Ohne 2. Batterie	Reifendruckkontrolle
Ohne Ablagenpaket/box	Reifenlieferanten für EU Länder
Ohne Adapter	Reise
Ohne Aktivkohlebehälter mit SCR	Remote Access / Remote Access + Online Infotainment
Ohne alternativ-Antriebssystem	Remote Access + Infotainment Online 3 Jahre
	Reserverad, platzsparend

Rücksitzbank ungeteilt, Lehne geteilt umlegbar mit  
 Mittelarmlehne  
 Scheibenbremsen hinten  
 Scheibenbremsen vorn (Geomet D)  
 Scheibenwischer-Intervallschaltung mit Licht/Regensensor  
 Schl}sselloses Schlie - und Startsystem "Keyless Advanced"  
 ohne Safesicherung  
 Schriftzugsatz in Grundausführung  
 Seitenairbag vorn, mit Kopfairbag und Interaktionsairbag vorn  
 Serienkraftstoffstbefüllung (6L)  
 Serviceanzeige 30000 km oder 2 Jahre ( variabel )  
 Servolenkung, geschwindigkeitsabhängig (Servotronic)  
 Sicherheitsinnenspiegel automatisch abblendbar  
 Sitzbezüge Stoff  
 Sitzheizung für Vorder-/u.Hintersitze, getrennt regelbar  
 Sondermodell 2021  
 Sonnenblenden,mit Make-up-Spiegel beleuchtet auf Fahrer  
 und Beifahrerseite  
 Spezielles Typschild für EG für M1-Pkw  
 Sprachsteuerung  
 Stabilisator vorn  
 Stahlnotrad, Wagenheber, Radschraubenschlüssel  
 Standard-Klimazonen  
 Start/Stop-Anlage mit Rekuperation  
 Stoßfänger Standard  
 Tagesfahrlichtschaltung  
 Tilgergewicht Lenkrad, XX HZ  
 Transportschutzfolie (Mindestschutz) mit zus.  
 Transportschutzmaßnahmen  
 Tür und Seitenverkleidung (Regenschirm auf Fahrerseite)  
 Typprüfland Deutschland  
 UWB fähiges Land und Trägerfrequenz 433,92 bis 434,42Mhz  
 Variant/Avant  
 Vorbereitung für Anhängervorrichtung  
 Wartungsintervallverlängerung  
 Wegfahrsperrung elektronisch  
 Zierleisten schwarz  
 Zus. Karosserieabdeckungen Steinschlag- schutz  
 Zus.Rückstrahler (Türbereich)  
 Zusätzliche Außengeräuschkämpfung

## » Bereifung

### MONTIERTE BEREIFUNG

Hersteller	Ort	Position	Typ	Felge	Dimension	Profiltiefe
Continental	Vorne	Links	Sommer	Aluminium	205/55 R 17 91 V	5,0 mm
Continental	Vorne	Rechts	Sommer	Aluminium	205/55 R 17 91 V	5,0 mm
Continental	Hinten	Links	Sommer	Aluminium	205/55 R 17 91 V	6,0 mm
Continental	Hinten	Rechts	Sommer	Aluminium	205/55 R 17 91 V	6,0 mm

Reifen zulässig: Ja

Reifen verkehrssicher: Ja

### ERSATZ-/NOTRAD & ZUBEHÖR

Ersatzrad vorhanden: Ja

Hersteller	Ort	Position	Typ	Felge	Dimension	Profiltiefe
Kumho	Ersatz		Sommer	Stahl	205/60 R 16 92 V	7,0 mm

Pannenbergung zulässig: Ja

Pannenbergung verkehrssicher: Ja

Bordwerkzeug vorhanden: Ja

Wagenheber vorhanden: Ja

**» Wertmindernde Faktoren**

<b>Nr</b>	<b>Bauteil</b>	<b>Schadensbeschreibung</b>	<b>Reparaturempfehlung</b>
1	Windschutzscheibe	Steinschlag	Ersetzen
2	Tür hinten links	Delle(n) und Kratzer	Instandsetzen + lackieren
3	Batterie vorne	Keine/schlechte Funktion	Ersetzen
4	Heckklappe	Kratzer	Spotrepair

**» Gebrauchsspuren**

<b>Nr</b>	<b>Bauteil</b>	<b>Schadensbeschreibung</b>	<b>Reparaturempfehlung</b>
1	Alufelge glanzgedreht vorne rechts	Kratzer	Akzeptabel (Gebrauchsspur)

## » Merkantile Wertminderung

Vorschäden bekannt:	Ja
Vorschäden feststellbar:	Nein
Nachlackierungen vorhanden:	Nein
Lackschichtdickenmessung durchgeführt:	Ja - ohne Auffälligkeiten/Abweichungen

Nr	Bauteil	Schadensbeschreibung	Reparaturstatus	Reparaturkosten
1	Andere	Vollkaskoschaden		€ 3.200,00
Summe (ohne MwSt.):				€ 3.200,00

### ERGEBNISSE DER LACKSCHICHTDICKENMESSUNG

Die Messwerte lagen im üblichen Bereich.

Pro Bauteil wurden mindestens 3 Messungen durchgeführt.

## » Hinweise zum Zustandsbericht

**Angaben zum Auftrag und zum Bewertungsumfang:**

Es wurde der Auftrag erteilt, einen Zustandsbericht über das beschriebene Fahrzeug zu erstellen.

Die Fahrzeugzustandsbewertung erfolgte auftragsgemäß auf Basis der vom Auftraggeber vorgegebenen Standards für Fahrzeugbewertungen. Die Feststellungen im Einzelfall trifft der Sachverständige aufgrund eigener Sachkunde und nach eigenem sachverständigen Ermessen.

**Fahrzeug-Identifizierung:**

TMBJG8NXXPY037122

FIN abgelesen und stimmt mit Unterlagen überein

**Allgemeinzustand:**

Gepflegter Allgemeinzustand

**Besichtigungsbedingungen:**

Ausreichend

**Hebebühne/Hubmittel benutzt:**

Nein

**Motorenlauf durchgeführt:**

Ja

**Fahrprobe durchgeführt:**

Nein

## » Sonstige Bemerkungen

Vorliegendes Exemplar wurde auf elektronischem Wege erzeugt. Es ist ohne Originalunterschrift gültig.

## » Ansichtsfotos



Fahrzeugansicht - diagonal vorne links



Fahrzeugansicht - diagonal vorne rechts



Fahrzeugansicht - diagonal hinten links



Fahrzeugansicht - diagonal hinten rechts



Innenraum - Cockpit mit Laufleistung



Equipment - Bordwerkzeug



Seitenansicht - Schweller links



Seitenansicht - Schweller rechts



Fahrzeug - Typenschild/Fahrgestellnummer



Räder - Rad montiert vorne links



Räder - Rad montiert vorne rechts



Räder - Rad montiert hinten links



Räder - Rad montiert hinten rechts



Räder - Ersatzrad



Innenraum - Mittelkonsole



Fahrzeug - Motorraum offen



Equipment - Boardmappe/  
Securitybag



Innenraum - Kofferraum

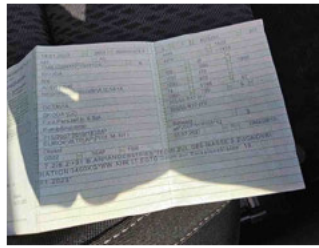

Fahrzeug - abgegebene ZB1



Fahrzeug - Serviceunterlagen /  
Wartungsnachweis



Innenraum - vorne



Innenraum - hinten



Innenraum -  
Navigationsgerät/Radio

**» Beschädigungsfotos****WERTMINDERNDE FAKTOREN**

1 - Windschutzscheibe - Steinschlag - Ersetzen



2 - Tür hinten links - Delle(n) und Kratzer - Instandsetzen + lackieren



3 - Batterie vorne - Keine/schlechte Funktion - Ersetzen



4 - Heckklappe - Kratzer - Spotrepair



## GEBRAUCHSSPUREN

1 - Alufelge glanzgedreht vorne rechts - Kratzer - Akzeptabel (Gebrauchsspur)

