



Vorgangs-Nr. 111781302

Bei Rückfragen bitte Vorgangs-Nr. und
Datum angeben

Datum: 06.02.2026

Eigenschaden

Sehr geehrter Kunde,

beigefügt erhalten Sie eine Kopie der Rechnung, das Originalgutachten sowie eine Lichtbildanlage.

Mit freundlichen Grüßen



Vorgangsnummer: 111781302

Bei Rückfragen bitte Vorgangsnummer
und Datum angeben

Datum: 06.02.2026

NACHTRAG

zu Vorgang 1053549 vom 27.01.2026

Eigenschaden

Schaden-Nr.	R000449615
Auftrag vom	05.02.2026 09:52 schriftlich
Besichtigungsdatum / -ort	20.01.2026 11:00 10369 Berlin
Amtliches Kennzeichen	
Fahrzeugart / Aufbau / Türen	Fz.z.Pers.bef.b. 8 Spl. / Mehrzweckfahrzeug / 5-türig (M1 / AF)
Fahrzeughersteller	PEUGEOT (F) (3003)
Amtlicher Typ / Verkaufsbezeichnung	M / 3008 PureTech 130 Stop & Start GPF EAT8 Active Pack AYC
Fahrzeug-Ident.-Nr.	VF3MRHNSUNS038432
Antriebsart / Leistung / Hubraum	Otto OBD / 96 kW / 1199 ccm
Erstzulassung	10.05.2022
Nächste HU / AU	05. 2026 / -
Bereifung	
Vorderachse	215/65 R17 103V Kumho Links 7,0 JO Rechts 6,0 JO
Hinterachse	215/65 R17 103V Kumho Links 4,0 JO Rechts 4,0 JO
	Legende: JO = Ganzjahresreifen
Laufleistung	57.071 km abgelesen
Farbe	grau metallic
Ausstattung	Serien- und Sonderausstattung siehe Kopfzeile der Reparaturkalkulation
Zustand bei Besichtigung	unzerlegt, nicht fahrbereit,
Schadenkurzbeschreibung	Umweltplakette grün
Vorschäden	Am Fahrzeug konnten augenscheinlich außer alters- und laufleistungsbedingten Gebrauchsspuren noch folgende Vorschäden festgestellt werden: - Spoiler Stoßfänger vorne gebrochen - Tür vorne links verkratzt und verformt - Zierleiste Tür vorne links verkratzt - Tür hinten links verkratzt und verformt

Vorgangsnummer: 111781302

Bei Rückfragen bitte Vorgangsnummer
und Datum angeben

Datum: 06.02.2026

- Zierleiste Tür hinten links verkratzt
- Stoßfänger hinten verkratzt und verformt
- Zierleiste Tür hinten rechts verkratzt
- Tür vorne rechts verkratzt und verformt

Abzüge Wertverbesserung

Bemerkungen

Motorlauf durchgeführt, Fehlermeldung vorhanden.
Probefahrt nicht möglich.

Nach Fertigstellung des ursprünglichen Gutachtens Nr. wurde dem Unterzeichner vom Auftraggeber eine Video-Datei zur Verfügung gestellt, auf der deutlich hörbar ist, wie im Rahmen der Kompressionsdruck-Prüfung der in den Brennraum eingeleitete Überdruck in das Kurbelgehäuse entweicht.

Nach Aussage der Werkstatt ist eine Instandsetzung des Motors durch die Erneuerung der Kolben und Kolbenringe aufgrund fehlender Ersatzteil-Verfügbarkeit nicht möglich. Demzufolge ist die Erneuerung des Rumpfmotors notwendig.

Die Rechnung 8100011241 des ursprünglichen Gutachtens wird storniert, mit diesem Nachtrags-Gutachten wird eine neue Rechnung erstellt.

Merkantile Wertminderung

Kosten- und Wertzusammenfassung

Reparaturkosten

Wiederbeschaffungswert des Fahrzeuges

Restwert

Instandsetzungsdauer

Schadenbeschreibung :

Das Fahrzeug war wie folgt beschädigt:

- Fehlermeldung Motoröldruck wird angezeigt
- Kompressionsdruckverlust in Zylinder 1 feststellbar (Kompr.-Druck entweicht in Kurbelgehäuse)

Der Schadenumfang sowie die Schadensintensität ist der zum Gutachten gehörenden Kalkulation nach dem System AUDATEX, sowie der beigefügten Bildanlage zu entnehmen.



Vorgangsnummer: 111781302

Bei Rückfragen bitte Vorgangsnummer
und Datum angeben

Datum: 06.02.2026

Schlusswort :

Die Besichtigung wurde durch Herrn Alla Berro, Sachverständiger der TÜV SÜD Division Mobility zum oben genannten Besichtigungszeitpunkt am oben genannten Besichtigungsort durchgeführt.
Die Gutachtausarbeitung erfolgte durch den Unterzeichner, Sachverständiger der TÜV SÜD Division Mobility in geeigneter Abstimmung mit dem besichtigenden Sachverständigen.
Das Gutachten wurde unparteiisch nach bestem Wissen und Gewissen erstellt.

TÜV SÜD Auto Partner GmbH

Leipzig, den 06.02.2026



ERSTE ZUL REP-FIRMA	10.05.2022 REFERENZWERKSTATT	NAECH HU 05.2026 PEUGEOT BERLIN	LAUFLEIST	57071
AUSFUEHR- VARIANTEN	SCHALTWIPPE LENKRAD AUTOM LICHTEINSCHALT LUFTABW BODENBLECH V ELEK ARCHITEK R3 ECO AKUSTIK DYNAMISCH KAELTEMITTEL R1234YF A-SPIEGEL ELEK/KLAPP FUNKT MIRROR SCREEN EINPARKHILFE V/H BEIF-SITZ HOEHENVER LEDERLENKRAD INNENSP ABBLENDAUTOM 1199CCM 96KW AUTOMATIKGETR ATN8 BREMSANL AUTOMATISCH BREMSSCHEIBE V 304MM FELGEN 7 J X 17 LM KONDENS 12MM 23.5DM2 KOPF-/SEITENAIRBAG TOUCHSCREEN REIFENREPARATUR-KIT	AB 01.2022 DEKOR I CARBON DAEMMUNG STIRNW 7KG STECKDOSE USB KLIMAAUTOMATIK AUTODIAGNOSE OBD GSM-BLUETOOTH NEBELSCHEINWERFER VISIO PARK 1 BEFESTIGUNG K-SITZ WARNANZEIGE GURTE H FERNBEDIENUNG 315MHZ KALTE LAENDER ABGASNORM EURO 6.3 GESCHWINDIGKEITSBEGR 215/65 R17 103V ALL* SENSOR ABS H MARK REPARATUR VERBESSERT KUEHLER 28DM2 28MM KOFFERBODEN VERSTELL VERL ACHSTRAEGER V	FACELIFT HINTERACHSE 30000N.M ELEK-LUEFT 140W KOMP TUERSCH H AKUSTISCH LUFTEINLASS KUEHLER SUPERVERRIEGELUNG AUDIOANL CONNECT NAV STEUERGER TELEMATIK AUSSTATTUNG STOFF FRONTSCH/REGENSENSOR LUFTFUEHR KUEHL DOPP KAT UNTER 50PPM TASTEN-REIHE CHROM ZIERL TUERSCH CHROM SERVOLENKUNG ELEKTR BREMSSCHEIBE H 290MM BATTERIE 70AH SEITENAIRBAG H STOP-START-ANLAGE BLENDE STOSSF H LACK	

A R B E I T S L O H N	ZEITBASIS	10 AW=1 STD	PREIS/KL 1 =140.00	EUR/STD
			PREIS/KL 2 =175.00	EUR/STD
			PREIS/KL 3 =175.00	EUR/STD

ARB.POS.NR/ LEIT-NR	INSTANDSETZUNGS-/EINZEL-/VERBUNDARBEITEN	KL	AW	ARB.- PREIS
74.ERCA	STOSSFAENGER V AUS-/EINBAUEN UMFASST: BEIDE RADHAUSSCHALEN V AUS-/EINBAUEN	2	11.0	192.50
01.E8XA	MOTOR MIT GETRIEBE AUS-/EINBAUEN UMFASST: LUFTFILTER, BATTERIE, ANTRIEBSWELLEN UND TRAGRAHMEN AUS-/EINBAUEN UMFASST NICHT: KUEHLSYSTEM ENTLEEREN UND BEFUELLEN	1	73.0	1022.00
22.E3NA	MOTOR/GETRIEBE AB-/ANFLANSCHEN	1	17.0	238.00
01.E7MA	MOTOR AUSTAUSCHEN (AUSGEBAUT)	1	27.0	378.00
KN	LUFTANSAUGSTUTZEN AUS-/EINBAUEN	1	2.0	28.00
13.E15S	KUEHLSYSTEM ENTLEEREN/BEFUELLEN	1	4.0	56.00
35.E3KA	V-ACHSE/H-ACHSE VERMESSEN UND EINSTELLEN	1	14.0	196.00
KN	VORDERACHSE VERMESSEN ERG-ARB SYSTEM AUDATEX	1	3.0	42.00
			BLATT	1



Vorgangsnummer: 111781302

Bei Rückfragen bitte Vorgangsnummer
und Datum angeben

Datum: 06.02.2026

1	S C H L U S S K A L K U L A T I O N	EUR	EUR
	A R B E I T S L O H N ZEITBASIS 10 AW = 1 STD		
	GESAMT KL 1 136.0 AW X 140.00 EUR/STD	1 904.00	
	GESAMT KL 2 12.0 AW X 175.00 EUR/STD	210.00	
	VERMESSEN KL 1 17.0 AW X 140.00 EUR/STD	238.00	
	GESAMTSUMME ARBEITSLOHN		2 352.00
	E R S A T Z T E I L E	8 298.99	
	KLEINERSATZTEILE (2.0%)	165.98	
	GESAMTSUMME ERSATZTEILE		8 464.97
	R E P A R A T U R K O S T E N OHNE MWST.....	10 816.97	
	-----		-----
	MWST 19.00 %		2 055.22
	R E P A R A T U R K O S T E N MIT MWST.....	12 872.19	

ERLAEUTERUNGEN:

UPE +20.00%

E-TEILE-NR NICHT UNBEDINGT BST-NR

) = ZEITANTEILE IN ANDERER POS ENT

LIZENZ = TUEVD883

E05.02.2026

* = ANWENDERANGABEN

KN = KEINE ERSATZTEIL-/ARB-POS-NR

ZAX = ZEITERHEBUNG DURCH AUDATEX

SYSTEM AUDATEX

BLATT 3

Lichtbildanlage zu Vorgang Nr.: 111781302



Bild 1

Fzg.-Übersicht



Bild 2

Fzg.-Übersicht

Lichtbildanlage zu Vorgang Nr.: 111781302



Bild 3

Fzg.-Übersicht



Bild 4

Lichtbildanlage zu Vorgang Nr.: 111781302



Bild 5

Fzg. -Innenraum
vorne



Bild 6

aktive
Fehlermeldung
Motoröldruck

111781302



Bild 7

Ansicht Motor



Bild 8

Ansicht Kolben/
Zylinderlaufbahn
mit Endoskop-Kamera

Lichtbildanlage zu Vorgang Nr.: 111781302

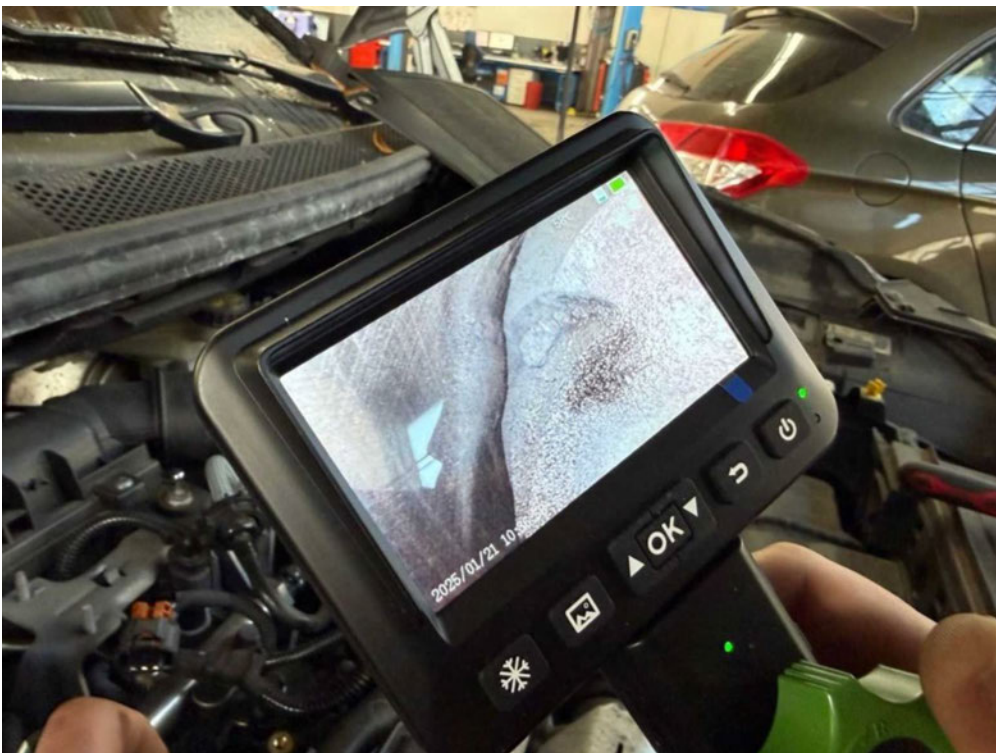

Bild 9

Ansicht Kolben/
Zylinderlaufbahn
mit Endoskop-Kamera

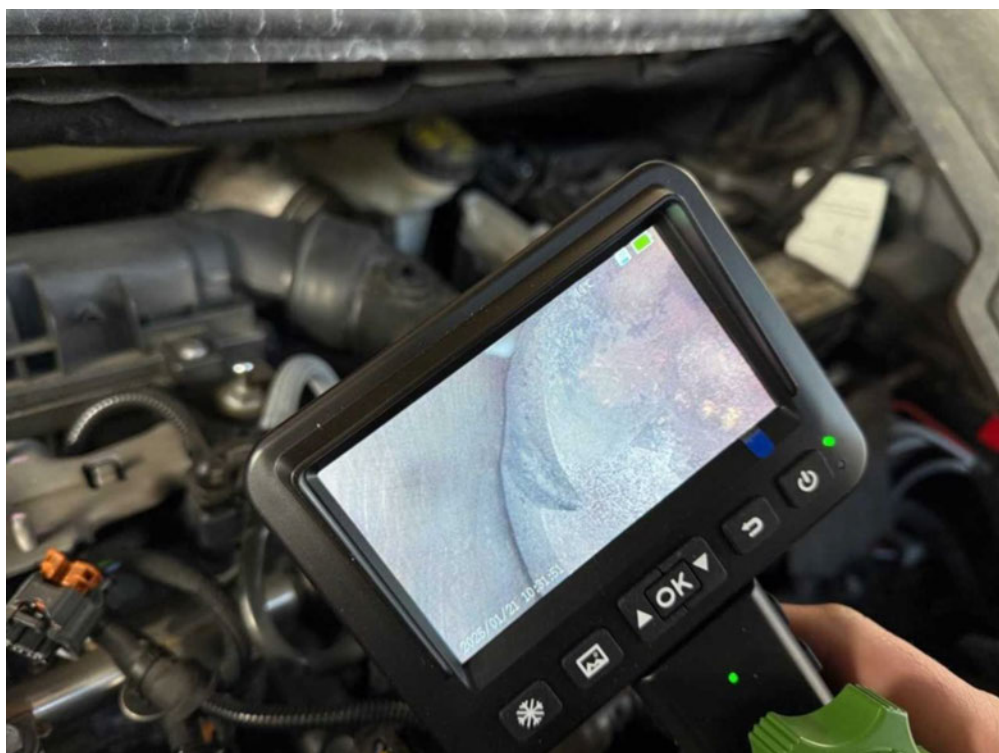

Bild 10

Ansicht Kolben/
Zylinderlaufbahn
mit Endoskop-Kamera



Hinweis: Das vorliegende Dokument dient als Gebotsübersicht und ist vorzugsweise für Sachverständige und Versicherer bestimmt. Bitte verwenden Sie zur Weitergabe der Gebote an den Fahrzeughalter die von der jeweiligen Restwertbörse zu diesem Zweck angebotenen Dokumente.